

**LEI Nº 194/2009**

**EMENTA:** *Dispõe sobre o Orçamento Fiscal do Município de Xexéu para o exercício financeiro de 2010 e da outras providencias.*

O PREFEITO CONSTITUCIONAL DO MUNICIPIO DE XEXÉU, Estado de Pernambuco, no uso de suas atribuições legais, conferida pela Lei Orgânica Municipal, FAZ SABER que o Plenário da Câmara Municipal de Vereadores de Xexéu aprovou e EU sanciono a seguinte Lei:

**Art. 1º - O Orçamento Fiscal do Município de Xexéu,** discriminados pelos anexos que integra esta Lei, estima a receita e fixa a despesa para o exercício financeiro de **2010 em R\$ 30.486.000,00 (trinta milhões e quatrocentos e oitenta e seis mil reais),** nos termos da Constituição Federal, Lei 4.320/64, Lei complementar nº 101/2000 e a Lei Municipal de Diretrizes Orçamentárias para o exercício de **2010,** prevendo inclusive os orçamentos referente aos Poderes do Município, seus fundos, órgãos e entidades da Administração Municipal, instituídas e mantidas pelo Poder Publico, compreendendo:

I - Orçamento Fiscal - **R\$ 23.766.000,00 (vinte e três milhões e setecentos e sessenta e seis mil reais);**

II - Orçamento da Seguridade Social - **R\$ 6.720.000,00 (seis milhões e setecentos e vinte mil reais).**



**Art. 2º** - A receita será arrecadada na forma da Legislação em vigor e especificações dos anexos desta Lei, e de acordo com o seguinte desdobramento:

**ADMINISTRAÇÃO DIRETA**

**I - RECEITAS CORRENTES**

a) Receita Tributária	R\$	615.000,00
b) Receita de Contribuições	R\$	65.000,00
c) Receita Patrimonial	R\$	135.000,00
d) Receita Industrial	R\$	50.000,00
e) Receita de Serviços	R\$	1.591.000,00
f) Transferências Correntes	R\$	25.545.000,00
g) Outras Receitas Correntes	R\$	160.000,00
( - ) Dedução da receita	R\$	(2.317.000,00)
<b>Sub-Total .....</b>	<b>R\$</b>	<b>25.844.000,00</b>

**II - RECEITAS DE CAPITAL**

a) Operações de Crédito	R\$	10.000,00
b) Alienação de Bens	R\$	185.000,00
c) Transferências de Capital	R\$	4.414.000,00
d) Outras Receitas de Capital	R\$	33.000,00
<b>Sub - Total.....</b>	<b>R\$</b>	<b>4.642.000,00</b>
<b>Total.....</b>	<b>R\$</b>	<b>30.486.000,00</b>



**ADMINISTRAÇÃO INDIRETA**

**I - RECEITAS CORRENTES**

a) Serviços Autônomos de Água e Esgotos	R\$	1.461.000,00
b) Fundo Municipal de Saúde - FMS	R\$	4.250.000,00
c) Fundo Municipal da Criança e do Adolescente-FDCA	R\$	290.000,00
d) Fundo Municipal de Assistência Social - FMAS	R\$	1.440.000,00
e) Fundo Municipal do Idoso	R\$	35.000,00
<b>Sub - Total.....</b>	<b>R\$</b>	<b>7.476.000,00</b>

**Parágrafo Único** - As receitas que custearão as entidades da Administração Indireta, são as previstas na natureza da receita, abaixo discriminadas, por categorias, descrição e valores:

**A) SERVIÇOS AUTÔNOMOS DE ÁGUA E ESGOTOS - SAAE**

1590.11.01.00	Receita de Encargos Diários - SAAE	R\$	50.000,00
1600.41.01.00	Tarifa de Água	R\$	1.000.000,00
1600.41.03.00	Expediente	R\$	10.000,00
1600.41.04.00	Aferição de Hidrômetro	R\$	20.000,00
1600.48.01.00	Serviços Religamento de Cortês	R\$	11.000,00
1600.48.02.00	Receitas Provenientes de Novas Ligações	R\$	100.000,00
1913.99.01.00	Multas e Juros Mora Div.ativa/Outros Trib. -SAAE	R\$	30.000,00
1922.99.01.00	Outras Restituições - SAAE	R\$	10.000,00
1990.99.01.00	Outras Receitas- SAAE	R\$	30.000,00
	Repasse Financeiro	R\$	200.000,00
<b>TOTAL.....</b>		<b>R\$</b>	<b>1.461.000,00</b>

**B) FUNDO MUNICIPAL DE SAÚDE**

1325.01.03.00	Rec Rem. de Depósitos de Recur Vinculados - FMS	R\$	20.000,00
1600.05.01.00	Serviços Hospitalares	R\$	120.000,00
1600.05.03.00	Serviços Radiológicos e Laboratoriais	R\$	35.000,00
1600.05.10.00	Serviços Ambulatoriais	R\$	85.000,00
1600.05.99.00	Outros Serviços de Saúde	R\$	60.000,00
1721.33.11.00	Bloco de Atenção Básico	R\$	2.090.000,00
1721.33.12.00	Bloco de At. de média e Alta Comp. Amb. e Hosp.	R\$	275.000,00
1721.33.13.00	Bloco Vigilância Sanitária	R\$	125.000,00
1721.33.14.00	Bloco de Assistência Farmacêutica	R\$	100.000,00
1721.33.15.00	Bloco de Gestão do SUS	R\$	15.000,00
1721.33.99.00	Outros Programas de Saúde	R\$	35.000,00
1761.01.99.00	Outros Transf. de Conv. Da União p/ SUS	R\$	20.000,00
1762.01.01.00	Transf. Conv. Estados p/ SUS	R\$	30.000,00
1921.99.02.00	Outras Indenizações - FMS	R\$	5.000,00
1922.99.03.00	Outras Restituições - FMS	R\$	5.000,00
2421.01.00.00	Transf. de Rec.do Sistema Único de Saúde - SUS	R\$	50.000,00
2422.01.00.00	Transf. Rec.do Sistema Único de Saúde- SUS	R\$	50.000,00
2471.01.00.00	Transf. Conv. União para SUS	R\$	47.000,00
2472.01.00.00	Transf. Conv. Estados para SUS	R\$	45.000,00
2590.01.99.00	Outras Receitas de Saúde	R\$	33.000,00
	Repasso Financeiro	R\$	1.005.000,00
	<b>TOTAL.....</b>	<b>R\$</b>	<b>4.250.000,00</b>

**C) FUNDO MUNICIPAL DA CRIANÇA E DO ADOLESCENTE**

1325.01.12.00-Aplicações Financeiras - FDCA.....	R\$	10.000,00
Repasso Financeiro .....	R\$	280.000,00
<b>TOTAL.....</b>	<b>R\$</b>	<b>290.000,00</b>



**D) FUNDO MUNICIPAL DE ASSISTÊNCIA SOCIAL**

1325.01.11.00	Rec. Remun. Dep. Bancarias Rec. Vinc.- FMAS	R\$	5.000,00
1721.34.01.00	Piso Básico Fixo	R\$	70.000,00
1721.34.02.00	Piso Básico de Transição	R\$	105.000,00
1721.34.03.00	Piso Básico Variável	R\$	180.000,00
1721.34.04.00	Piso de Transição de Média Complexidade	R\$	70.000,00
1721.34.05.00	Piso Fixo de Média Complexidade	R\$	110.000,00
1721.34.06.00	Piso de Alta Complexidade	R\$	260.000,00
1721.34.07.00	IGD-Índice de Gestão Descentralizada	R\$	80.000,00
1721.34.09.00	Centro da Juventude	R\$	50.000,00
1721.34.10.00	CRAS- Centro de Ref.de Assistência Social	R\$	80.000,00
1721.34.11.00	Projeto Acolher	R\$	30.000,00
1721.34.13.00	PVMC -Piso Variável Média Complexidade	R\$	30.000,00
1721.34.99.00	Outras Transferência do FNAS	R\$	60.000,00
1761.03.00.00	Transf. Conv. União Dest a Progs de Assist. Social	R\$	50.000,00
1761.04.00.00	Transf. Conv. União Dest/Progs de Combate à Fome	R\$	40.000,00
	Repasse Financeiro	R\$	220.000,00
	<b>TOTAL.....</b>	<b>R\$</b>	<b>1.440.000,00</b>

**E) FUNDO MUNICIPAL DO IDOSO**

1325.01.13.00	Rec. Remun. Dep. Bancarias Rec. Vinc.- IDOSO	R\$	10.000,00
	Repasse Financeiro	R\$	25.000,00
	<b>TOTAL.....</b>	<b>R\$</b>	<b>35.000,00</b>

**Art. 3º** - A despesa municipal será realizada segundo a discriminação nos anexos que acompanham esta Lei, incluindo a da Administração Direta, e indireta, por Programa de Trabalho por funções, órgãos e categorias econômicas, com os seguintes desdobramentos:



**IV - FUNÇÕES DE GOVERNO**

01	Legislativa	R\$	1.457.000,00
02	Judiciária	R\$	265.000,00
04	Administração	R\$	5.095.000,00
08	Assistência Social	R\$	2.060.000,00
09	Previdência Social	R\$	50.000,00
10	Saúde	R\$	4.610.000,00
12	Educação	R\$	10.890.000,00
13	Cultura	R\$	690.000,00
14	Direitos da Cidadania	R\$	35.000,00
15	Urbanismo	R\$	2.300.000,00
16	Habitação	R\$	40.000,00
17	Saneamento	R\$	1.481.000,00
18	Gestão Ambiental	R\$	135.000,00
20	Agricultura	R\$	325.000,00
25	Energia	R\$	40.000,00
26	Transporte	R\$	30.000,00
27	Desporto e Lazer	R\$	130.000,00
28	Encargos Especiais	R\$	553.000,00
99	Reserva de Contingência	R\$	300.000,00
<b>TOTAL.....</b>		<b>R\$</b>	<b>30.486.000,00</b>



**V - DESPESAS POR ORGÃO DA ADMINISTRAÇÃO DIRETA**

1	CAMARA MUNICIPAL	R\$	1.500.000,00
2	EXECUTIVO MUNICIPAL	R\$	1.525.000,00
3	SECRETARIA DE ORÇAMENTO PARTICIPATIVO	R\$	85.000,00
4	SECRETARIA ADMINIST., PLANEJAMENTO E COORDENAÇÃO	R\$	2.035.000,00
5	SECRETARIA DE TURISMO, ESPORTES E CULTURA	R\$	1.025.000,00
6	SECRETARIA ASSISTÊNCIA SOCIAL E CIDADANIA	R\$	420.000,00
7	SECRETARIA DE EDUCAÇÃO	R\$	10.630.000,00
8	SECRETARIA DE FINANÇAS E TESOUREARIA	R\$	1.470.000,00
9	PROCURADORIA MUNICIPAL	R\$	220.000,00
10	DEPARTAMENTO FOMENTO E PRODUÇÃO AGROPECUÁRIA	R\$	290.000,00
11	SECRETARIA DE OBRAS, TRANSPORTES E SERVIÇOS PÚBLICOS	R\$	3.550.000,00
13	SECRETARIA DE SAÚDE	R\$	260.000,00
<b>TOTAL.....</b>		<b>R\$</b>	<b>23.010.000,00</b>

**VI - DESPESAS DA ADMINISTRAÇÃO INDIRETA**

a)	Serviços Autônomos de Água e Esgotos	R\$	1.461.000,00
b)	Fundo Municipal de Saúde - FMS	R\$	4.250.000,00
c)	Fundo Municipal da Criança e do Adolescente-FDCA	R\$	290.000,00
d)	Fundo Municipal de Assistência Social - FMAS	R\$	1.440.000,00
e)	Fundo Municipal do Idoso	R\$	35.000,00
<b>Sub - Total.....</b>		<b>R\$</b>	<b>7.476.000,00</b>

**Total..... R\$ 30.486.000,00**



**VII - POR CATEGORIA ECONOMICA**

**ADMINISTRAÇÃO DIRETA E INDIRETA**

**DESPESAS CORRENTES**

a)Pessoal e Encargos Sociais.....	R\$	14.734.000,00
b)Juros e Encargos da Dívida .....	R\$	5.000,00
c)Outras Despesas Correntes.....	R\$	11.409.000,00
<b>Sub - Total.....</b>	<b>R\$</b>	<b>26.148.000,00</b>

**DESPESAS DE CAPITAL**

a) Investimentos .....	R\$	3.600.000,00
b) Inversões Financeiras.....	R\$	2.000,00
c) Amortização da Dívida.....	R\$	436.000,00
<b>Sub - Total.....</b>	<b>R\$</b>	<b>4.038.000,00</b>
a) Reserva de Contingência.....	R\$	300.000,00
<b>Total Geral.....</b>	<b>R\$</b>	<b>30.486.000,00</b>

**Art. 4º** - Fica o Poder Executivo Municipal, autorizado a abrir créditos adicionais suplementares nos limites previstos pelo **art. 9º, §10 da Lei Municipal nº 193 de 18 de Agosto de 2009**, que trata das Diretrizes Orçamentárias para **2010**, utilizando como recursos os previstos no art. 43, §1º e incisos da Lei 4.320/64, sendo mencionados por ocasião da abertura do decreto de credito, e:

I - repassar para o Poder Legislativo municipal o percentual permitido no inciso I, do art. 29A, da Constituição Federal, para atendimentos dos incisos I e II, § 2º do mesmo artigo.

II - utilizar a reserva de contingência como recurso para abertura de créditos suplementares.

III - autorizado a proceder a transposição, remanejamento ou transferência de recurso de um elemento de despesa para outro dentro de uma unidade orçamentária, conforme art. 167, alínea VI da Constituição Federal.





IV - a utilizar os recursos de convênios como fonte para abertura de créditos adicionais a ser aplicado no objeto do próprio convenio.

V - contratar operações de crédito, nos termos da Resolução nº 43/2001 do Senado Federal.

**Art. 5º** - Os créditos especiais autorizados no exercício de 2009, serão reabertos nos limites de seus saldos, segundo o disposto no § 2º, art. 167 da Constituição Federal e obedeceram a codificação constante desta Lei.

**Art. 6º** - Não será onerado o limite autorizado para abertura de créditos adicionais, quando se destinarem o atendimento as despesas previstas no § 11, inciso I a V, art. 9º da Lei de Diretrizes Orçamentárias.

**Art. 7º** - Ficam demonstrados no anexo VII as atividades e os projetos constantes desta Lei.

**Art. 8º** - Esta Lei entrará em vigor na data de sua publicação, tendo seus efeitos a partir de 1º de janeiro de 2010.

**Art. 9º** - Revogam-se as disposições em contrario.

Gabinete do Prefeito aos 25 de novembro de 2009

  
\_\_\_\_\_  
Gercino Gonçalves de Lima  
Prefeito

GENÉRIO GONÇALVES LIMA NETO  
PREFEITO

**TABELA DE LEGISLAÇÃO DA RECEITA**

CLASSIFICAÇÃO	NOME DA RECEITA	FUNDAMENTO LEGAL
1000.00.00.00	RECEITAS CORRENTES	
1100.00.00.00	RECEITA TRIBUTÁRIA	
1110.00.00.00	IMPOSTOS	
1112.00.00.00	IMPOSTOS SOBRE O PATRIMÔNIO E A RENDA	Arts. 156 e 158 da Constituição Federal
1112.01.00.00	IMPOSTO SOBRE A PROPRIEDADE TERRITORIAL RURAL	Código Tributário Municipal - CTM
1112.02.00.00	IMPOSTO PREDIAL URBANO	CTM
1112.04.00.00	IMPOSTO SOBRE A RENDA E PROVENTOS DE QUALQUER NATUREZA	Art. 158, I da Constituição Federal
1112.04.31.00	IRRF SOBRE OS RENDIMENTOS DO TRABALHO	Art. 158, I da Constituição Federal
1112.04.34.00	IRRF SOBRE OUTROS RENDIMENTOS	Art. 158, I da Constituição Federal
1112.08.00.00	IMPOSTO SOBRE TRANSMISSÃO "INTER VIVOS" DE BENS IMÓVEIS E DE DIREITO REAIS SOBRE IMÓVEIS	CTM, Art. 156, II da Constituição Federal
1113.00.00.00	IMPOSTOS SOBRE A PRODUÇÃO E A CIRCULAÇÃO	Art. 156, III da Constituição Federal
1113.05.00.00	I.S.Q.N. (ISS)	CTM, Art. 156, III da Constituição Federal
1120.00.00.00	TAXAS	CTM
1121.00.00.00	TAXA PELO EXERCÍCIO DO PODER DE POLÍCIA	CTM
1121.25.00.00	TAXA DE LICENÇA DE FUNCIONAMENTO DE ESTABELECIMENTOS COMERCIAIS, INDÚSTRIAS E PRESTADORAS DE SERVIÇOS	CTM
1121.26.00.00	TAXA DE PUBLICIDADE COMERCIAL	CTM
1121.29.00.00	TAXA DE LICENÇA PARA EXECUÇÃO DE OBRAS	CTM
1121.31.00.00	TAXA DE UTILIZAÇÃO DE ÁREA DE DOMÍNIO PÚBLICO	CTM
1121.99.00.00	OUTRAS TAXAS DE EXERCÍCIO DO PODER DE POLÍCIA	CTM
1122.00.00.00	TAXAS PELA PRESTAÇÃO DE SERVIÇOS	CTM
1122.28.00.00	TAXA DE CEMITÉRIOS	CTM
1122.90.00.00	TAXA DE LIMPEZA PÚBLICA	CTM
1122.99.00.00	OUTRAS TAXAS PELA PRESTAÇÃO DE SERVIÇOS	CTM
1130.00.00.00	CONTRIBUIÇÃO DE MELHORIA	CTM
1130.04.00.00	CONTRIBUIÇÃO DE MELHORIA PELA PAVIMENTAÇÃO E OBRAS COMPLEMENTARES	CTM, Art. 145, III da Constituição Federal
1200.00.00.00	RECEITA DE CONTRIBUIÇÕES	Art. 149, I da Constituição Federal
1220.00.00.00	CONTRIBUIÇÕES ECONÔMICAS	CTM
1220.29.00.00	CONTRIBUIÇÃO PARA O CUSTEIO DO SERVIÇO DE ILUMINAÇÃO PÚBLICA	CTM
1300.00.00.00	RECEITA PATRIMONIAL	Legislação Específica
1310.00.00.00	RECEITAS IMOBILIÁRIAS	Legislação Específica
1311.00.00.00	ALUGUÉIS	Legislação Específica
1311.99.00.00	OUTRAS RECEITAS DE ALUGUÉIS	Legislação Específica
1312.00.00.00	ARRENDAMENTOS	Legislação Específica
1313.00.00.00	FOROS	Legislação Específica
1315.00.00.00	TAXA DE OCUPAÇÃO DE IMÓVEIS	Legislação Específica
1319.00.00.00	OUTRAS RECEITAS IMOBILIÁRIAS	Legislação Específica
1320.00.00.00	RECEITAS DE VALORES MOBILIÁRIOS	Legislação Específica
1322.00.00.00	DIVIDENDOS	Lei n.º 6.404/96 e Atualizações
1325.00.00.00	REMUNERAÇÃO DE DEPÓSITOS BANCÁRIOS	Legislação Específica
1325.01.00.00	REMUNERAÇÃO DE DEPÓSITOS DE RECURSOS VINCULADOS	Legislação Específica
1325.01.02.00	REC. REMUN. DEP. BANC. REC. VINC. - FUNDEB	Lei n.º 9.424/96
1325.01.03.00	REC. REMUN. DEP. BANC. REC. VINC. - FUNDO SAÚDE	Art. 70 ADCT + Legislação Específica
1325.01.99.00	REC. REMUN. DEP. BANC. REC. VINC. - OUTROS	Lei Federal n.º 8.666/93, art. 116, § 4º
1325.02.00.00	REMUNERAÇÃO DE DEPÓSITO DE RECURSOS NÃO VINCULADOS	Legislação Específica
1325.02.01.00	RECEITAS DE REMUNERAÇÃO DEP. POUPANÇA	Lei Federal n.º 8.666/93, art. 116, § 4º
1325.02.99.00	REMUN. DE OUTRAS DEP. REC. NÃO VINCULADAS	Lei Federal n.º 8.666/93, art. 116, § 4º
1329.00.00.00	OUTRAS RECEITAS DE VALORES MOBILIÁRIOS	Legislação Específica
1600.00.00.00	RECEITA DE SERVIÇOS	Legislação Específica
1600.05.00.00	SERVIÇOS DE SAÚDE	Art. 195 da CF - SUS
1600.05.01.00	SERVIÇOS HOSPITALARES	Art. 195 da CF - SUS
1600.05.04.00	SERVIÇOS AMBULATORIAIS	Art. 195 da CF - SUS
1600.05.99.00	OUTROS SERVIÇOS DE SAÚDE	Art. 195 da CF - SUS



1600.44.00.00	SERVIÇOS DE ABATE DE ANIMAIS	Legislação Especifica
1600.46.00.00	SERVIÇOS DE CEMITÉRIOS	Legislação Especifica
1600.99.00.00	OUTROS SERVIÇOS	Legislação Especifica
1700.00.00.00	TRANSFERÊNCIAS CORRENTES	Constituição Federal - CF
1720.00.00.00	TRANSFERÊNCIAS INTERGOVERNAMENTAIS	Constituição Federal - CF
1721.00.00.00	TRANSFERÊNCIAS DA UNIÃO	Constituição Federal - CF
1721.01.00.00	PARTICIPAÇÃO NA RECEITA DA UNIÃO	Art. 157 a 159 da CF
1721.01.02.00	COTA-PARTE DO FUNDO DE PARTICIPAÇÃO DOS MUNICÍPIOS	Art. 159, I, C da CF
9721.01.02.00	DEDUÇÃO DE RECEITA PARA FUNDEB - FPM	Lei n.º 9.424/96
1721.01.05.00	COTA-PARTE DO IMPOSTO SOBRE A PROPRIEDADE TERRITORIAL RURAL	Art. 158, II, CF
1721.09.00.00	OUTRAS TRANSFERÊNCIAS DA UNIÃO	Legislação Especifica
1721.09.01.00	TRANSFERÊNCIA FINANCEIRA - L. C. Nº 87/96	Lei Complementar n.º 87/96
9721.09.01.00	DEDUÇÃO DE RECEITA PARA FUNDEB - L. C. Nº 87/96	Lei n.º 9.424/96
1721.09.99.00	DEMAIS TRANSFERÊNCIAS DA UNIÃO	Legislação Especifica
1721.22.00.00	TRANSFERÊNCIA DE COMPENSAÇÃO FINANCEIRA	Legislação Especifica
1721.22.70.00	COTA-PARTE FUNDO ESPECIAL PETRÓLEO - FEP	Legislação Especifica
1721.33.00.00	TRANSFERÊNCIAS DE RECURSOS DO SUS	Art. 195 da CF
1721.33.10.00	PISO DE ATENÇÃO BÁSICA (PAB FIXO)	Legislação Especifica
1721.33.20.00	PISO DE ATENÇÃO BÁSICA AMPLIADA	Legislação Especifica
1721.33.32.00	PROGRAMA DE AGENTES COMUNITÁRIOS DE SAÚDE - PACS	Legislação Especifica
1721.33.33.00	EPIDEMIOLOGIA E CONTROLE DE DOENÇAS	Legislação Especifica
1721.33.34.00	PROGRAMA DE ASSISTÊNCIA FARMACÊUTICA BÁSICA	Legislação Especifica
1721.33.35.00	PROGRAMA DE COMBATE ÀS CARENCIAS NUTRICIONAIS	Legislação Especifica
1721.33.36.00	AÇÕES BÁSICAS DE VIGILÂNCIA SANITÁRIA	Legislação Especifica
1721.33.37.00	PROGRAMA DE SAÚDE BUCAL	Legislação Especifica
1721.33.39.00	PROGRAMA DE INTERIORIZAÇÃO DOS TRABALHOS DE SAÚDE	Legislação Especifica
1721.33.50.00	TRANSF. ALTA E MÉDIA COMPLEX-GESTÃO PLENA	Legislação Especifica
1721.33.60.00	AÇÕES ESTRATÉGICAS (FAEC)	Legislação Especifica
1721.33.70.00	OUTROS PROGRAMAS FUNDO A FUNDO	Legislação Especifica
1721.34.00.00	TRANSFERÊNCIAS DE RECURSOS DO FNAS	Legislação Especifica
1721.35.00.00	TRANSFERÊNCIAS DE RECURSOS DO FNDE	Legislação Especifica
1721.35.01.00	TRANSFERÊNCIAS DE RECURSOS DO PNAE - MERENDA ESCOLAR	Legislação Especifica
1721.35.02.00	TRANSFERÊNCIAS DE RECURSOS DO PDDE	Legislação Especifica
1721.35.99.00	OUTRAS TRANSF. DE RECURSOS DO FNDE	Legislação Especifica
1722.00.00.00	TRANSFERÊNCIAS DOS ESTADOS	
1722.01.00.00	PARTICIPAÇÃO DA RECEITA DOS ESTADOS	
1722.01.01.00	IMPOSTO SOBRE OPERAÇÕES RELATIVAS A CIRCULAÇÃO DE MERCADORIAS E PRESTAÇÃO DE SERVIÇOS - ICMS	Art. 158, IV da Constituição Federal
9722.01.01.00	DEDUÇÃO DE RECEITA FUNDEB - ICMS	Lei n.º 9.424/96
1722.01.02.00	PARCELA DE IMPOSTO SOBRE A PROPRIEDADE DE VEÍCULOS AUTOMOTORES - IPVA	Art. 158, III da Constituição Federal
1722.01.04.00	COTA-PARTE DO IPI SOBRE EXPORTAÇÃO	Legislação Especifica
9722.01.04.00	DEDUÇÃO RECEITA FUNDEB - IPI EXPORTAÇÃO	Lei n.º 9.424/96
1722.01.30.00	COTA-PARTE DA CONTRIBUIÇÃO DO SALÁRIO EDUCAÇÃO	Legislação Especifica
1722.01.99.00	OUTRAS TRANSFERÊNCIAS DOS ESTADOS	Legislação Especifica
1723.00.00.00	TRANSFERÊNCIAS DOS MUNICÍPIOS	Legislação Especifica
1723.01.99.00	OUTRAS TRANSFERÊNCIAS DOS MUNICÍPIOS	Legislação Especifica
1724.00.00.00	TRANSFERÊNCIAS MULTIGOVERNAMENTAIS	Legislação Especifica
1724.01.00.00	TRANSFERÊNCIAS DE RECURSOS DO FUNDO DE MANUTENÇÃO E DESENVOLVIMENTO DO ENSINO FUNDAMENTAL E DE VALORIZAÇÃO DO MAGISTÉRIO - FUNDEB	Lei n.º 9.424/96
1724.02.00.00	TRANSFERÊNCIAS DE RECURSOS DA COMPLEMENTAÇÃO AO FUNDEB	Lei n.º 9.424/96
1760.00.00.00	TRANSFERÊNCIAS DE CONVÊNIO	Lei Federal n.º 8.666/93, art. 116
1761.00.00.00	TRANSFERÊNCIAS DE CONVÊNIO DA UNIÃO E DE SUAS ENTIDADES	Lei Federal n.º 8.666/93, art. 116
1762.00.00.00	TRANSFERÊNCIA DE CONVÊNIO DOS ESTADOS E DO DISTRITO FEDERAL E SUAS ENTIDADES	Lei Federal n.º 8.666/93, art. 116
1900.00.00.00	OUTRAS RECEITAS CORRENTES	Legislação Especifica



**XEXÉU**

CRESCENDO COM VOCE

# PREFEITURA MUNICIPAL DE XEXÉU

Estado de Pernambuco

1910.00.00.00	MULTAS E JUROS DE MORA	Legislação Especifica
1911.00.00.00	MULTAS E JUROS DE MORA DOS TRIBUTOS	Legislação Especifica
1911.38.00.00	MULTA E JUROS DE MORA DO IMPOSTO SOBRE A PROPRIEDADE PREDIAL E TERRITORIAL URBANA	CTM
1911.39.00.00	MULTAS E JUROS DE MORA DO IMPOSTO SOBRE ITBI	CTM
1911.40.00.00	MULTAS E JUROS DE MORA DO IMPOSTO SOBRE ISS	CTM
1911.99.00.00	MULTAS E JUROS DE MORA DE OUTROS TRIBUTOS	CTM
1913.00.00.00	MULTAS E JUROS DE MORA DA DÍVIDA ATIVA DOS TRIBUTOS	CTM
1913.11.00.00	MULTAS E JUROS DE MORA DIV. ATIVA IPTU	CTM
1913.12.00.00	MULTAS E JUROS DE MORA DIV. ATIVA ITBI	CTM
1913.13.00.00	MULTAS E JUROS DE MORA DIV. ATIVA ISS	CTM
1913.99.00.00	MULTAS E JUROS DE MORA DIV. ATIVA DE OUTROS TRIBUTOS	CTM
1920.00.00.00	INDENIZAÇÕES E RESTITUIÇÕES	Legislação Especifica
1921.00.00.00	INDENIZAÇÕES	Legislação Especifica
1921.99.00.00	OUTRAS INDENIZAÇÕES	Legislação Especifica
1922.00.00.00	RESTITUIÇÕES	Legislação Especifica
1922.99.00.00	OUTRAS RESTITUIÇÕES	Legislação Especifica
1930.00.00.00	RECEITA DA DÍVIDA ATIVA	Legislação Especifica
1931.00.00.00	RECEITA DA DÍVIDA ATIVA TRIBUTÁRIA	CTM
1931.12.00.00	RECEITA DA DÍVIDA ATIVA - ITBI	CTM
1931.13.00.00	RECEITA DA DÍVIDA ATIVA - ISS	CTM
1931.99.00.00	RECEITA DA DÍVIDA ATIVA DE OUTROS TRIBUTOS	CTM
1932.00.00.00	RECEITA DA DÍVIDA ATIVA NÃO TRIBUTÁRIA	CTM
1932.99.00.00	RECEITA DA DÍVIDA ATIVA NÃO TRIBUTÁRIA DE OUTRAS RECEITAS	CTM
2000.00.00.00	RECEITAS DE CAPITAL	Legislação Especifica
2100.00.00.00	OPERAÇÕES DE CREDITOS	Lei Federal n.º 8.666/93, art. 17
2200.00.00.00	ALIENAÇÃO DE BENS	Lei Federal n.º 8.666/93, art. 17
2210.00.00.00	ALIENAÇÃO DE BENS MÓVEIS	Lei Federal n.º 8.666/93, art. 17
2211.00.00.00	RECEITA DE PRIVATIZAÇÃO	Legislação Especifica
2400.00.00.00	TRANSFERÊNCIAS DE CAPITAL	Legislação Especifica
2470.00.00.00	TRANSFERÊNCIAS DE CONVÊNIOS	Legislação Especifica
2471.00.00.00	TRANSFERÊNCIAS DE CONVÊNIOS DA UNIÃO E DE SUAS ENTIDADES	Legislação Especifica
2472.00.00.00	TRANSFERÊNCIAS DE CONVÊNIOS DO ESTADO E DE SUAS ENTIDADES	Legislação Especifica
7210.00.00.00	RECEITAS CORRENTES INTRA ORÇAMENTARIA	Legislação Especifica



**XEXÉU**  
CRESCENDO COM VÓCE

**PREFEITURA MUNICIPAL DE XEXÉU**

*Estado de Pernambuco*

TABELA EXPLICATIVA DA EVOLUÇÃO DA RECEITA - CONSOLIDADA

ESPECIFICAÇÃO	2006		2007		2008		2009		2010		2011		2012	
	R\$ RECEITA REALIZADA	R\$ RECEITA REALIZADA	R\$ RECEITA REALIZADA	R\$ RECEITA REALIZADA	R\$ RECEITA REALIZADA	R\$ RECEITA ORÇADA	R\$ RECEITA ORÇADA	R\$ RECEITA ORÇADA	R\$ RECEITA ORÇADA	R\$ RECEITA ESTIMADA	R\$ RECEITA ESTIMADA	R\$ RECEITA ESTIMADA	R\$ RECEITA ESTIMADA	
RECEITAS CORRENTES	11.858.465,24	13.646.677,01	15.824.637,08	18.705.000,00	25.844.000,00	28.428.400,00	31.271.240,00							
RECEITA TRIBUTÁRIA	190.386,18	131.898,00	263.540,79	375.000,00	615.000,00	676.500,00	744.150,00							
RECEITA CONTRIBUIÇÃO	26.335,12	44.147,34	13.926,05	75.000,00	65.000,00	71.500,00	78.650,00							
RECEITA PATRIMONIAL	23.780,00	2.127,05	15.310,12	49.000,00	135.000,00	148.500,00	163.350,00							
RECEITA DE SERVIÇOS	0,00	394.049,17	367.193,79	1.004.000,00	1.591.000,00	1.750.100,00	1.925.110,00							
RECEITA INDUSTRIAL	0,00	0,00	0,00	0,00	50.000,00	55.000,00	60.500,00							
TRANSFERENCIAS CORRENTES	11.580.920,97	14.035.585,78	16.710.215,89	19.056.000,00	25.545.000,00	28.099.500,00	30.909.450,00							
OUTRAS RECEITAS CORRENTES	37.042,97	255.813,04	57.085,55	108.000,00	160.000,00	176.000,00	193.600,00							
DEDUÇÃO	0,00	1.216.944,37	1.602.635,11	1.962.000,00	2.317.000,00	2.548.700,00	2.803.570,00							
RECEITAS DE CAPITAL	46.500,00	294.851,48	247.046,29	2.895.000,00	4.642.000,00	5.106.200,00	5.616.820,00							
OPERAÇÕES DE CREDITOS	0,00	0,00	0,00	100.000,00	10.000,00	11.000,00	12.100,00							
ALIENAÇÕES DE BENS	0,00	0,00	0,00	120.000,00	185.000,00	203.500,00	223.850,00							
TRANSFERENCIAS DE CAPITAL	46.500,00	294.851,48	247.046,29	2.675.000,00	4.414.000,00	4.855.400,00	5.340.940,00							
OUTRAS RECEITAS DE CAPITAL	0,00	0,00	0,00	0,00	33.000,00	36.300,00	39.930,00							
TRANSFERENCIAS FINANCEIRAS	0,00	0,00	0,00	0,00	0,00	0,00	0,00							
REDUÇÃO DA RECEITA	0,00	0,00	0,00	0,00	0,00	0,00	0,00							
DÉFICIT	0,00	0,00	279.107,47	0,00	0,00	0,00	0,00							
TOTAL	11.904.965,24	13.941.528,49	16.350.790,84	21.600.000,00	30.486.000,00	33.534.600,00	36.888.060,00							

*[Handwritten signature]*



**XEXÉU**  
EXERCENDO COM VOCE

**PREFEITURA MUNICIPAL DE XEXÉU**  
*Estado de Pernambuco*

TABELA EXPLICATIVA DA EVOLUÇÃO DA DESPESA - CONSOLIDADA

ESPECIFICAÇÃO	2006	2007	2008	2009	2010	2011	2012
	R\$ DESPESA REALIZADA	R\$ DESPESA REALIZADA	R\$ DESPESA REALIZADA	R\$ DESPESA ORÇADA	R\$ DESPESA ORÇADA	R\$ DESPESA ESTIMADA	R\$ DESPESA ESTIMADA
DESPESAS CORRENTES	11.062.220,99	13.380.554,54	15.539.156,49	18.470.000,00	26.148.000,00	28.762.800,00	31.639.080,00
PESSOAL E ENCARGOS SOCIAIS	6.449.769,44	8.175.043,67	9.177.129,87	11.354.000,00	14.734.000,00	16.207.400,00	17.828.140,00
JUROS E ENCARGOS DA DÍVIDA	366,36	0,00	0,00	6.000,00	5.000,00	5.500,00	6.050,00
OUTRAS DESPESAS CORRENTES	4.612.085,19	5.205.510,87	6.362.026,62	7.110.000,00	11.409.000,00	12.549.900,00	13.804.890,00
DESPESAS DE CAPITAL	655.537,12	532.071,80	811.634,35	2.930.000,00	4.338.000,00	4.441.800,00	4.885.980,00
INVESTIMENTOS	529.372,15	370.275,64	650.916,11	2.667.000,00	3.600.000,00	3.960.000,00	4.356.000,00
INVERSÕES FINANCEIRAS	0,00	0,00	0,00	0,00	2.000,00	2.200,00	2.420,00
AMORTIZAÇÃO DA DÍVIDA	126.164,97	161.796,16	160.718,24	263.000,00	436.000,00	479.600,00	527.560,00
TRANSFERÊNCIAS DE CAPITAL	0,00	0,00	0,00	0,00		0,00	0,00
RESERVA DE CONTINGÊNCIA	0,00	0,00	0,00	200.000,00	300.000,00	330.000,00	363.000,00
SUPERAVIT	187.207,13	28.902,15	0,00	0,00			
TOTAL.....	11.904.965,24	13.941.528,49	16.350.790,84	21.600.000,00	30.486.000,00	33.534.600,00	36.888.060,00

*GA*

**PREFEITURA MUNICIPAL DE XEXÉU**

Av. Floriano Gonçalves de Lima - CNPJ: 12888517/0001-48  
Orçamento Programa - Exercício de 2010

Anexo 01

Página 1

**DEMONSTRATIVO DA RECEITA E DESPESA SEGUNDO AS CATEGORIAS ECONOMICAS**  
(Inc. II, § 1º, Art. 2º)



RECEITA	R\$	R\$
RECEITAS CORRENTES		
RECEITA TRIBUTÁRIA	615.000,00	
RECEITAS DE CONTRIBUIÇÕES	65.000,00	
RECEITA PATRIMONIAL	135.000,00	
RECEITA INDUSTRIAL	50.000,00	
RECEITA DE SERVIÇOS	1.591.000,00	
TRANSFERÊNCIAS CORRENTES	25.545.000,00	
OUTRAS RECEITAS CORRENTES	160.000,00	
DEDUÇÕES P/ FORMAÇÃO DO FUNDEB	-2.317.000,00	
<b>SUB TOTAL</b>		<b>25.844.000,00</b>
DEFICIT DO ORÇAMENTO CORRENTE		304.000,00
<b>TOTAL</b>		<b>26.148.000,00</b>
RECEITAS DE CAPITAL		
OPERAÇÕES DE CRÉDITO	10.000,00	
ALIENAÇÃO DE BENS	185.000,00	
TRANSFERÊNCIAS DE CAPITAL	4.414.000,00	
OUTRAS RECEITAS DE CAPITAL	33.000,00	
<b>SUB TOTAL</b>		<b>4.642.000,00</b>
<b>TOTAL</b>		<b>4.642.000,00</b>
<b>RESUMO</b>		
RECEITAS CORRENTES	28.161.000,00	
RECEITAS DE CAPITAL	4.642.000,00	
RECEITAS CORRENTES - INTRA-ORÇAMENTÁRIAS		
RECEITAS DE CAPITAL - INTRA-ORÇAMENTÁRIAS		
DEDUÇÕES DA RECEITA CORRENTE		-2.317.000,00

DESPESA	R\$
DESPESAS CORRENTES	
Pessoal e Encargos Sociais	14.734.000,00
Juros e Encargos da Dívida	5.000,00
Outras Despesas Correntes	11.409.000,00
<b>SUB TOTAL</b>	<b>26.148.000,00</b>
<b>TOTAL</b>	<b>26.148.000,00</b>
DEFICIT DO ORÇAMENTO CORRENTE	
DESPESAS DE CAPITAL	
Investimentos	3.600.000,00
Inversões Financeiras	2.000,00
Amortização da Dívida	436.000,00
<b>SUB TOTAL</b>	<b>4.038.000,00</b>
RESERVA DE CONTINGENCIA	
<b>TOTAL</b>	<b>300.000,00</b>
<b>TOTAL</b>	<b>4.338.000,00</b>
<b>RESUMO</b>	
Despesas Correntes	26.148.000,00
Despesas de Capital	4.038.000,00
Reserva de Contingência	300.000,00
<b>TOTAL</b>	<b>30.486.000,00</b>



# PREFEITURA MUNICIPAL DE XEXÉU

Av. Floriano Gonçalves de Lima

12888517/0001-48

Exercício: 2010

## DESPESA ORÇADA POR FUNÇÃO

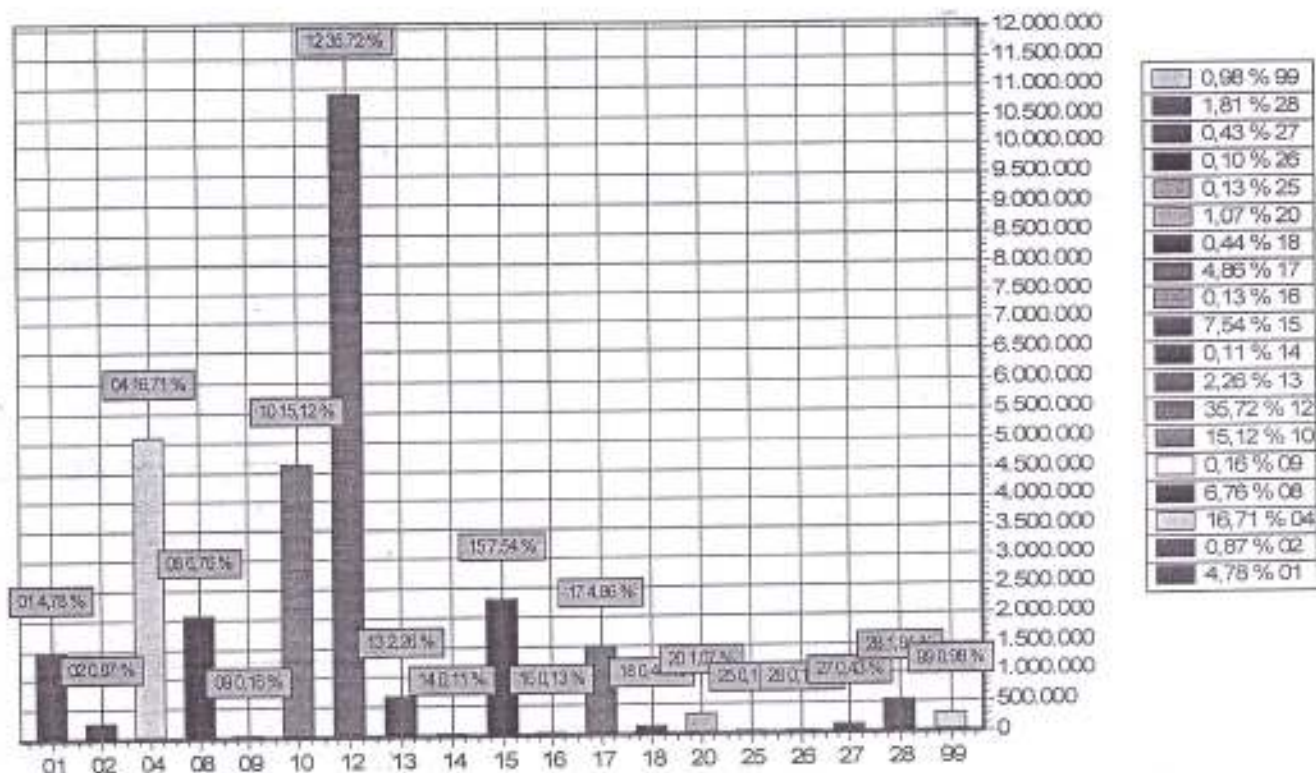

FUNÇÃO	DOTAÇÃO	
01	Legislativa	1.457.000,00
02	Judiciária	265.000,00
04	Administração	5.095.000,00
08	Assistência Social	2.060.000,00
09	Previdência Social	50.000,00
10	Saúde	4.610.000,00
12	Educação	10.890.000,00
13	Cultura	690.000,00
14	Direitos da Cidadania	35.000,00
15	Urbanismo	2.300.000,00
16	Habitação	40.000,00
17	Saneamento	1.481.000,00
18	Gestão Ambiental	135.000,00
20	Agricultura	325.000,00
25	Energia	40.000,00
26	Transporte	30.000,00
27	Desporto e Lazer	130.000,00
28	Encargos Especiais	553.000,00
99	Reserva de Contingência	300.000,00
<b>TOTAL</b>		<b>30.496.000,00</b>





# PREFEITURA MUNICIPAL DE XEXÉU

Av. Floriano Gonçalves de Lima

12888517/0001-48

Exercício: 2010

## DESPESA ORÇADA POR GRUPO

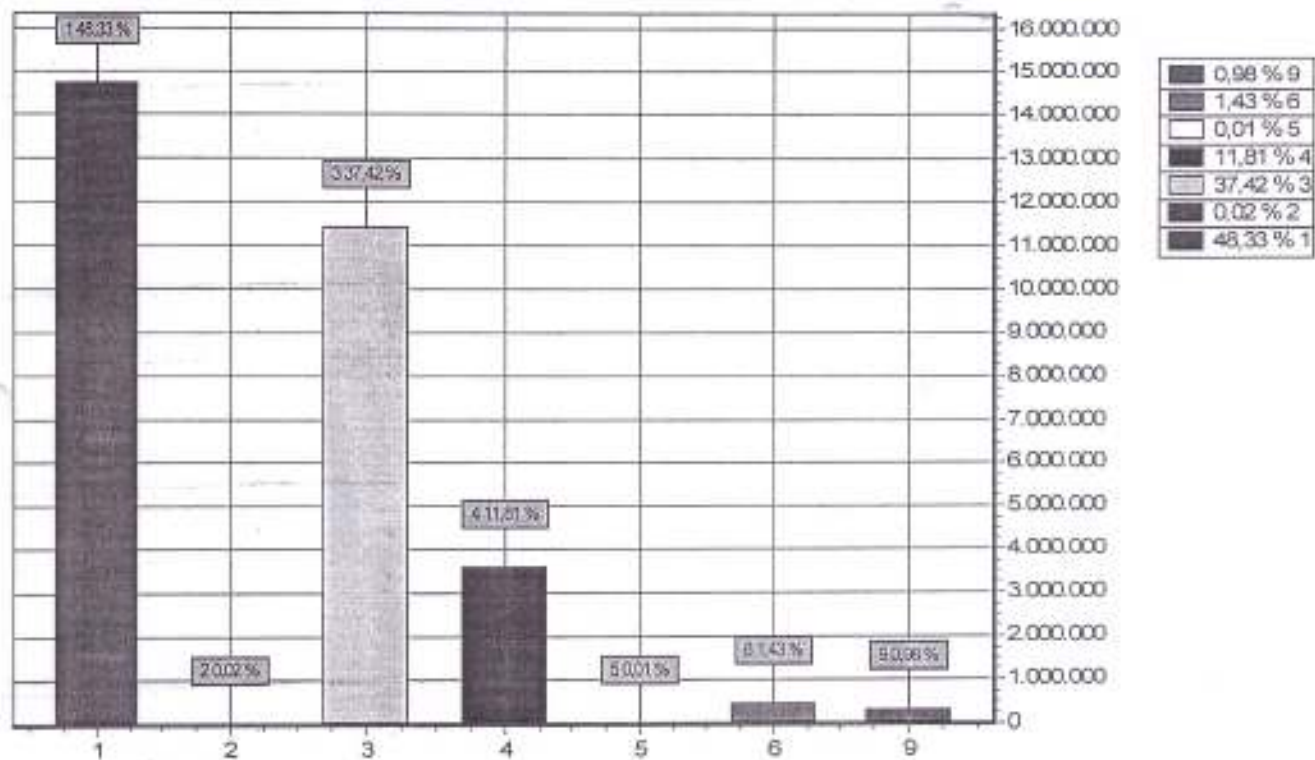

GRUPO		DOTAÇÃO
1	Pessoal e Encargos Sociais	14.734.000,00
2	Juros e Encargos da Dívida	5.000,00
3	Outras Despesas Correntes	11.409.000,00
4	Investimentos	3.600.000,00
5	Inversões Financeiras	2.000,00
6	Amortização da Dívida	436.000,00
9	Reserva de Contingência	300.000,00
TOTAL		30.486.000,00

**PREFEITURA MUNICIPAL DE XEXÉU**

Av. Floriano Gonçalves de Lima - CNPJ: 12888517/0001-48  
Orçamento Programa - Exercício de 2010



**XEXÉU**  
Município

**DEMONSTRATIVO DA RECEITA E DESPESA SEGUNDO AS CATEGORIAS ECONOMICAS**  
(Inc. II, §1º, Art. 2º)

Anexo 01

Página 2

TOTAL

30.486.000,00

*Handwritten signature*



**PREFEITURA MUNICIPAL DE XEXÉU**  
Av. Floriano Gonçalves de Lima  
12888517/0001-48 Exercício: 2010  
**CONSOLIDAÇÃO GERAL DA DESPESA**

**XEXÉU**  
PA. 2010

CODIGO	ESPECIFICAÇÃO	DOTAÇÃO
010101	CORPO DELIBERATIVO DA CÂMARA	1.500.000,00
020201	SECRETARIA GOVERNO E ARTICULAÇÃO POLITI	490.000,00
020202	MANUTENÇÃO DAS ATIVIDADES DO DEPTO. DE /	55.000,00
020203	OFICIAIS DE GABINETE	805.000,00
020204	CONTROLE INTERNO	175.000,00
020301	SECRETARIA DE ORÇAMENTO PARTICIPATIVO	85.000,00
020401	DEPARTAMENTO DE RECURSOS HUMANOS	940.000,00
020402	DEPARTAMENTO DE PLANEJAMENTO E COMPR	1.095.000,00
020501	DEPARTAMENTO CULTURA, TURISMO E ESPOR	1.025.000,00
020601	DEPARTAMENTO DE ASSISTENCIA SOCIAL	395.000,00
020602	DEPARTAMENTO DE CIDADANIA	25.000,00
020701	DEPARTAMENTO ENSINO	3.280.000,00
020702	FUNDEB	7.350.000,00
020801	DEPARTAMENTO CONTABILIDADE E TRIBUTAÇÃ	1.470.000,00
020901	PROCURADOR MUNICIPAL	190.000,00
020902	SUB-PROCURADOR MUNICIPAL	30.000,00
021001	DEPARTAMENTO FOMENTO E PRODUÇÃO AGRC	290.000,00
021101	DEPARTAMENTO DE OBRAS	295.000,00
021102	DEPARTAMENTO DE TRANSPORTE	2.985.000,00
021103	DEPARTAMENTO DE SERVIÇOS PÚBLICOS	290.000,00
021201	SERVIÇO AUTÔNOMO DE ÁGUA E ESGOTO - SA	305.000,00
021202	FUNDO MUNICIPAL DE SAÚDE- FMS	1.451.000,00
021203	FDOA	4.250.000,00
021204	FUNDO MUNICIPAL DE ASSISTÊNCIA SOCIAL - FI	290.000,00
021205	FUNDO MUNICIPAL DE ASSISTENCIA AO IDOSO	1.440.000,00
021301	GABINETE DO SECRETÁRIO	35.000,00
<b>TOTAL</b>		<b>30.498.000,00</b>

*Handwritten signature*



CODIGO	ESPECIFICAÇÃO	DOTAÇÃO
0101	CAMARA MUNICIPAL	1.500.000,00
010101	CORPO DELIBERATIVO DA CÂMARA	1.500.000,00
0202	EXECUTIVO MUNICIPAL	1.525.000,00
020201	SECRETARIA GOVERNO E ARTICULAÇÃO POLÍTICA	480.000,00
020202	MANUTENÇÃO DAS ATIVIDADES DO DEPTO DE FISCALIAZ	55.000,00
020203	OFICIAIS DE GABINETE	805.000,00
020204	CONTROLE INTERNO	175.000,00
0203	SECRETARIA DE ORÇAMENTO PARTICIPATIVO	85.000,00
020301	SECRETARIA DE ORÇAMENTO PARTICIPATIVO	85.000,00
0204	SECRETARIA ADMINISTRATIVA, PLANEJAMENTO E AVALIAÇÃO	2.035.000,00
020401	DEPARTAMENTO DE RECURSOS HUMANOS	940.000,00
020402	DEPARTAMENTO DE PLANEJAMENTO E COMPRAS	1.095.000,00
0205	SECRETARIA DE TURISMO, ESPORTES E CULTURA	1.025.000,00
020501	DEPARTAMENTO CULTURA, TURISMO E ESPORTES	1.025.000,00
0206	SECRETARIA ASSISTÊNCIA SOCIAL E CIDADANIA	420.000,00
020601	DEPARTAMENTO DE ASSISTÊNCIA SOCIAL	395.000,00
020602	DEPARTAMENTO DE CIDADANIA	25.000,00
0207	SECRETARIA DE EDUCAÇÃO	10.630.000,00
020701	DEPARTAMENTO ENSINO	3.280.000,00
020702	FUNDEB	7.350.000,00
0208	SECRETARIA DE FINANÇAS E TESOUREARIA	1.470.000,00
020801	DEPARTAMENTO CONTABILIDADE E TRIBUTAÇÃO	1.470.000,00
0209	PROCURADORIA MUNICIPAL	220.000,00
020901	PROCURADOR MUNICIPAL	190.000,00
020902	SUB-PROCURADOR MUNICIPAL	30.000,00
0210	DEPARTAMENTO FOMENTO E PRODUÇÃO AGRÍCOLA	290.000,00
021001	DEPARTAMENTO FOMENTO E PRODUÇÃO AGRÍCOLA	290.000,00
0211	SECRETARIA DE OBRAS, TRANSPORTES E SERVIÇOS	3.550.000,00
021101	DEPARTAMENTO DE OBRAS	2.985.000,00
021102	DEPARTAMENTO DE TRANSPORTES	260.000,00
021103	DEPARTAMENTO DE SERVIÇOS PÚBLICOS	305.000,00
0212	ENTIDADE SUPERVISIONADA	7.476.000,00
021201	SERVIÇO AUTÔNOMO DE ÁGUA E ESGOTO - SAAE	1.401.000,00
021202	FUNDO MUNICIPAL DE SAÚDE- FMS	4.250.000,00
021203	FDCA	290.000,00
021204	FUNDO MUNICIPAL DE ASSISTÊNCIA SOCIAL - FIAS	1.440.000,00
021205	FUNDO MUNICIPAL DE ASSISTÊNCIA AO IDOSO - FAMI	35.000,00
0213	SECRETARIA DE SAÚDE	290.000,00

*Handwritten signature*

ESPECIFICAÇÃO		DOTAÇÃO
0213	SECRETARIA DE SAUDE	200.000,00
021301	GABINETE DO SECRETARIO	280.000,00
TOTAL		30.485.000,00

*[Handwritten signature]*

**PREFEITURA MUNICIPAL DE XEXÉU**

Av. Floriano Gonçalves de Lima - CNPJ: 12888517/0001-48

Orçamento Programa - Exercício de 2010

Quadro 22

Página 1

**ANÁLISE DA DESPESA EM PORCENTAGEM**

Código	Especificação	Elemento	Modalidade	Grupo	Categoria Econômica
3.0.00.00	DESPESAS CORRENTES				<u>85,77</u>
3.1.00.00	Pessoal e Encargos Sociais			<u>48,33</u>	
3.1.90.00	Aplicações Diretas		<u>48,33</u>		
3.1.90.01	Aposentadoria e Reformas	0,14			
3.1.90.03	Pensões	0,07			
3.1.90.04	Contratação por Tempo Determinado	10,69			
3.1.90.09	Salário-Família	0,53			
3.1.90.11	Vencimentos e Vantagens Fixas - Pessoal Civil	31,26			
3.1.90.13	Obrigações Patronais	5,04			
3.1.90.16	Outras Despesas Variáveis - Pessoal Civil	0,56			
3.1.90.92	Despesas de Exercícios Anteriores	0,08			
3.2.00.00	Juros e Encargos da Dívida			<u>0,02</u>	
3.2.90.00	Aplicações Diretas		<u>0,02</u>		
3.2.90.21	Juros sobre a Dívida por Contrato	0,01			
3.2.90.22	Outros Encargos sobre a Dívida por Contrato	0,01			
3.3.00.00	Outras Despesas Correntes			<u>37,42</u>	
3.3.50.00	Transferências a Instituições Privadas sem Fins Lucrativos		<u>0,23</u>		
3.3.50.41	Contribuições	0,18			
3.3.50.43	Subvenções Sociais	0,05			
3.3.90.00	Aplicações Diretas		<u>37,19</u>		
3.3.90.14	Diárias - Civil	1,03			
3.3.90.18	Auxílio Financeiro a Estudantes	0,08			
3.3.90.30	Material de Consumo	10,13			
3.3.90.31	PREMIAÇÕES CULTURAIS, ARTÍSTICAS, CIENTÍFICAS, DESPORTIVAS E				
3.3.90.32	Material de Distribuição Gratuita	1,39			
3.3.90.33	Passagens e Despesas com Locomoção	0,04			
3.3.90.35	Serviços de Consultoria	1,34			
3.3.90.36	Outros Serviços de Terceiros - Pessoa Física	6,29			
3.3.90.38	Outros Serviços de Terceiros - Pessoa Jurídica	13,69			
3.3.90.47	Obrigações Tributárias e Contributivas	0,48			
3.3.90.48	Outros Auxílios Financeiros a Pessoas Físicas	1,66			
3.3.90.91	Sentenças Judiciais	0,18			
3.3.90.92	Despesas de Exercícios Anteriores	0,36			
3.3.90.93	Indenizações e Restituições	0,49			
4.0.00.00	DESPESAS DE CAPITAL				<u>13,25</u>
4.4.00.00	Investimentos			<u>11,81</u>	
4.4.90.00	Aplicações Diretas		<u>11,81</u>		
4.4.90.51	Obras e Instalações	7,25			
4.4.90.52	Equipamentos e Material Permanente	4,20			
4.4.90.61	Aquisição de Imóveis	0,36			
4.5.00.00	Inversões Financeiras			<u>0,01</u>	
4.5.90.00	Aplicações Diretas		<u>0,01</u>		
4.5.90.61	Aquisição de Imóveis	0,01			
4.6.00.00	Amortização da Dívida			<u>1,43</u>	
4.6.90.00	Aplicações Diretas		<u>1,43</u>		
4.6.90.71	Principal da Dívida Contratual Resgatado	1,43			
9.0.00.00	RESERVA DE CONTINGÊNCIA				<u>0,98</u>
9.9.00.00	Reserva de Contingência			<u>0,98</u>	
9.9.99.00	A Definir			<u>0,98</u>	



Código	Especificação	Elemento	Modalidade	Grupo	Categoria Econômica
9.9.99.99	A Classificar	0,98			
				<b>TOTAL</b>	100,00



Orçamento Programa - Exercício de 2010  
**RECEITAS SEGUNDAS AS CATEGORIAS ECONOMICAS**

Código	Especificação	F.R.	Desdobramento	SubCategoria Fonte	Categoria Econômica
1000.00.00	RECEITAS CORRENTES				28.151.000,00
1100.00.00	RECEITA TRIBUTARIA			513.000,00	
1110.00.00	IMPOSTOS			505.000,00	
1112.00.00	IMPOSTOS SOBRE O PATRIMÔNIO E A RENDA		315.000,00		
1112.02.00	IMPOSTO S/A PROPRIEDADE PREDIAL E TERRIT.URBANA- IPTU		55.000,00		
1112.02.01	Imposto Predial	0.01.00	30.000,00		
1112.02.02	Imposto Territorial Urbano	0.01.00	25.000,00		
1112.04.00	IMPOSTO S/A RENDA E PROV.DE QUALQUER NATUREZA		195.000,00		
1112.04.31	IRRF Sobre Rendimentos do Trabalho	0.01.00	85.000,00		
1112.04.34	Imposto de Renda Retido na Fonte sob Outros Rendimentos	0.01.00	110.000,00		
1112.08.00	IMP S/ TRANS "INTER VIVOS" DE BENS IMÓ. DE DIREITO-U		65.000,00		
1112.08.01	Imp s/ Trans "Inter Vivos" de Bens Imóveis e de Direito-ITBI	0.01.00	65.000,00		
1113.00.00	IMPOSTOS SOBRE A PRODUÇÃO E A CIRCULAÇÃO		190.000,00		
1113.05.00	IMPOSTO S/ SERV.DE QUALQUER NATUREZA - ISSQN		190.000,00		
1113.05.01	Imposto Sobre Serviços de Qualquer Natureza - ISSQN	0.01.00	190.000,00		
1120.00.00	TAXAS			110.000,00	
1121.00.00	TAXAS PELO EXERCÍCIO DO PODER DE POLÍCIA		85.000,00		
1121.17.00	Taxa de Fiscal de Vigilância Sanitária	0.01.00	10.000,00		
1121.22.00	Taxa de Serviços Administrativos	0.01.00	5.000,00		
1121.25.00	Taxa Licença pr Func.de Estab.Comerc.Ind. e Prest.Serviços	0.01.00	5.000,00		
1121.26.00	Taxa de Publicidade Comercial	0.01.00	10.000,00		
1121.27.00	Taxa de Apreensão e Depósito	0.01.00	5.000,00		
1121.28.00	Taxa de Função de Estabelecimentos em Horário Especial	0.01.00	5.000,00		
1121.29.00	Taxa de Licença pr Execução de Obras	0.01.00	5.000,00		
1121.31.00	Taxa de Utilização de Área de Domínio Público	0.01.00	5.000,00		
1121.32.00	Taxa de Aprovação do Projeto de Construção Civil	0.01.00	5.000,00		
1121.34.00	Taxa de Fiscal de Aparelhos de Transporte	0.01.00	5.000,00		
1121.35.00	Taxa de Alinhamento e Nivelamento	0.01.00	5.000,00		
1121.38.00	Taxa de Apreensão, Depósito ou Liberação de Animais	0.01.00	5.000,00		
1121.41.00	Taxa de Expediente	0.01.00	10.000,00		
1121.99.00	Outras Taxas pelo Exercício do Poder de Polícia	0.01.00	5.000,00		
1122.00.00	TAXAS PELA PRESTAÇÃO DE SERVIÇOS		25.000,00		
1122.12.00	Emolumentos e Custas Processuais Administrativas	0.01.00	5.000,00		
1122.21.00	Taxas de Serviços Cadastrais	0.01.00	5.000,00		
1122.28.00	Taxa de Cemitérios	0.01.00	5.000,00		
1122.90.00	Taxa de Limpeza Pública	0.01.00	5.000,00		
1122.99.00	Outras Taxas pela Prestação de Serviços	0.01.00	5.000,00		
1200.00.00	RECEITAS DE CONTRIBUIÇÕES			65.000,00	
1220.00.00	CONTRIBUIÇÃO ECONÔMICAS			65.000,00	
1220.25.00	Contrib pr o Custeio do Serviço de Iluminação Pública	0.01.00	65.000,00		
1300.00.00	RECEITA PATRIMONIAL			135.000,00	
1310.00.00	RECEITAS IMOBILIÁRIAS			20.000,00	
1311.00.00	ALUGUEIS		10.000,00		
1311.01.00	Aluguéis de Imóveis	0.01.00	10.000,00		
1312.00.00	ARRENDAMENTOS		10.000,00		
1312.01.00	Arrendamentos de Imóveis	0.01.00	10.000,00		
1320.00.00	RECEITAS DE VALORES MOBILIÁRIOS			100.000,00	
1325.00.00	REMUNERAÇÃO DE DEPOSITOS BANCÁRIOS		95.000,00		
1325.01.00	REMUNER. DE DEPOSITOS DE RECURSOS VINCULADOS		95.000,00		
1325.01.02	Rec Remuner de Depósitos de Recur Vinculados- FUNDEC	0.01.00	30.000,00		
1325.01.03	Rec Remuner de Depos. de Recur Vinc. - FUNDO DE SAÚDE	0.01.00	20.000,00		
1325.01.05	Rec Remuner de Depósitos de Recur Vinculados- MDE	0.01.00	10.000,00		
1325.01.11	Rec Remuner de Depósitos de Recur Vinculados-FMAS	0.01.00	5.000,00		
1325.01.12	Rec Remuner de Depósitos de Recur Vinculados-FDCA	0.01.00	10.000,00		
1325.01.13	Rec Remuner de Depósitos de Recur Vinculados- IDOSO	0.01.00	10.000,00		

*[Handwritten signature]*



**PREFEITURA MUNICIPAL DE XEXÉU**

Av. Floriano Gonçalves de Lima - CNPJ:12888517/0001-48

Anexo 02  
Página 2**XEXÉU**  
PA. 00.00.00

Orçamento Programa - Exercício de 2010

**RECEITAS SEGUNDAS AS CATEGORIAS ECONOMICAS**

Código	Especificação	F.R.	Desdobramento	SubCategoria Fonte	Categoria Econômica
1325.01.99	Rec Remuner de Outros Depositos de Recur Vinc.- OUTROS	0.01.00	10.000,00		
1329.00.00	OUTRAS RECEITAS DE VALORES MOBILIÁRIOS		5.000,00		
1329.89.00	Outras Receitas de Valores Mobiliários	0.01.00	5.000,00		
1390.00.00	OUTRAS RECEITAS PATRIMONIAIS			15.000,00	
1390.01.00	Outras Receitas Patrimoniais - Prefeitura	0.01.00	15.000,00		
1600.00.00	RECEITA INDUSTRIAL			50.000,00	
1690.00.00	OUTRAS RECEITAS INDUSTRIAIS			50.000,00	
1690.11.00	Encargos Diretos - SAAE		50.000,00		
1690.11.01	Receita de Encargos Diretos - SAAE	0.01.00	50.000,00		
1600.00.00	RECEITA DE SERVIÇOS			1.591.000,00	
1600.05.00	SERVIÇOS DE SAÚDE		300.000,00		
1600.05.01	Serviços Hospitalares	0.01.00	120.000,00		
1600.05.03	Serviços Radiológicos e Laboratoriais	0.01.00	35.000,00		
1600.05.10	Serviços Ambulatoriais	0.01.00	85.000,00		
1600.05.99	Outros Serviços de Saúde	0.01.00	60.000,00		
1600.13.00	SERVIÇOS ADMINISTRATIVOS		15.000,00		
1600.13.01	Serviços de Inscrição em Concursos Públicos	0.01.00	5.000,00		
1600.13.02	Serviços de Venda de Editais	0.01.00	5.000,00		
1600.13.99	Outros Serviços Administrativos	0.01.00	5.000,00		
1600.41.00	SERV CAPTAÇÃO, TRATAM, RESERVA E DISTRIB. DE ÁGUA		1.130.000,00		
1600.41.01	Tarifa de Água	0.01.00	1.000.000,00		
1600.41.03	Expediente	0.01.00	10.000,00		
1600.41.04	Aterção de Hidrômetro	0.01.00	20.000,00		
1600.41.06	Outros Serviços	0.01.00	100.000,00		
1600.44.00	Serviços de Abate de Animais	0.01.00	10.000,00		
1600.48.00	Serviços de Religamento de Água		111.000,00		
1600.48.01	Serviços Religamento de Cortes	0.01.00	11.000,00		
1600.48.02	Receitas Provenientes de Novas Ligações	0.01.00	100.000,00		
1600.99.00	Outros Serviços	0.01.00	25.000,00		
1700.00.00	TRANSFERÊNCIAS CORRENTES			25.545.000,00	
1720.00.00	TRANSFERÊNCIAS INTERGOVERNAMENTAIS			24.675.000,00	
1721.00.00	TRANSFERÊNCIAS DA UNIÃO		14.820.000,00		
1721.01.00	PARTICIPAÇÃO NA RECEITA DA UNIÃO		9.835.000,00		
1721.01.02	COTA-PARTE DO FUNDO DE PART. DOS MUNICÍPIOS	0.01.00	9.800.000,00		
1721.01.06	COTA-PARTE DO IMPOSTO SI/A PROPRIE. TERRIT. RURAL	0.01.00	5.000,00		
1721.01.12	Cota-Parte Imposto si/ Produtos Industr- Estados Exp Prod Indu	0.01.00	10.000,00		
1721.01.13	Cota-Parte da Contrib de Intervenção no Domínio Econômico	0.01.00	10.000,00		
1721.01.99	Demais Transferência da União	0.01.00	10.000,00		
1721.22.00	TRANSF P/ COMP, FINANC. P/ EXPLOR. REC. NATURAIS		85.000,00		
1721.22.70	Cota-Parte do Fundo Especial do Petróleo - FEP	0.01.00	85.000,00		
1721.33.00	TRANSF. DE REC. DO SUS-REPASSE FUNDO A FUNDO		2.640.000,00		
1721.33.11	BLOCO ATENÇÃO BÁSICA	0.01.00	2.090.000,00		
1721.33.12	BLOCO ATENÇÃO DE MÉDIA E ALTA COMP. AMB. E HOSP.	0.01.00	275.000,00		
1721.33.13	VIGILÂNCIA EM SAÚDE	0.01.00	125.000,00		
1721.33.14	BLOCO ASSISTÊNCIA FARMACÉUTICA	0.01.00	100.000,00		
1721.33.15	BLOCO GESTÃO DO SUS	0.01.00	15.000,00		
1721.33.99	Outros Programas de Saúde	0.01.00	35.000,00		
1721.34.00	TRANSF. REC. DO FUNDO NAC DE ASSIST. SOCIAL-FNAS		1.125.000,00		
1721.34.01	PISO BÁSICO FIXO	0.01.00	70.000,00		
1721.34.02	PISO BÁSICO DE TRANSIÇÃO	0.01.00	105.000,00		
1721.34.03	PISO BÁSICO VARIÁVEL	0.01.00	180.000,00		
1721.34.04	PISO DE TRANSIÇÃO DE MÉDIA COMPLEXIDADE	0.01.00	70.000,00		
1721.34.05	PISO FIXO DE MÉDIA COMPLEXIDADE	0.01.00	110.000,00		
1721.34.06	PISO DE ALTA COMPLEXIDADE	0.01.00	260.000,00		
1721.34.07	IGD - Índice de Gestão Descentralizada	0.01.00	80.000,00		



Orçamento Programa - Exercício de 2010  
**RECEITAS SEGUNDAS AS CATEGORIAS ECONOMICAS**

Código	Especificação	F.R.	Desdobramento	SubCategoria Fonte	Categoria Econômica
1721.34.09	Centro da Juventude	0.01.00	50.000,00		
1721.34.10	CRAS- Centro de Referência de Assistência Social	0.01.00	60.000,00		
1721.34.11	Projeto Acolher	0.01.00	30.000,00		
1721.34.13	PVMC- Piso Variável Média Complexidade	0.01.00	30.000,00		
1721.34.99	Outras Transferências do FNAS	0.01.00	60.000,00		
1721.35.00	TRANSF REC. DO FUNDO NAC.DESENV DA EDUC.- FNDE		1.070.000,00		
1721.35.01	Transferências do Salário-Educação	0.01.00	385.000,00		
1721.35.02	Transf Diretas do FNDE - Prog Dinheiro Dir Escola-PDOE	0.01.00	50.000,00		
1721.35.03	Transf Diretas do FNDE-Prog Nac Alimentação Escolar-PNAE	0.01.00	140.000,00		
1721.35.04	Transf Dir FNDE - Prog Nac Apoio Transporte Escolar-PNATE	0.01.00	55.000,00		
1721.35.07	apoio a Alfab. e a Educação de Jovens e Adultos - BRALF	0.01.00	25.000,00		
1721.36.99	Outras Transf.Dir.do Fundo Nac. Desenv da Educ. -FNDE	0.01.00	415.000,00		
1721.36.00	TRANSF. FINANC DO ICMS - Desoneração - L.C. N° 87/96		15.000,00		
1721.36.01	Transferência Finan.do ICMS - Desoneração - L.C. N° 87/96	0.01.00	15.000,00		
1721.99.00	Outras Transferências da União	0.01.00	50.000,00		
1722.00.00	TRANSFERÊNCIAS DOS ESTADOS		1.840.000,00		
1722.01.00	PARTICIPAÇÃO NA RECEITA DO ESTADOS		1.840.000,00		
1722.01.01	Cota-Parte do ICMS	0.01.00	1.600.000,00		
1722.01.02	COTA-PARTE DO IPVA	0.01.00	160.000,00		
1722.01.04	COTA-PARTE DO IPI S/ EXPORTAÇÃO	0.01.00	5.000,00		
1722.01.13	Cota-Parte da Contrib de Intervenção no Domínio Econômico	0.01.00	45.000,00		
1722.01.99	Outras Participações na Receita dos Estados	0.01.00	30.000,00		
1723.00.00	TRANSFERÊNCIAS DOS MUNICÍPIOS		695.000,00		
1723.99.00	Outras Transferências dos Municípios	0.01.00	695.000,00		
1724.00.00	TRANSFERÊNCIAS MULTIGOVERNAMENTAIS		7.320.000,00		
1724.01.00	Transf Recur.Fundo Manut e Desenv Ens Fundam.-FUNDEB		5.870.000,00		
1724.01.01	Contribuição do FPE para o FUNDEB	0.01.00	3.130.000,00		
1724.01.02	Contribuição do FPM para o FUNDEB	0.01.00	1.200.000,00		
1724.01.04	Contribuição do IPI para o FUNDEB	0.01.00	100.000,00		
1724.01.05	Contribuição do ICMS - Desoneração Lei-87/96 para o FUNDE	0.01.00	120.000,00		
1724.01.06	Contribuição do ICMS para o FUNDEB	0.01.00	900.000,00		
1724.01.07	Contribuição do IPVA para o FUNDEB	0.01.00	100.000,00		
1724.01.08	Contribuição do ITR para o FUNDEB	0.01.00	100.000,00		
1724.01.09	Contribuição do ITCMD para o FUNDEB	0.01.00	20.000,00		
1724.02.00	Transf Recur Comp.União ao Fundo Manut Desenv-FUNDEB	0.01.00	1.600.000,00		
1724.99.00	Outras Transferências Multigovernamentais	0.01.00	50.000,00		
1760.00.00	TRANSFERÊNCIAS DE CONVÊNIOS			870.000,00	
1761.00.00	TRANSF DE CONVÊNIOS DA UNIÃO E DE SUAS ENTIDADE		740.000,00		
1761.01.00	TRANSF.CONV. UNIÃO P/O SIST ÚNICO DE SAÚDE-SUS		20.000,00		
1761.01.99	Outras Transferências de Convênio da União para o SUS	0.01.00	20.000,00		
1761.02.00	Transf Convênios da União Dest a Progs de Educação	0.01.00	60.000,00		
1761.03.00	Transf.Conv.da União Dest. a Prog. de Ação Social	0.01.00	50.000,00		
1761.04.00	Transf Convênios da União Dest a Progs de Combate à Fome	0.01.00	40.000,00		
1761.05.00	Transf Convênios da União Dest a Progs de Saneamento Básic	0.01.00	40.000,00		
1761.99.00	Outras Transferências de Convênios da União	0.01.00	510.000,00		
1762.00.00	TRANSF. CONV. EST.DISTR.FED.E DE SUAS ENTIDADES		130.000,00		
1762.01.00	TRANSF DE CONV. EST. P/O SIST ÚNICO DE SAÚDE-SUS		30.000,00		
1762.01.01	Transf. de Conv. dos Estados para o Sist.Único Saúde -SUS	0.01.00	30.000,00		
1762.02.00	TRANSF DE CONV.DO ESTADOS DEST.A PROG.DE EDUC.		50.000,00		
1762.02.01	Programa a Caminho da Escola	0.01.00	50.000,00		
1762.99.00	Outras Transferências de Convênio dos Estados	0.01.00	50.000,00		
1900.00.00	OUTRAS RECEITAS CORRENTES			160.000,00	
1910.00.00	MULTAS E JUROS DE MORA			60.000,00	
1911.00.00	MULTAS E JUROS DE MORA DOS TRIBUTOS		15.000,00		
1911.36.00	Multa e Juro Mora-Imposto s/ Propr Pred e Territ Urbana-IPTU	0.01.00	5.000,00		

*Handwritten signature*



Orçamento Programa - Exercício de 2010  
**RECEITAS SEGUNDAS AS CATEGORIAS ECONOMICAS**

Código	Especificação	F.R.	Desdobramento	SubCategoria Fonte	Categoria Econômica
1911.39.00	Multa e Juro Mora-imp Transm Inter-Vivos Bens Imóveis-ITBI	0.01.00	5.000,00		
1911.40.00	Multa e Juro Mora-impsto 3º Serv Qualquer Natureza -ISS	0.01.00	5.000,00		
1913.00.00	Multa e Juros de Mora da Dívida Ativa dos Tributos		45.000,00		
1913.11.00	Multas e Juros de Mora da Dívida Ativa do IPTU	0.01.00	5.000,00		
1913.12.00	Multas e Juros de Mora da Dívida Ativa do ITBI	0.01.00	5.000,00		
1913.13.00	Multas e Juros de Mora da Dívida Ativa do ISS	0.01.00	5.000,00		
1913.99.00	OUTROS TRIBUTOS MULTAS E JUROS- DÍVIDA ATIVA		30.000,00		
1913.99.01	Multas e Juros de Mora da Div.ativa de Outros Tributos -SAAE	0.01.00	30.000,00		
1920.00.00	INDENIZAÇÕES E RESTITUIÇÕES			30.000,00	
1921.00.00	INDENIZAÇÕES		10.000,00		
1921.99.00	OUTRAS INDENIZAÇÕES		10.000,00		
1921.99.01	Outras Indenizações - PREFEITURA	0.01.00	5.000,00		
1921.99.02	Outras Indenizações - FMS	0.01.00	5.000,00		
1922.00.00	RESTITUIÇÕES		20.000,00		
1922.99.00	OUTRAS RESTITUIÇÕES		20.000,00		
1922.99.01	Outras Restituições - SAAE	0.01.00	10.000,00		
1922.99.02	Outras Restituições - Prefeitura	0.01.00	5.000,00		
1922.99.03	Outras Restituições (FMS)	0.01.00	5.000,00		
1930.00.00	RECEITA DA DÍVIDA ATIVA			25.000,00	
1931.00.00	RECEITA DA DÍVIDA ATIVA TRIBUTÁRIA		20.000,00		
1931.11.00	Receita da Dívida Ativa do IPTU	0.01.00	10.000,00		
1931.12.00	Receita da Dívida Ativa do ITBI	0.01.00	5.000,00		
1931.13.00	Receita da Dívida Ativa do ISS / ISSQN	0.01.00	5.000,00		
1932.00.00	RECEITA DA DÍVIDA ATIVA NÃO TRIBUTÁRIA		5.000,00		
1932.99.00	Receita da Dívida Ativa Não Tributária de Outras Receitas		5.000,00		
1932.99.01	Rec Dívida Ativa Não-Tributária Outras Receitas - Principal	0.01.00	5.000,00		
1990.00.00	RECEITAS DIVERSAS			45.000,00	
1990.99.00	OUTRAS RECEITAS		45.000,00		
1990.99.01	Outras Receitas - SAAE	0.01.00	30.000,00		
1990.99.02	Receita de Matadouras	0.01.00	5.000,00		
1990.99.03	Receita de Currais de Animais	0.01.00	5.000,00		
1990.99.04	Receita de Eventuais	0.01.00	5.000,00		
2000.00.00	RECEITAS DE CAPITAL				4.642.000,00
2100.00.00	OPERAÇÕES DE CRÉDITO			10.000,00	
2110.00.00	OPERAÇÕES DE CRÉDITO INTERNAS			10.000,00	
2119.00.00	Outras Operações de Crédito Internas		10.000,00		
2119.00.00	Outras Operações de Crédito Internas	0.01.00	10.000,00		
2200.00.00	ALIENAÇÃO DE BENS			85.000,00	
2210.00.00	ALIENAÇÃO DE BENS MÓVEIS			135.000,00	
2219.00.00	ALIENAÇÃO DE OUTROS BENS MÓVEIS		135.000,00		
2219.01.00	Alienação de Bens Móveis	0.01.00	135.000,00		
2220.00.00	ALIENAÇÃO DE BENS IMÓVEIS			50.000,00	
2229.00.00	ALIENAÇÃO DE OUTROS BENS IMÓVEIS		50.000,00		
2229.01.00	Alienação de Outros Bens Imóveis	0.01.00	50.000,00		
2400.00.00	TRANSFERÊNCIAS DE CAPITAL			4.414.000,00	
2420.00.00	TRANSFERÊNCIAS INTERGOVERNAMENTAIS			1.700.000,00	
2421.00.00	TRANSFERÊNCIAS DA UNIÃO		1.000.000,00		
2421.01.00	Transferências de Recursos do Sistema Único de Saúde - SUS	0.01.00	50.000,00		
2421.02.00	Transferências de Recursos Destinados a Progs de Educação	0.01.00	550.000,00		
2421.99.00	Outras Transferências da União	0.01.00	400.000,00		
2422.00.00	TRANSFERÊNCIAS DOS ESTADOS		700.000,00		
2422.01.00	Transferências de Recursos do Sistema Único de Saúde - SUS	0.01.00	50.000,00		
2422.02.00	Transferências de Recursos Destinados a Progs de Educação	0.01.00	50.000,00		
2422.99.00	Outras Transferências dos Estados	0.01.00	600.000,00		
2470.00.00	TRANSFERÊNCIAS DE CONVÊNIOS			2.714.000,00	

*Handwritten signature*



Orçamento Programa - Exercício de 2010  
**RECEITAS SEGUNDAS AS CATEGORIAS ECONOMICAS**

Código	Especificação	F.R.	Desdobramento	SubCategoria Fonte	Categoria Econômica
2471.00.00	TRANSF.DE CONVENIOS DA UNIÃO E DE SUAS ENTIDADE		1.955.000,00		
2471.01.00	Transf Convênio da União p/ o Sistema Único de Saúde - SUS	0.01.00	-47.000,00		
2471.02.00	Transf Convênio da União Dest a Progs de Educação	0.01.00	203.000,00		
2471.03.00	Transf Conv.da União Dest a Progs de Saneamento Básico	0.01.00	150.000,00		
2471.04.00	Transf Convênios da União Dest a Progs de Meio Ambiente	0.01.00	445.000,00		
2471.05.00	Transf Conv União Dest Progs de Infra-Estrut em Transporte	0.01.00	570.000,00		
2471.99.00	Outras Transf de Convênios da União	0.01.00	540.000,00		
2472.00.00	TRANSF. CONV. DOS EST. E DISTR. FED. E SUAS ENTIDADE		759.000,00		
2472.01.00	Transf Convên dos Estados p/ o Sistema Único de Saúde-SUS	0.01.00	45.000,00		
2472.02.00	Transf Convênios dos Estados Dest a Progs de Educação	0.01.00	30.000,00		
2472.03.00	Transf Conv. dos Estados Dest a Progs de Saneamen Básico	0.01.00	74.000,00		
2472.04.00	Transf Convênios dos Estados Dest a Progs de Meio Ambiente	0.01.00	70.000,00		
2472.05.00	Transf Convênios dos Estados Dest a Progs de Infra-Estrutura	0.01.00	40.000,00		
2472.99.00	Outras Transferências de Convênio dos Estados	0.01.00	500.000,00		
2500.00.00	OUTRAS RECEITAS DE CAPITAL			33.000,00	
2590.00.00	OUTRAS RECEITAS			33.000,00	
2590.01.99	Outras Receitas de Saúde	0.01.00	33.000,00		
8000.00.00	DEDUÇÕES DA RECEITA CORRENTE				-2.317.000,00
8700.00.00	DEDUÇÕES P/ FORMAÇÃO DO FUNDEB			-2.317.000,00	
8721.00.00	DEDUÇÃO DE TRANSFERÊNCIAS DA UNIÃO		-1.964.000,00		
8721.01.00	DEDUÇÃO DAS RECEITAS DE TRANSF. DA UNIÃO		-1.961.000,00		
8721.01.02	DEDUÇÃO DE RECEITA DO FPM - FUNDEB	0.01.00	-1.960.000,00		
8721.01.05	DEDUÇÃO DO ITR PARA FORMAÇÃO DO FUNDEB	0.01.00	-1.000,00		
8721.36.00	DEDUÇÃO DO ICMS/DES- LC 87/96 P/ FORM DO FUNDEB		-3.000,00		
8721.36.01	Dedução do ICMS / Deson-LC 87/96 p/ Formação do FUNDEB	0.01.00	-3.000,00		
8722.00.00	DEDUÇÃO DAS RECEITAS DE TRANSF. DOS ESTADOS		-353.000,00		
8722.01.00	DEDUÇÃO DA PARTICIP. NA RECEITA DOS ESTADOS		-353.000,00		
8722.01.01	DEDUÇÃO DO ICMS PARA FORMAÇÃO DO FUNDEB	0.01.00	-320.000,00		
8722.01.02	DEDUÇÃO DO IPVA PARA FORMAÇÃO DO FUNDEB	0.01.00	-32.000,00		
8722.01.04	DEDUÇÃO DO IPI EXPORT PARA FORMAÇÃO DO FUNDEB	0.01.00	-1.000,00		
Total das Receitas (exceto intra-Orçamentárias)					30.486.000,00

Total Geral das Receitas

30.486.000,00

**PREFEITURA MUNICIPAL DE XEXÉU**

Av. Floriano Gonçalves de Lima - CNPJ:12888517/0001-48

Orçamento Programa - Exercício de 2010

Página: 1

**QUADRO AUXILIAR DE DETALHAMENTO DA DESPESA**

ORGÃO 01 PODER LEGISLATIVO  
 UNIDADE 01 CAMARA MUNICIPAL  
 SUB-UNIDADE 01 CORPO DELIBERATIVO DA CAMARA

Aplicação Programada	Proj/Ativ	Finalidade F R - C A	Categoria	Detalhada	Total Grupo	Total Categ.	Total Func.
AQUISIÇÃO DE VEICULOS PARA O PODER LEGISLATIVO	01.031.0010.1001.0000						40.000,00
4 Despesas de Capital						40.000,00	
4 Investimentos							
Equipamentos e Material Permanente			4.4.90.52.00	40.000,00			
AQUISIÇÃO DE MÓVEIS, MÁQUINAS E EQUIPAMENTOS	01.031.0010.1002.0000						10.000,00
4 Despesas de Capital						10.000,00	
4 Investimentos							
Equipamentos e Material Permanente			4.4.90.52.00	10.000,00			
CONSTRUÇÃO REFORMA E/OU AMPLIAÇÃO DA ESTRUTURA DA CÂMARA	01.031.0010.1003.0000						10.000,00
4 Despesas de Capital						10.000,00	
4 Investimentos							
Obras e Instalações			4.4.90.51.00	10.000,00			
GESTÃO ADMINISTRATIVA DA UNIDADE	01.031.0010.2001.0000						205.000,00
3 Despesas Correntes						130.000,00	
1 Pessoal e Encargos Sociais							
Vencimentos e Vantagens Fixas - Pessoal Civil			3.1.90.11.00	130.000,00			
3 Outras Despesas Correntes						75.000,00	
Material de Consumo			3.3.90.30.00	15.000,00			
Outros Serviços de Terceiros - Pessoa Física			3.1.90.36.00	50.000,00			
Outros Serviços de Terceiros - Pessoa Jurídica			3.3.90.39.00	10.000,00			
DESPESA COM SUBSÍDIOS DOS VEREADORES	01.031.0010.2002.0000						550.000,00
3 Despesas Correntes						550.000,00	
1 Pessoal e Encargos Sociais							
Vencimentos e Vantagens Fixas - Pessoal Civil			3.1.90.11.00	550.000,00			
CONCESSÃO DE DIÁRIAS PARA VEREADORES DO PODER LEGISLATIVO	01.031.0010.2003.0000						20.000,00
3 Despesas Correntes						20.000,00	
3 Outras Despesas Correntes							
Diárias - Civil			3.3.90.14.00	20.000,00			
DESPESAS COM REUNIÕES EXTRAORDINÁRIAS	01.031.0010.2004.0000						5.000,00
3 Despesas Correntes						5.000,00	
1 Pessoal e Encargos Sociais							
Outras Despesas Variáveis - Pessoal Civil			3.1.90.18.00	5.000,00			
CONTRATAÇÃO DE CONSULTORIAS E ASSESSORIAS TÉCNICAS E JURÍDICAS	01.031.0010.2005.0000						50.000,00
3 Despesas Correntes						50.000,00	
3 Outras Despesas Correntes							
Serviços de Consultoria			3.3.90.35.00	50.000,00			
VERBA DE REPRESENTAÇÃO DO PRESIDENTE DO PODER LEGISLATIVO	01.031.0010.2008.0000						60.000,00
3 Despesas Correntes						60.000,00	
1 Pessoal e Encargos Sociais							
Outras Despesas Variáveis - Pessoal Civil			3.1.90.15.00	60.000,00			
PAGAMENTOS DE DESPESAS E OBRIGAÇÕES DE	01.031.0010.2007.0000						5.000,00

**PREFEITURA MUNICIPAL DE XEXÉU**

Av. Floriano Gonçalves de Lima CNPJ 12888517/0001-48

Orçamento Programa - Exercício de 2010

**QUADRO AUXILIAR DE DETALHAMENTO DA DESPESA**

ORGÃO 01 PODER LEGISLATIVO  
 UNIDADE 01 CÂMARA MUNICIPAL  
 SUB UNIDADE 01 CORPO DELIBERATIVO DA CÂMARA

Aplicação Programada	Proj/Ativ	Finalidade F.R. - C.A.	Categoria	Detalhada	Total Grupo	Total Categ.	Total Func.
<b>EXERCÍCIOS ANTERIORES</b>							5.000,00
3 Despesas Correntes					3.000,00		
1 Pessoal e Encargos Sociais			3.1.90.92.00	3.000,00			
Despesas do Exercício Anterior					2.000,00		
3 Outras Despesas Correntes			3.3.90.92.00	2.000,00			
Despesas do Exercício Anterior							
<b>CONTRIBUIÇÃO PARA ORGÃOS PREVIDENCIÁRIOS</b>							155.000,00
3 Despesas Correntes	01.031.0010.2008.0000				155.000,00		155.000,00
1 Pessoal e Encargos Sociais			3.1.90.13.00	155.000,00			
Obrigações Patronais							
<b>CONCESSÃO DO SALÁRIO FAMILIA</b>							2.000,00
3 Despesas Correntes	01.031.0010.2009.0000				2.000,00		2.000,00
1 Pessoal e Encargos Sociais			3.1.90.09.00	2.000,00			
Salário - Família							
<b>PROVENTOS DE INATIVOS E PENSÕES DA CÂMARA MUNICIPAL</b>							4.000,00
3 Despesas Correntes	01.031.0010.2010.0000				4.000,00		4.000,00
1 Pessoal e Encargos Sociais			3.1.90.01.00	2.000,00			
Aposentadorias e Reformas			3.1.90.03.00	2.000,00			
Pensões							
<b>DESPESAS COM DIÁRIAS DE FUNCIONÁRIOS DO PODER LEGISLATIVO</b>							6.000,00
3 Despesas Correntes	01.031.0010.2011.0000				6.000,00		6.000,00
3 Outras Despesas Correntes			3.3.90.14.00	6.000,00			
Diárias - Civil							
<b>DESPESAS COM CERIMONIAL E EVENTOS DO PODER LEGISLATIVO</b>							6.000,00
3 Despesas Correntes	01.031.0010.2012.0000				6.000,00		6.000,00
3 Outras Despesas Correntes			3.3.90.30.00	2.000,00			
Material de Consumo			3.3.90.36.00	2.000,00			
Outros Serviços de Terceiros - Pessoa Física			3.3.90.39.00	2.000,00			
Outros Serviços de Terceiros - Pessoa Jurídica							
<b>DESPESAS COM PASSAGENS E LOCOMOÇÕES</b>							2.000,00
3 Despesas Correntes	01.031.0010.2013.0000				2.000,00		2.000,00
3 Outras Despesas Correntes			3.1.90.33.00	2.000,00			
Passagens e Despesas com Locomoção							
<b>DESPESAS COM VERBA DE GABINETE E VERBA INDENIZADORA</b>							214.000,00
3 Despesas Correntes	01.031.0010.2014.0000				214.000,00		214.000,00
3 Outras Despesas Correntes			3.3.90.30.00	140.000,00			
Material de Consumo			3.3.90.36.00	2.000,00			
Outros Serviços de Terceiros - Pessoa Física			3.3.90.39.00	2.000,00			
Outros Serviços de Terceiros - Pessoa Jurídica			3.3.90.93.00	70.000,00			
Indenizações e Restituições							
<b>LOCAÇÃO E MANUTENÇÃO DE VEÍCULOS A SERVIÇO DA CÂMARA</b>							7.000,00
3 Despesas Correntes	01.031.0010.2015.0000				7.000,00		7.000,00

**PREFEITURA MUNICIPAL DE XEXÉU**

Av. Floriano Gonçalves de Lima - CNPJ: 12588517/0001-48

Orçamento Programa Exercício de 2010

**QUADRO AUXILIAR DE DETALHAMENTO DA DESPESA**

ORGÃO 01 PODER LEGISLATIVO  
 UNIDADE 01 CÂMARA MUNICIPAL  
 SUB UNIDADE 01 CORPO DELIBERATIVO DA CÂMARA

Aplicação Programada	Proj. Ativ.	Finalidade	Categoria	Detalhada	Total Grupo	Total Categ.	Total Func.
		FR - CA					
LOCAÇÃO E MANUTENÇÃO DE VEÍCULOS A SERVIÇO DA CÂMARA	01.031.0010.2010.0000						7.000,00
3 Despesas Correntes						7.000,00	
3 Outras Despesas Correntes							
Material de Consumo			3.3.90.30.00	2.000,00			
Outros Serviços de Terceiros - Pessoa Física			3.3.90.36.00	3.000,00			
Outros Serviços de Terceiros - Pessoa Jurídica			3.3.90.39.00	2.000,00			
EMULGAÇÃO INSTITUCIONAL DO PODER LEGISLATIVO	01.031.0010.2010.0000						7.000,00
3 Despesas Correntes						7.000,00	
3 Outras Despesas Correntes							
Outros Serviços de Terceiros - Pessoa Física			3.3.90.36.00	5.000,00			
Outros Serviços de Terceiros - Pessoa Jurídica			3.3.90.39.00	2.000,00			
EQUIPAR O SCI DO PODER LEGISLATIVO	01.124.0010.1075.0000						15.000,00
4 Despesas de Capital						15.000,00	
4 Investimentos							
Equipamentos e Material Permanente			4.4.90.52.00	15.000,00			
MANUTENÇÃO DO SCI DO PODER LEGISLATIVO	01.124.0010.2010.0000						65.000,00
3 Despesas Correntes						30.000,00	
1 Pessoal e Encargos Sociais							
Vencimentos e Vantagens Fixas - Pessoa Civil			3.1.90.11.00	30.000,00			
3 Outras Despesas Correntes						35.000,00	
Material de Consumo			3.1.90.30.00	5.000,00			
Outros Serviços de Terceiros - Pessoa Física			3.1.90.36.00	5.000,00			
Outros Serviços de Terceiros - Pessoa Jurídica			3.1.90.39.00	25.000,00			
AQUISIÇÃO DE HARDWARE SOFTWARE PARA O PODER LEGISLATIVO	01.125.0010.1004.0000						10.000,00
4 Despesas de Capital						10.000,00	
4 Investimentos							
Equipamentos e Material Permanente			4.4.90.62.00	10.000,00			
MODERNIZAÇÃO ADMINISTRATIVA INFORMATIZAÇÃO	E 01.125.0010.2017.0000						8.000,00
3 Despesas Correntes						8.000,00	
3 Outras Despesas Correntes							
Serviços de Consultoria			3.3.90.35.00	5.000,00			
Outros Serviços de Terceiros - Pessoa Física			3.3.90.36.00	2.000,00			
Outros Serviços de Terceiros - Pessoa Jurídica			3.3.90.39.00	1.000,00			
AMORTIZAÇÃO DE DÉBITOS CONTRAÍDOS COM ORGÃOS PÚBLICOS	25.001.0010.1005.0000						5.000,00
3 Despesas Correntes						5.000,00	
2 Juros e Encargos da Dívida							
Juros Sobre a Dívida por Contrato			3.2.90.21.00	3.000,00			
Outros Encargos Sobre a Dívida por Contrato			3.2.90.22.00	2.000,00			
DESPESA COM EMOLUMENTOS E DECISÕES JUDICIÁRIAS	25.001.0010.2015.0000						38.000,00
4 Despesas de Capital						38.000,00	
5 Investimentos Financeiros							
Aquisição de Imóveis			4.5.90.61.00	2.000,00			



# PREFEITURA MUNICIPAL DE XEXÉU

Av. Floriano Gonçalves de Lima - CNPJ: 12888517/0001-48

Orçamento Programa - Exercício de 2010

Página 4

## QUADRO AUXILIAR DE DETALHAMENTO DA DESPESA

ORGÃO 01 PODER LEGISLATIVO  
UNIDADE 01 CÂMARA MUNICIPAL  
SUB-UNIDADE 01 CORPO DELIBERATIVO DA CÂMARA

Aplicação Programada	Proj/Ativ	Finalidade	Categoria	Detalhada	Total Grupo	Total Categ	Total Func
DESPESA COM EMOLUMENTOS E DECISÕES JUDICIÁRIAS	06.061.0010.2018.0000						38.000,00
4 Despesas de Capital						38.000,00	
9 Amortização de Dívidas							
Principal das Dívidas Contratuais Resgatadas			4.8.90.71.00	38.000,00			

TOTAL 1.500.000,00





QUADRO AUXILIAR DE DETALHAMENTO DA DESPESA

ORGÃO 02 PODER EXECUTIVO  
UNIDADE 02 EXECUTIVO MUNICIPAL  
SUB UNIDADE 01 SECRETARIA GOVERNO E ARTICULAÇÃO POLITICA

Aplicação Programada	Proj/Ativ	Finalidade	Categoria	Detalhada	Total Grupo	Total Categ	Total Func
		F R - C A					
MANUTENÇÃO DAS AÇÕES DE CARÁTER CONT'DO CERIMONIAL	02.122.0021.2179.0000						45.000,00
3 Despesas Correntes					45.000,00		
3 Outras Despesas Correntes							
Material de Consumo			3.3.90.30.00	15.000,00			
Outros Serviços de Terceiros - Pessoa Física			3.3.90.36.00	15.000,00			
Outros Serviços de Terceiros - Pessoa Jurídica			3.3.90.39.00	15.000,00			
MODERNIZAÇÃO DA ESTRUTURA ADMINISTRATIVA	04.122.0021.1008.0000						10.000,00
4 Despesas de Capital					10.000,00		
4 Investimentos							
Equipamentos e Material Permanente			4.4.90.52.00	10.000,00			
MANUTENÇÃO DAS ATIVIDADES DA SECRETARIA E DEPARTAMENTOS	04.122.0021.2020.0000						260.000,00
3 Despesas Correntes					50.000,00		
3 Pessoal e Encargos Sociais							
Contratação Por Tempo Determinado			3.1.90.04.00	20.000,00			
Vencimentos e Vantagens Fixas - Pessoa Civil			3.1.90.11.00	30.000,00			
3 Outras Despesas Correntes					210.000,00		
Diárias - Civil			3.3.90.14.00	5.000,00			
Material de Consumo			3.3.90.30.00	50.000,00			
Passagens e Despesas com Locomoção			3.3.90.33.00	5.000,00			
Outros Serviços de Terceiros - Pessoa Física			3.3.90.36.00	60.000,00			
Outros Serviços de Terceiros - Pessoa Jurídica			3.3.90.39.00	80.000,00			
Despesas de Exercícios Anteriores			3.3.90.92.00	10.000,00			
PROGRAMA PREFEITURA NAS COMUNIDADES	04.122.0021.2022.0000						60.000,00
3 Despesas Correntes					60.000,00		
3 Outras Despesas Correntes							
Material de Consumo			3.3.90.30.00	20.000,00			
Outros Serviços de Terceiros - Pessoa Física			3.3.90.36.00	20.000,00			
Outros Serviços de Terceiros - Pessoa Jurídica			3.3.90.39.00	20.000,00			
DESPESAS COM OUTROS ENTES FEDERADOS	04.122.0021.2177.0000						45.000,00
3 Despesas Correntes					45.000,00		
3 Outras Despesas Correntes							
Material de Consumo			3.3.90.30.00	15.000,00			
Outros Serviços de Terceiros - Pessoa Física			3.3.90.36.00	15.000,00			
Outros Serviços de Terceiros - Pessoa Jurídica			3.3.90.39.00	15.000,00			
CONTRIBUIÇÃO PARA O CNM/AMUPE, INAM E OUTROS	04.122.0021.2178.0000						30.000,00
3 Despesas Correntes					30.000,00		
3 Outras Despesas Correntes							
Contribuições			3.3.50.41.00	30.000,00			
DIVULGAÇÃO INSTITUCIONAL - IMPRESSOS E PUBLICIDADES	04.131.0021.2021.0000						40.000,00
3 Despesas Correntes					40.000,00		
3 Outras Despesas Correntes							
Material de Consumo			3.3.90.30.00	5.000,00			
Outros Serviços de Terceiros - Pessoa Física			3.3.90.36.00	15.000,00			
Outros Serviços de Terceiros - Pessoa Jurídica			3.3.90.39.00	20.000,00			



# PREFEITURA MUNICIPAL DE XEXÉU

Av. Floriano Gonçalves de Lima - CNPJ 12886517/0301-48

Orçamento Programa - Exercício de 2010

Página 6

## QUADRO AUXILIAR DE DETALHAMENTO DA DESPESA

ORGÃO 02 PODER EXECUTIVO  
UNIDADE 02 EXECUTIVO MUNICIPAL  
SUB-UNIDADE 01 SECRETARIA GOVERNO E ARTICULAÇÃO POLITICA

Aplicação Programada	Proj/Ativ	Finalidade	Categoria	Detalhada	TotalGrupo	Total Categ.	Total Func.
----------------------	-----------	------------	-----------	-----------	------------	--------------	-------------

FR - O.A

TOTAL

190.000,00



# PREFEITURA MUNICIPAL DE XEXÉU

Av. Floriano Gonçalves de Lima - CNPJ: 12888517/0001-46

Orçamento Programa - Exercício de 2010

## QUADRO AUXILIAR DE DETALHAMENTO DA DESPESA

ORGÃO 02 PODER EXECUTIVO  
 UNIDADE 02 EXECUTIVO MUNICIPAL  
 SUB UNIDADE 02 MANUTENÇÃO DAS ATIVIDADES DO DEPTO. DE ACESSORIA ESPECIAIS

Aplicação Programada	Proj/Ativ	Finalidade	Categoria	Detalhada	Total Grupo	Total Categ.	Total Func.
		F.R. - C.A.					
MANUTENÇÃO DAS ATIVIDADES DO DEPARTAMENTO DE ACESSORIA ESPECIAIS							56.000,00
0 Despesas Correntes							56.000,00
1 Pessoal e Encargos Sociais							
Contratação Por Tempo Determinado							10.000,00
Verbas e Vantagens Fixas - Pessoal Civil							15.000,00
3 Outras Despesas Correntes							30.000,00
Diárias - Civil							5.000,00
Material de Consumo							5.000,00
Outros Serviços de Terceiros - Pessoa Física							10.000,00
Outros Serviços de Terceiros - Pessoa Jurídica							10.000,00
<b>TOTAL</b>							<b>56.000,00</b>



**QUADRO AUXILIAR DE DETALHAMENTO DA DESPESA**

ORGÃO 02 PODER EXECUTIVO  
 UNIDADE 02 EXECUTIVO MUNICIPAL  
 SUB UNIDADE 03 OFICINAS DE GABINETE

Aplicação Programada	Proj/Ativ.	Finalidade	Categoria	Detalhada	TotalGrupo	Total Categ.	Total Func.
							805.000,00
MANUTENÇÃO ADMINISTRATIVA DO GABINETE DO PREFEITO	04.128.0021	0025.0000	F.R. - C.A.			805.000,00	
3 Despesas Correntes					570.000,00		
1 Pessoal e Encargos Sociais			3.1.90.11.00	870.000,00			
Vencimentos e Vantagens Fixas - Pessoal Civil					335.000,00		
3 Outras Despesas Correntes			3.3.90.14.00	20.000,00			
Créditos - Civil			3.3.90.30.00	120.000,00			
Material de Consumo			3.3.90.39.00	15.000,00			
Outros Serviços de Terceiros - Pessoa Física			3.3.90.39.00	80.000,00			
Outros Serviços de Terceiros - Pessoa Jurídica							
							805.000,00
<b>TOTAL</b>							



# PREFEITURA MUNICIPAL DE XEXÉU

Av. Fioriano Gonçalves de Lima - CNPJ: 12880317/0001-48

Orçamento Programa - Exercício de 2010

## QUADRO AUXILIAR DE DETALHAMENTO DA DESPESA

ORGÃO 02 PODER EXECUTIVO  
 UNIDADE 02 EXECUTIVO MUNICIPAL  
 SUB UNIDADE 04 CONTROLE INTERNO

Aplicação Programada	Proj/Ativ	Finalidade F.R. - C.A.	Categoria	Detalhada	Total Grupo	Total Categ	Total Func
EQUIPAR O SCI DO PODER EXECUTIVO	04 124 0021 1007 0000					10.000,00	10.000,00
4 Despesa de Capital					10.000,00		
4 Investimentos				4 4 90 52 00	10.000,00		
Equipamentos e Material Permanente							10.000,00
MANUTENÇÃO DAS ATIVIDADES DO SCI DO PODER EXECUTIVO	04 124 0021 2008 0000					168.000,00	168.000,00
8 Despesas Correntes					90.000,00		
1 Pessoal e Encargos Sociais				3 1 90 04 00	10.000,00		
Contratação Por Tempo Determinado				3 1 90 11 00	80.000,00		
Vencimentos e Vantagens Fixas - Pessoal Civil					75.000,00		
5 Outras Despesas Correntes				3 3 90 14 00	10.000,00		
Tributos - Civil				3 3 90 30 00	5.000,00		
Material de Consumo				3 3 00 36 00	20.000,00		
Serviços de Consultoria				3 3 80 38 00	20.000,00		
Outros Serviços de Terceiros - Pessoa Física				3 3 90 39 00	20.000,00		
Outros Serviços de Terceiros - Pessoa Jurídica							
<b>TOTAL</b>							178.000,00



**QUADRO AUXILIAR DE DETALHAMENTO DA DESPESA**

ORGÃO 02 PODER EXECUTIVO  
 UNIDADE 03 SECRETARIA DE ORÇAMENTO PARTICIPATIVO  
 SUB UNIDADE 01 SECRETARIA DE ORÇAMENTO PARTICIPATIVO

Aplicação Programada	Proj/Ativ	Finalidade	Categoria	Detalhada	Total Grupo	Total Categ	Total Func
		F.R - C.A.					
MANUTENÇÃO DAS ATIVIDADES DA SECRETARIA DE ORÇAMENTO	04.121.0021.2027.0000						85.000,00
1 Despesas Correntes					65.000,00		
1 Pessoal e Encargos Sociais				2.1.90.04.00 5.000,00			
Contratação Por Tempo Determinado				3.1.90.11.00 60.000,00			
Vencimentos e Vantagens Fixas - Pessoal Civil					20.000,00		
3 Outras Despesas Correntes							
3 Diárias - Civil				3.3.90.14.00 5.000,00			
Material de Consumo				3.3.90.30.00 5.000,00			
Outros Serviços de Terceiros - Pessoa Física				3.3.90.36.00 5.000,00			
Outros Serviços de Terceiros - Pessoa Jurídica				3.3.90.39.00 5.000,00			
<b>TOTAL</b>							<b>85.000,00</b>



QUADRO AUXILIAR DE DETALHAMENTO DA DESPESA

ORGÃO 02 PODER EXECUTIVO  
 UNIDADE 04 SECRETARIA ADMINISTRATIVA, PLANEJAMENTO E COORDENAÇÃO  
 SUB UNIDADE 01 DEPARTAMENTO DE RECURSOS HUMANOS

Aplicação Programada	ProjAtiv	Finalidade F.R. - C.A.	Categoria	Detalhada	TotalGrupo	Total Categ	Total Func.
AQUISIÇÃO DE MÓVEIS, MÁQUINAS E EQUIPAMENTOS	04.122.0021.1908.0000					30.000,00	30.000,00
4 Despesas de Capital					30.000,00		
4 Investimentos			4.4.90.52.00	30.000,00			
Equipamentos e Material Permanente							
MANUTENÇÃO ADMINISTRATIVA DO DEPARTAMENTO DE RECURSOS	04.122.0021.2036.0000					880.000,00	880.000,00
3 Despesas Correntes					755.000,00		
1 Pessoal e Encargos Sociais			3.1.90.04.00	150.000,00			
Contratação Por Tempo Determinado			3.1.90.09.00	5.000,00			
Salário - Família			3.1.90.11.00	150.000,00			
Vencimentos e Vantagens Fixas - Pessoal Civil			3.1.90.13.00	495.000,00			
Obrigações Patronais					105.000,00		
5 Outras Despesas Correntes			3.3.90.14.00	5.000,00			
Diárias - Civil			3.3.90.30.00	10.000,00			
Material de Consumo			3.3.90.36.00	40.000,00			
Outros Serviços de Terceiros - Pessoa Física			3.3.90.39.00	50.000,00			
Outros Serviços de Terceiros - Pessoa Jurídica							
CAPACITAÇÃO, TREINAMENTO E QUALIFICAÇÃO DE SERVIDORES	04.128.0021.2029.0000					50.000,00	50.000,00
3 Despesas Correntes					50.000,00		
3 Outras Despesas Correntes			3.3.90.35.00	20.000,00			
Serviços de Consultoria			3.3.90.39.00	30.000,00			
Outros Serviços de Terceiros - Pessoa Jurídica							
<b>TOTAL</b>							940.000,00



QUADRO AUXILIAR DE DETALHAMENTO DA DESPESA

ORGÃO: 02 - PODER EXECUTIVO  
UNIDADE: 04 - SECRETARIA ADMINISTRATIVA, PLANEJAMENTO E COORDENAÇÃO  
SUB-UNIDADE: 02 - DEPARTAMENTO DE PLANEJAMENTO E COMPRAS

Aplicação Programada	Proj/Ativ.	Finalidade	Categoria	Detalhada	Total Grupo	Total Categ.	Total Funct.
		F.R. - C.A.					
AQUISIÇÃO DE EQUIPAMENTOS DE INFORMÁTICA	04.126.0021.1000.0000					20.000,00	20.000,00
4 Despesas de Capital					20.000,00		
4 Investimentos			4.4.90.52.00	20.000,00			
				Equipamentos e Material Permanente			
MANUTENÇÃO DAS ATIVIDADES - PROJETOS E LICITAÇÕES	04.126.0021.2030.0000					225.000,00	225.000,00
3 Despesas Correntes					80.000,00		
3 Pessoal e Encargos Sociais			3.1.90.04.00	50.000,00			
				Contratação Por Tempo Determinado			
				Venumentos e Vantagens Fixas - Pessoal Civil			
3 Outras Despesas Correntes			3.3.90.11.00	40.000,00			
				Diárias - Civil			
				Material de Consumo			
				Outros Serviços de Terceiros - Pessoa Física			
				Outros Serviços de Terceiros - Pessoa Jurídica			
				3.3.90.14.00	5.000,00		
				3.3.90.30.00	30.000,00		
				3.3.90.36.00	50.000,00		
				3.3.90.39.00	50.000,00		
LOCAÇÃO DE SOFTWARE, TREINAMENTO E SERVIÇOS DE INFORMÁTICA	04.126.0021.2031.0000					50.000,00	50.000,00
3 Despesas Correntes					50.000,00		
3 Outras Despesas Correntes			3.3.90.36.00	20.000,00			
				Outros Serviços de Terceiros - Pessoa Física			
				Outros Serviços de Terceiros - Pessoa Jurídica			
MANUTENÇÃO DAS ATIVIDADES - GERAIS DA ADMINISTRAÇÃO	04.126.0021.2100.0000					780.000,00	780.000,00
3 Despesas Correntes					350.000,00		
3 Pessoal e Encargos Sociais			3.1.90.04.00	150.000,00			
				Contratação Por Tempo Determinado			
				Venumentos e Vantagens Fixas - Pessoal Civil			
3 Outras Despesas Correntes			3.1.90.11.00	200.000,00			
				Diárias - Civil			
				Material de Consumo			
				Serviços de Consultoria			
				Outros Serviços de Terceiros - Pessoa Física			
				Outros Serviços de Terceiros - Pessoa Jurídica			
				Despesas de Exercícios Anteriores			
				Intenções e Restituições			
				3.3.90.14.00	20.000,00		
				3.3.90.30.00	80.000,00		
				3.3.90.35.00	50.000,00		
				3.3.90.36.00	40.000,00		
				3.3.90.39.00	200.000,00		
				3.3.90.92.00	30.000,00		
				3.3.90.99.00	10.000,00		
AQUISIÇÃO DE MÓVEIS, MÁQUINAS E EQUIPAMENTOS	04.126.0021.2101.0000					20.000,00	20.000,00
4 Despesas de Capital					20.000,00		
4 Investimentos			4.4.90.52.00	20.000,00			
				Equipamentos e Material Permanente			
<b>TOTAL</b>							<b>1.095.000,00</b>

*[Handwritten signature]*





**QUADRO AUXILIAR DE DETALHAMENTO DA DESPESA**

ORGÃO 02 - PODER EXECUTIVO  
 UNIDADE 05 - SECRETARIA DE TURISMO, ESPORTES E CULTURA  
 SUB UNIDADE 01 - DEPARTAMENTO CULTURA, TURISMO E ESPORTE

Aplicação Programada	Proj/Ativ	Finalidade F.R. - C.A.	Categoria	Detalhada	Total Grupo	Total Categ.	Total Func.
<b>PROMOÇÕES DE OFICINAS</b>	04.122.0021.2025.0000					15.000,00	15.000,00
3 Despesas Correntes					15.000,00		
3 Outras Despesas Correntes							
Material de Consumo			3.3.90.30.00	5.000,00			
Outros Serviços de Terceiros - Pessoa Física			3.3.90.36.00	5.000,00			
Outros Serviços de Terceiros - Pessoa Jurídica			3.3.90.39.00	5.000,00			
<b>MANUTENÇÃO DAS ATIVIDADES DE CULTURA, TURISMO E ESPORTES</b>	04.122.0021.3032.0000					230.000,00	230.000,00
3 Despesas Correntes					180.000,00		
1 Pessoal e Encargos Sociais							
Contratação por Tempo Determinado			3.1.90.04.00	20.000,00			
Vencimentos e Vantagens Fixas - Pessoal Civil			3.1.90.11.00	140.000,00			
3 Outras Despesas Correntes					70.000,00		
Diárias - Civil			3.1.90.14.00	10.000,00			
Material de Consumo			3.3.90.30.00	20.000,00			
Outros Serviços de Terceiros - Pessoa Física			3.3.90.36.00	20.000,00			
Outros Serviços de Terceiros - Pessoa Jurídica			3.3.90.39.00	20.000,00			
<b>IMPLANTAÇÃO DE BANDAS MARCIAIS E MÚSICAS</b>	04.122.0021.2035.0000					15.000,00	15.000,00
3 Despesas Correntes					15.000,00		
3 Outras Despesas Correntes							
Material de Consumo			3.3.90.30.00	5.000,00			
Outros Serviços de Terceiros - Pessoa Física			3.3.90.36.00	6.000,00			
Outros Serviços de Terceiros - Pessoa Jurídica			3.3.90.39.00	5.000,00			
<b>PROMOÇÕES DE PROJETOS CULTURAIS, ARTÍSTICOS E LITERÁRIOS</b>	04.122.0021.2192.0000					15.000,00	15.000,00
3 Despesas Correntes					15.000,00		
3 Outras Despesas Correntes							
Material de Consumo			3.3.90.30.00	5.000,00			
Outros Serviços de Terceiros - Pessoa Física			3.3.90.36.00	5.000,00			
Outros Serviços de Terceiros - Pessoa Jurídica			3.3.90.39.00	5.000,00			
<b>PROMOÇÃO E EXECUÇÃO DE FESTIVIDADES E EVENTOS CULTURAIS</b>	13.392.0021.2034.0000					545.000,00	545.000,00
3 Despesas Correntes					545.000,00		
3 Outras Despesas Correntes							
Material de Consumo			3.3.90.30.00	20.000,00			
Passagens e Despesas com Locomoção			3.3.90.31.00	5.000,00			
Outros Serviços de Terceiros - Pessoa Física			3.3.90.36.00	20.000,00			
Outros Serviços de Terceiros - Pessoa Jurídica			3.3.90.39.00	500.000,00			
<b>IMPLANTAÇÃO DE UM CORAL MUSICAL</b>	13.392.0021.2035.0000					15.000,00	15.000,00
3 Despesas Correntes					15.000,00		
3 Outras Despesas Correntes							
Material de Consumo			3.3.90.30.00	5.000,00			
Outros Serviços de Terceiros - Pessoa Física			3.3.90.36.00	5.000,00			
Outros Serviços de Terceiros - Pessoa Jurídica			3.3.90.39.00	5.000,00			
<b>CONTRATAÇÃO DE SEGURANÇA PARTICULAR PARA FESTIVIDADES</b>	13.392.0021.2036.0000					30.000,00	30.000,00
3 Despesas Correntes					30.000,00		
3 Outras Despesas Correntes							
Outros Serviços de Terceiros - Pessoa Jurídica			3.3.90.39.00	30.000,00			



**QUADRO AUXILIAR DE DETALHAMENTO DA DESPESA**

ORGÃO 02 PODER EXECUTIVO  
 UNIDADE 05 SECRETARIA DE TURISMO, ESPORTES E CULTURA  
 SUB UNIDADE 01 DEPARTAMENTO CULTURA, TURISMO E ESPORTE

Aplicação Programada	ProjAtiv	Finalidade	Categoria	Detalhada	TotalGrupo	Total Categ	Total Func
		F.R. - C.A.					
PREMIAÇÃO E CONCESSÃO DE PRÊMIOS E PART. EM COMPETIÇÃO PROMOV. PELO MUNICÍPIO	13.392.0021.2037.0000						15.000,00
3 Despesas Correntes					15.000,00	15.000,00	
3.1 Outras Despesas Correntes							
Prêmios Culturais, Artísticos, Científicos, Recreativos			3.3.90.31.00	10.000,00			
Material de Distribuição Gratuita			3.3.90.32.00	5.000,00			
PATROCÍNIO DE BLOCOS E TROCAS CARNAVALESCA E GRUPOS ARTÍSTICOS	13.392.0021.2044.0000						20.000,00
3 Despesas Correntes					20.000,00	20.000,00	
3.1 Outras Despesas Correntes							
Outros Auxílios Financeiros a Pessoas Físicas			3.3.90.48.00	20.000,00			
DESPESAS COM OUTROS ENTES FEDERADOS	13.392.0021.2183.0000						45.000,00
3 Despesas Correntes					45.000,00	45.000,00	
3.1 Outras Despesas Correntes							
Material de Consumo			3.3.90.30.00	15.000,00			
Outros Serviços de Terceiros - Pessoa Física			3.3.90.36.00	15.000,00			
Outros Serviços de Terceiros - Pessoa Jurídica			3.3.90.39.00	15.000,00			
AQUISIÇÃO DE INSTRUMENTOS PIBANDA MUSICAL	27.812.0021.1012.0000						15.000,00
4 Despesas de Capital					15.000,00	15.000,00	
4.1 Investimentos							
Equipamentos e Materiais Permanentes			4.4.90.52.00	15.000,00			
MODERNIZAÇÃO DA ESTRUTURA ADMINISTRATIVA DA UNIDADE	27.812.0021.1038.0000						5.000,00
4 Despesas de Capital					5.000,00	5.000,00	
4.1 Investimentos							
Equipamentos e Materiais Permanentes			4.4.90.52.00	5.000,00			
SUBVENÇÕES A ENTIDADES ESPORTIVAS	27.812.0021.2046.0000						5.000,00
3 Despesas Correntes					5.000,00	5.000,00	
3.1 Outras Despesas Correntes							
Contribuições			3.3.90.41.00	5.000,00			
MANUTENÇÃO DO PROGRAMA ESPORTE SOLIDÁRIO	27.812.0021.2051.0000						5.000,00
3 Despesas Correntes					5.000,00	5.000,00	
3.1 Outras Despesas Correntes							
Material de Distribuição Gratuita			3.3.90.32.00	5.000,00			
MANUTENÇÃO DAS ATIVIDADES DE APOIO AO DESPORTO AMADOR	27.812.0021.2054.0000						35.000,00
3 Despesas Correntes					35.000,00	35.000,00	
3.1 Outras Despesas Correntes							
Material de Consumo			3.3.90.30.00	10.000,00			
Material de Distribuição Gratuita			3.3.90.32.00	5.000,00			
Outros Serviços de Terceiros - Pessoa Física			3.3.90.36.00	10.000,00			
Outros Serviços de Terceiros - Pessoa Jurídica			3.3.90.39.00	10.000,00			
PROMOÇÃO DE OFICINAS E ATIVIDADES FÍSICAS PARA JOVENS E IDOSOS	27.812.0021.2088.0000						15.000,00
3 Despesas Correntes					15.000,00	15.000,00	



**QUADRO AUXILIAR DE DETALHAMENTO DA DESPESA**

ORGÃO 02 PODER EXECUTIVO  
 UNIDADE 05 SECRETARIA DE TURISMO, ESPORTES E CULTURA  
 SUB UNIDADE 01 DEPARTAMENTO CULTURA, TURISMO E ESPORTE

Aplicação Programada	Proj/Ativ	Finalidade	Categoria	Detalhada	Total Grupo	Total Categ.	Total Func
		F.R.	C.A.				
PROMOÇÃO DE OFICINAS E ATIVIDADES FÍSICAS PARA JOVENS E IDOSOS	2/ 012 0021 2000 0000						15.000,00
3 Despesas Correntes					15.000,00	15.000,00	
3 Outras Despesas Correntes							
Material de Consumo				5.000,00			
Outros Serviços de Terceiros - Pessoa Física				5.000,00			
Outros Serviços de Terceiros - Pessoa Jurídica				5.000,00			

TOTAL

1.025.000,00



QUADRO AUXILIAR DE DETALHAMENTO DA DESPESA

ORGÃO	02	PODER EXECUTIVO							
UNIDADE	06	SECRETARIA ASSISTÊNCIA SOCIAL E CIDADANIA							
SUB UNIDADE	01	DEPARTAMENTO DE ASSISTÊNCIA SOCIAL							
Aplicação Programada	Proj. Ativ	Finalidade	Categoria	Detalhada	Total Grupo	Total Categ.	Total Func.		
		F.R. - C.A.							
AQUISIÇÃO DE EQUIPAMENTOS PARA CURSOS DE PROFISSIONALIZANTES	08.122.0021.1010.0000						10.000,00		
4 Despesas de Capital						10.000,00			
4 Investimentos			4.4.90.52.00	10.000,00	10.000,00				
Equipamentos e Material Permanente									
MODERNIZAÇÃO DA ESTRUTURA ADMINISTRATIVA	08.122.0021.1011.0000						10.000,00		
4 Despesas de Capital						10.000,00			
4 Investimentos			4.4.90.52.00	10.000,00	10.000,00				
Equipamentos e Material Permanente									
MANUTENÇÃO DAS AÇÕES DE CARÁTER CONTINUADO DA UNIDADE	08.122.0021.2098.0000						250.000,00		
0 Despesas Correntes						200.000,00			
1 Pessoal e Encargos Sociais									
Aposentadorias e Reformas			3.1.90.01.00	40.000,00					
Pensões			3.1.90.05.00	20.000,00					
Contratação por Tempo Determinado			3.1.90.04.00	40.000,00					
Vencimentos e Vantagens Fixas - Pessoal Civil			3.1.90.11.00	100.000,00					
3 Outras Despesas Correntes					50.000,00				
Diárias - Civil			3.3.90.14.00	5.000,00					
Material de Consumo			3.3.90.30.00	5.000,00					
Outros Serviços de Terceiros - Pessoa Física			3.3.90.36.00	20.000,00					
Outros Serviços de Terceiros - Pessoa Jurídica			3.3.90.39.00	20.000,00					
CONCESSÃO DE SUBVENÇÕES SOCIAIS	06.122.0021.2030.0000						5.000,00		
3 Despesas Correntes						5.000,00			
3 Outras Despesas Correntes			3.3.60.40.00	5.000,00					
Subvenções Sociais									
MANUTENÇÃO DE CURSOS PROFISSIONALIZANTES	08.122.0021.2040.0000						15.000,00		
3 Despesas Correntes						15.000,00			
3 Outras Despesas Correntes									
Material de Consumo			3.3.90.30.00	5.000,00					
Outros Serviços de Terceiros - Pessoa Física			3.3.90.36.00	5.000,00					
Outros Serviços de Terceiros - Pessoa Jurídica			3.3.90.39.00	5.000,00					
PROGRAMA DE COMBATE A DELINQUÊNCIA INFANTIL	08.122.0021.2041.0000						15.000,00		
3 Despesas Correntes						15.000,00			
3 Outras Despesas Correntes									
Material de Consumo			3.3.90.30.00	5.000,00					
Outros Serviços de Terceiros - Pessoa Física			3.3.90.36.00	5.000,00					
Outros Serviços de Terceiros - Pessoa Jurídica			3.3.90.39.00	5.000,00					
DONÇÕES AUXÍLIOS EM GERAL AS FAMILIAS CARENTES	08.122.0021.2042.0000						40.000,00		
3 Despesas Correntes						40.000,00			
3 Outras Despesas Correntes									
Material de Distribuição Gratuita			3.3.90.32.00	40.000,00					
CONTRIBUIÇÃO PARA O RGPS	09.272.0021.2043.0000						50.000,00		
3 Despesas Correntes						50.000,00			
1 Pessoal e Encargos Sociais									
Obrigações Patronais			3.1.90.13.00	50.000,00					



**PREFEITURA MUNICIPAL DE XEXÉU**

Av. Floriano Gortçalves de Lima CNPJ: 12888517/0001-48

XEXÉU

Orçamento Programático - Exercício de 2010

**QUADRO AUXILIAR DE DETALHAMENTO DA DESPESA**

ORGÃO	02	PODER EXECUTIVO
UNIDADE	06	SECRETARIA ASSISTÊNCIA SOCIAL E CIDADANIA
SUB UNIDADE	01	DEPARTAMENTO DE ASSISTÊNCIA SOCIAL

Aplicação Programada	Proj/Ativ	Finalidade	Categoria	Detalhada	TotalGrupo	Total Categ.	Total Func.
		FR - CA					

TOTAL

395.000,00



QUADRO AUXILIAR DE DETALHAMENTO DA DESPESA

ORGÃO 02 PODER EXECUTIVO  
UNIDADE 06 SECRETARIA ASSISTÊNCIA SOCIAL E CIDADANIA  
SUB UNIDADE 02 DEPARTAMENTO DE CIDADANIA

Aplicação Programada	Proj/Ativ	Finalidade F.R. - C.A.	Categoria	Detalhada	Total Grupo	Total Categ.	Total Func
MANUTENÇÃO DAS ATIVIDADES DO DEPARTAMENTO DE CIDADANIA	06.122.0021	2184.0000					25.000,00
1 Despesas Correntes					10.000,00		25.000,00
1 Pessoal e Encargos Sociais							
Contratação Por Tempo Determinado			3.1.90.04.00	5.000,00			
Vencimentos e Vantagens Fixas - Pessoal Civil			3.1.90.11.00	5.000,00			
3 Outras Despesas Correntes					15.000,00		
Material de Consumo			3.3.90.30.00	5.000,00			
Outros Serviços de Terceiros - Pessoa Física			3.3.90.36.00	5.000,00			
Outros Serviços de Terceiros - Pessoa Jurídica			3.3.90.39.00	5.000,00			
TOTAL							25.000,00



**QUADRO AUXILIAR DE DETALHAMENTO DA DESPESA**

ORGÃO 02 PODER EXECUTIVO  
 UNIDADE 07 SECRETARIA DE EDUCAÇÃO  
 SUB-UNIDADE 01 DEPARTAMENTO ENSINO

Aplicação Programada	Proj/Ativ	Finalidade F.R. - C.A.	Categoria	Detalhada	Total Grupo	Total Categ.	Total Func.
SUBVENÇÕES A ENTIDADES PRIVADAS SEM FINS LUCRATIVOS	12.122.0021.2045.0000					5.000,00	5.000,00
3 Despesas Correntes						5.000,00	
1 Outras Despesas Correntes			3.3.90.43.00	5.000,00			
Subvenções Sociais							
MANUTENÇÃO DO PNAE	12.306.0021.2058.0000				340.000,00	340.000,00	340.000,00
3 Despesas Correntes					340.000,00		
3 Outras Despesas Correntes			3.3.90.30.00	300.000,00			
Material de Consumo			3.3.90.36.00	20.000,00			
Outros Serviços de Terceiros - Pessoa Física			3.3.90.39.00	20.000,00			
Outros Serviços de Terceiros - Pessoa Jurídica							
AQUISIÇÃO DE VEÍCULO PARA O TRANSPORTE ESCOLAR	12.361.0021.1013.0000					80.000,00	80.000,00
4 Despesas de Capital					80.000,00		
4 Investimentos			4.4.90.52.00	80.000,00			
Equipamentos e Material Permanente							
CONSTRUÇÃO, REFORMA E/OU AMPLIAÇÃO DE ESCOLAS E UNIDADES	12.361.0021.1014.0000					160.000,00	160.000,00
4 Despesas de Capital					160.000,00		
4 Investimentos			4.4.90.51.00	160.000,00			
Obras e Instalações							
AQUISIÇÃO DE EQUIPAMENTOS PARA CENTRO DE TREINAMENTO	12.361.0021.1015.0000					20.000,00	20.000,00
4 Despesas de Capital					20.000,00		
4 Investimentos			4.4.90.52.00	20.000,00			
Equipamentos e Material Permanente							
AQUISIÇÃO DE VEÍCULOS PARA TRANSPORTE DE PROFESSORES	12.361.0021.1016.0000					40.000,00	40.000,00
4 Despesas de Capital					40.000,00		
4 Investimentos			4.4.90.52.00	40.000,00			
Equipamentos e Material Permanente							
AQUISIÇÃO DE MÓVEIS, MÁQUINAS E EQUIPAMENTOS DIVERSOS	12.361.0021.1017.0000					30.000,00	30.000,00
4 Despesas de Capital					30.000,00		
4 Investimentos			4.4.90.52.00	30.000,00			
Equipamentos e Material Permanente							
AQUISIÇÃO DE EQUIPAMENTOS PARA ESCOLAS CONTEMPLADAS COM PROG. PDEE	12.361.0021.1019.0000					40.000,00	40.000,00
4 Despesas de Capital					40.000,00		
4 Investimentos			4.4.90.52.00	40.000,00			
Equipamentos e Material Permanente							
MANUTENÇÃO DAS ATIVIDADES DO DEPARTAMENTO E BIBLIOTECAS	12.361.0021.2046.0000					408.000,00	408.000,00
3 Despesas Correntes						408.000,00	

*[Handwritten signature]*

**PREFEITURA MUNICIPAL DE XEXÉU**

Av. Floriano Gonçalves de Lima - CNPJ: 1288517/0001-48

Orçamento Programa - Exercício de 2010

Página 20

**QUADRO AUXILIAR DE DETALHAMENTO DA DESPESA**

ORGÃO 02 PODER EXECUTIVO  
 UNIDADE 07 SECRETARIA DE EDUCAÇÃO  
 SUB UNIDADE 01 DEPARTAMENTO ENSINO

Aplicação Programada	Proj/Ativ	Finalidade F.R. - C.A.	Categoria	Detalhada	Total Grupo	Total Categ.	Total Func.
MANUTENÇÃO DAS ATIVIDADES DO DEPARTAMENTO DE BIBLIOTECAS							405.000,00
3 Despesas Correntes							255.000,00
1 Pessoal e Encargos Sociais							
Contratação Por Tempo Determinado							5.000,00
Salário - Família							30.000,00
Vencimentos e Vantagens Fixas - Pessoal Civil							100.000,00
Obrigações Patronais							100.000,00
Outras Despesas Variáveis - Pessoal Civil							20.000,00
3 Outras Despesas Correntes							150.000,00
Outros - Civil							10.000,00
Material de Consumo							50.000,00
Outros Serviços de Terceiros - Pessoa Física							40.000,00
Outros Serviços de Terceiros - Pessoa Jurídica							50.000,00
MANUTENÇÃO DE IMÓVEIS E INSTALAÇÕES DE UNIDADES ESCOLARES							80.000,00
3 Despesas Correntes							80.000,00
3 Outras Despesas Correntes							
Material de Consumo							20.000,00
Outros Serviços de Terceiros - Pessoa Física							30.000,00
Outros Serviços de Terceiros - Pessoa Jurídica							30.000,00
CAPACITAÇÃO DE PROFESSORES E PESSOAL DA EDUCAÇÃO							130.000,00
3 Despesas Correntes							130.000,00
3 Outras Despesas Correntes							
Serviços de Consultoria							70.000,00
Outros Serviços de Terceiros - Pessoa Física							30.000,00
Outros Serviços de Terceiros - Pessoa Jurídica							30.000,00
AJUDA A ESTUDANTES CARENTES E AUXÍLIOS PARA ESTUDOS							30.000,00
3 Despesas Correntes							30.000,00
3 Outras Despesas Correntes							
Ajuda Financeira a Estudantes							15.000,00
Material de Distribuição Gráfica							15.000,00
MANUTENÇÃO DO PNAEF-FUNDAMENTAL							120.000,00
3 Despesas Correntes							120.000,00
3 Outras Despesas Correntes							
Material de Consumo							40.000,00
Outros Serviços de Terceiros - Pessoa Física							40.000,00
Outros Serviços de Terceiros - Pessoa Jurídica							40.000,00
MANUTENÇÃO DO PROGRAMA A CAMINHO DA ESCOLA							150.000,00
3 Despesas Correntes							150.000,00
3 Outras Despesas Correntes							
Material de Consumo							40.000,00
Outros Serviços de Terceiros - Pessoa Física							50.000,00
Outros Serviços de Terceiros - Pessoa Jurídica							60.000,00
MANUTENÇÃO DO PROGRAMA DE TRANSPORTE ESCOLAR-FUNDAMENTAL-FNDE							80.000,00
3 Despesas Correntes							80.000,00





QUADRO AUXILIAR DE DETALHAMENTO DA DESPESA

ORGÃO 02 - PODER EXECUTIVO  
UNIDADE 07 - SECRETARIA DE EDUCAÇÃO  
SUB UNIDADE 01 - DEPARTAMENTO ENSINO

Aplicação Programada	Proj/Ativ	Finalidade	Categoria	Detalhada	Total Grupo	Total Categ	Total Func
		F.R. - C.A.					
MANUTENÇÃO DO PROGRAMA DE TRANSPORTE ESCOLAR-FUNDAMENTAL-FNDE	12.361.0021.2060.0000						90.000,00
3 Despesas Correntes					90.000,00	90.000,00	
3 Outras Despesas Correntes							
Material de Consumo			3.1.90.30.00	30.000,00			
Outros Serviços de Terceiros - Pessoa Física			3.3.90.36.00	30.000,00			
Outros Serviços de Terceiros - Pessoa Jurídica			3.3.90.39.00	30.000,00			
MANUTENÇÃO DO PROGRAMA PDEE	12.361.0021.2063.0000						40.000,00
3 Despesas Correntes					40.000,00	40.000,00	
3 Outras Despesas Correntes							
Material de Consumo			3.3.90.30.00	20.000,00			
Outros Serviços de Terceiros - Pessoa Jurídica			3.3.90.39.00	20.000,00			
MANUTENÇÃO DE OUTROS PROGRAMAS DE EDUCAÇÃO	12.361.0021.2085.0000						30.000,00
3 Despesas Correntes					30.000,00	30.000,00	
3 Outras Despesas Correntes							
Material de Consumo			3.3.90.30.00	10.000,00			
Outros Serviços de Terceiros - Pessoa Física			3.3.90.36.00	10.000,00			
Outros Serviços de Terceiros - Pessoa Jurídica			3.3.90.39.00	10.000,00			
MANUTENÇÃO DO PROGRAMA DE TRANSPORTE ESCOLAR	12.361.0021.2067.0000						60.000,00
3 Despesas Correntes					60.000,00	60.000,00	
3 Outras Despesas Correntes							
Material de Consumo			3.3.90.30.00	20.000,00			
Outros Serviços de Terceiros - Pessoa Física			3.3.90.36.00	20.000,00			
Outros Serviços de Terceiros - Pessoa Jurídica			3.3.90.39.00	20.000,00			
MANUTENÇÃO DO PROGRAMA INCLUSÃO DIGITAL	12.361.0021.2062.0000						180.000,00
3 Despesas Correntes					90.000,00	180.000,00	
1 Pessoal e Encargos Sociais							
Contratação por Tempo Determinado			3.1.90.04.00	50.000,00			
Vencimentos e Vantagens Fixas - Pessoal Civil			3.1.90.11.00	40.000,00			
3 Outras Despesas Correntes					90.000,00		
Material de Consumo			3.3.90.30.00	30.000,00			
Outros Serviços de Terceiros - Pessoa Física			3.3.90.36.00	30.000,00			
Outros Serviços de Terceiros - Pessoa Jurídica			3.3.90.39.00	30.000,00			
LOCAÇÃO DE VEÍCULOS PARA TRANSPORTE DE PROFESSORES	12.361.0021.2069.0000						100.000,00
3 Despesas Correntes					100.000,00	100.000,00	
3 Outras Despesas Correntes							
Outros Serviços de Terceiros - Pessoa Física			3.3.90.36.00	40.000,00			
Outros Serviços de Terceiros - Pessoa Jurídica			3.3.90.39.00	60.000,00			
MANUTENÇÃO DO PROGRAMA DE TRANSPORTE ESCOLAR-ENSINO MEDIO-FNDE	12.362.0021.2062.0000						130.000,00
3 Despesas Correntes					130.000,00	130.000,00	
3 Outras Despesas Correntes							
Material de Consumo			3.3.90.30.00	50.000,00			
Outros Serviços de Terceiros - Pessoa Física			3.3.90.36.00	30.000,00			
Outros Serviços de Terceiros - Pessoa Jurídica			3.3.90.39.00	50.000,00			
APOIO A GRADUAÇÃO DE PROFESSORES	12.364.0021.2082.0000						40.000,00



**QUADRO AUXILIAR DE DETALHAMENTO DA DESPESA**

ORGÃO 02 PODER EXECUTIVO  
 UNIDADE 07 SECRETARIA DE EDUCAÇÃO  
 SUB-UNIDADE 01 DEPARTAMENTO ENSINO

Aplicação Programada	Proj/Ativ	Finalidade F.R. - C.A.	Categoria	Detalhada	Total Grupo	Total Categ.	Total Func.
APÓIO À GRADUAÇÃO DE PROFESSORES	12.304.0021.2052.0000					40.000,00	40.000,00
3 Despesas Correntes					40.000,00		
3.3 Outras Despesas Correntes							
Outros Serviços de Terceiros - Pessoa Jurídica			3.3.90.39.00	40.000,00			
MANUTENÇÃO DO TRANSPORTE DE ESTUDANTES UNIVERSITÁRIOS	17.364.0021.2053.0000					80.000,00	80.000,00
3 Despesas Correntes					80.000,00		
3.3 Outras Despesas Correntes							
Auxílio Financeiro a Estudantes			3.3.90.18.00	10.000,00			
Outros Serviços de Terceiros - Pessoa Física			3.3.90.36.00	20.000,00			
Outros Serviços de Terceiros - Pessoa Jurídica			3.3.90.39.00	50.000,00			
CONSTRUÇÃO, REFORMA E/OU ADAPTAÇÃO DE IMÓVEL PARA CRECHES	12.365.0021.1005.0000					500.000,00	500.000,00
4 Despesas de Capital					500.000,00		
4.4 Investimentos							
Obras e Instalações			4.4.90.51.00	500.000,00			
AQUISIÇÃO DE MOVEIS E EQUIPAMENTOS PARA CRECHES	12.365.0021.1006.0000					50.000,00	50.000,00
4 Despesas de Capital					50.000,00		
4.4 Investimentos							
Equipamentos e Material Permanente			4.4.90.52.00	50.000,00			
MANUTENÇÃO DAS ATIVIDADES DE APOIO AO DESPORTO AVALADOR	12.365.0021.2054.0000					130.000,00	130.000,00
3 Despesas Correntes					130.000,00		
3.1 Pessoal e Encargos Sociais							
Contratação Por Tempo Determinado			3.1.90.11.00	40.000,00			
Venumentos e Viagens Fixas - Pessoal Civil			3.1.90.16.00	50.000,00			
Outras Despesas Variáveis - Pessoal Civil			3.1.90.04.00	40.000,00			
MANUTENÇÃO DO PNAEP / PNAEC	12.365.0021.2057.0000					30.000,00	30.000,00
3 Despesas Correntes					30.000,00		
3.3 Outras Despesas Correntes							
Material de Consumo			3.3.90.30.00	10.000,00			
Outros Serviços de Terceiros - Pessoa Física			3.3.90.36.00	10.000,00			
Outros Serviços de Terceiros - Pessoa Jurídica			3.3.90.39.00	10.000,00			
MANUTENÇÃO DO PROGRAMA DE TRANSPORTE ESCOLAR ENSINO INFANTIL-FNDE	12.365.0021.2061.0000					80.000,00	80.000,00
3 Despesas Correntes					80.000,00		
3.3 Outras Despesas Correntes							
Material de Consumo			3.3.90.30.00	20.000,00			
Outros Serviços de Terceiros - Pessoa Física			3.3.90.36.00	30.000,00			
Outros Serviços de Terceiros - Pessoa Jurídica			3.3.90.39.00	30.000,00			
MANUTENÇÃO DO PROGRAMA EDUCAÇÃO DE JOVENS BRÁSIL ALFABETIZADO	12.365.0021.2064.0000					70.000,00	70.000,00
3 Despesas Correntes					70.000,00		
3.1 Pessoal e Encargos Sociais							
Contratação Por Tempo Determinado			3.1.90.11.00	20.000,00			
Venumentos e Viagens Fixas - Pessoal Civil			3.1.90.16.00	20.000,00			



QUADRO AUXILIAR DE DETALHAMENTO DA DESPESA

ORGÃO 02 PODER EXECUTIVO  
 UNIDADE 07 SECRETARIA DE EDUCAÇÃO  
 SUB UNIDADE 01 DEPARTAMENTO ENSINO

Aplicação Programada	Proj/Ativ	Finalidade F.R. - C.A.	Categoria	Detalhada	Total Grupo	Total Categ	Total Func
MANUTENÇÃO DO PROGRAMA EDUCAÇÃO DE JOVENS BRASIL ALFABETIZADO	12.366.0021.2004.0000						70.000,00
3 Despesas Correntes						70.000,00	
2 Outras Despesas Correntes					30.000,00		
Material de Consumo			3.1.90.30.00	10.000,00			
Outros Serviços de Terceiros - Pessoa Física			3.3.90.38.00	10.000,00			
Outros Serviços de Terceiros - Pessoa Jurídica			3.3.90.39.00	10.000,00			
GESTÃO ADMINISTRATIVO DO PROGRAMA DE EDUCAÇÃO ESPECIAL	12.367.0021.2006.0000						88.000,00
3 Despesas Correntes						88.000,00	
1 Pessoal e Encargos Sociais					30.000,00		
Contratação por Tempo Determinado			3.1.101.04.00	5.000,00			
Vencimentos e Vantagens Fixas - Pessoal Civil			3.1.90.11.00	15.000,00			
3 Outras Despesas Correntes					30.000,00		
Material de Consumo			3.1.90.30.00	10.000,00			
Outros Serviços de Terceiros - Pessoa Física			3.3.90.38.00	10.000,00			
Outros Serviços de Terceiros - Pessoa Jurídica			3.3.90.39.00	10.000,00			
<b>TOTAL</b>							1.200.000,00

*[Handwritten signature]*

**PREFEITURA MUNICIPAL DE XEXÉU**

Av. Floriano Gonçalves de Lima - CNPJ 1288517/0001-48

Orçamento Programa - Exercício de 2010

**QUADRO AUXILIAR DE DETALHAMENTO DA DESPESA**

ORGÃO	02	PODER EXECUTIVO						
UNIDADE	07	SECRETARIA DE EDUCAÇÃO						
SUB UNIDADE	02	FUNDEB						
Aplicação Programada	ProjAtiv	Finalidade	Categoria	Detalhada	TotalGrupo	Total Categ	Total Func	
			F.R. - CA					
<b>CAPACITAÇÃO, TREINAMENTO E QUALIFICAÇÃO DE PROFISSIONAIS</b>							120.000,00	
12.120.0021.2000.0000						120.000,00	120.000,00	
1	Despesas Correntes					120.000,00		
2	Outras Despesas Correntes							
	Serviços de Consultoria		3.3.90.35.00	20.000,00				
	Outros Serviços de Terceiros - Pessoa Física		3.3.90.36.00	30.000,00				
	Outros Serviços de Terceiros - Pessoa Jurídica		3.3.90.39.00	70.000,00				
<b>CONSTRUÇÃO DE UNIDADES ESCOLARES</b>							200.000,00	
12.381.0021.1020.0000						200.000,00	200.000,00	
4	Despesas de Capital					200.000,00		
4	Investimentos							
	Obras e Instalações		4.4.90.51.00	200.000,00				
<b>ADQUIÇÃO DE MÓVEIS, MÁQUINAS E EQUIPAMENTOS DIVERSOS</b>							40.000,00	
17.381.0021.1021.0000						40.000,00	40.000,00	
4	Despesas de Capital					40.000,00		
4	Investimentos							
	Equipamentos e Material Permanente		4.4.90.52.00	40.000,00				
<b>DESAPROPRIAÇÃO DE IMÓVEIS PARA O ENSINO BÁSICO</b>							40.000,00	
12.381.0021.1024.0000						40.000,00	40.000,00	
4	Despesas de Capital					40.000,00		
4	Investimentos							
	Aquisição de Imóveis		4.4.90.61.00	40.000,00				
<b>ADQUIÇÃO DE VEÍCULO PARA TRANSPORTE DE ESTUDANTES</b>							100.000,00	
17.381.0021.1087.0000						100.000,00	100.000,00	
4	Despesas de Capital					100.000,00		
4	Investimentos							
	Equipamentos e Material Permanente		4.4.90.52.00	100.000,00				
<b>MANUTENÇÃO DO PROGRAMA DE TRANSPORTE ESCOLAR</b>							800.000,00	
12.381.0021.2007.0000						800.000,00	800.000,00	
3	Despesas Correntes					800.000,00		
3	Outras Despesas Correntes							
	Material de Consumo		3.3.90.30.00	250.000,00				
	Outros Serviços de Terceiros - Pessoa Física		3.3.90.36.00	50.000,00				
	Outros Serviços de Terceiros - Pessoa Jurídica		3.3.90.39.00	500.000,00				
<b>GESTÃO DE PESSOAL DO MAGISTÉRIO - FUNDEB 60%</b>							2.880.000,00	
12.381.0021.2008.0000						2.880.000,00	2.880.000,00	
3	Despesas Correntes					2.880.000,00		
3	Pessoal e Encargos Sociais							
	Contratação Por Tempo Determinado		3.1.90.04.00	300.000,00				
	Saário - Família		3.1.90.09.00	30.000,00				
	Vencimentos e Vantagens Fixas - Pessoal Civil		3.1.90.11.00	2.500.000,00				
	Obrigações Patronais		3.1.90.13.00	150.000,00				
<b>GESTÃO DE PESSOAL DE APOIO AO ENSINO BÁSICO - FUNDEB 40%</b>							2.080.000,00	
12.381.0021.2069.0000						2.080.000,00	2.080.000,00	
3	Despesas Correntes					2.080.000,00		
3	Pessoal e Encargos Sociais							
	Contratação Por Tempo Determinado		3.1.90.04.00	100.000,00				
	Saário - Família		3.1.90.09.00	30.000,00				
	Vencimentos e Vantagens Fixas - Pessoal Civil		3.1.90.11.00	1.800.000,00				
	Obrigações Patronais		3.1.90.13.00	150.000,00				



**QUADRO AUXILIAR DE DETALHAMENTO DA DESPESA**

ORGÃO 02 PODER EXECUTIVO  
 UNIDADE 07 SECRETARIA DE EDUCAÇÃO  
 SUB-UNIDADE 02 FUNDEB

Aplicação Programada	Proj/Ativ	Finalidade F.R. - C.A.	Categoria	Detalhada	Total Grupo	Total Categ.	Total Func
							2.095.000,00
GESTÃO DE PESSOAL DE APOIO AO ENSINO BÁSICO - FUNDEB 40%	12.361.0021.2069.0000					2.095.000,00	
3 Despesas Correntes					15.000,00		
3.3 Outras Despesas Correntes			3.3.90.14.00	15.000,00			
Diárias - Civil							
							90.000,00
MANUTENÇÃO DE IMÓVEIS E INSTALAÇÕES DE UNIDADES DE ENSINO	12.361.0021.2070.0000				90.000,00		
3 Despesas Correntes					90.000,00		
3.3 Outras Despesas Correntes			3.3.90.30.00	30.000,00			
Material de Consumo			3.3.90.38.00	20.000,00			
Outros Serviços de Terceiros - Pessoa Física			3.3.90.39.00	40.000,00			
Outros Serviços de Terceiros - Pessoa Jurídica							
							100.000,00
DISTRIBUIÇÃO GRATUITA DE MATERIAL DIDÁTICO	12.361.0021.2071.0000				100.000,00		
3 Despesas Correntes					100.000,00		
3.3 Outras Despesas Correntes			3.3.90.30.00	30.000,00			
Material de Consumo			3.3.90.32.00	70.000,00			
Material de Distribuição Gratuita							
							80.000,00
AQUISIÇÃO DE EQUIPAMENTOS DESTINADOS AO ENSINO INFANTIL	12.365.0021.1022.0000				80.000,00		
4 Despesas de Capital					80.000,00		
4.4 Investimentos			4.4.50.52.00	80.000,00			
Equipamentos e Material Permanente							
							380.000,00
GESTÃO ADMINISTRATIVA DO ENSINO INFANTIL 40%	12.365.0021.2072.0000				300.000,00		
3 Despesas Correntes					300.000,00		
3.1 Pessoal e Encargos Sociais			3.1.90.04.00	50.000,00			
Contratação por Tempo Determinado			3.1.90.09.00	20.000,00			
Salário - Família			3.1.90.11.00	190.000,00			
Vencimentos e Vantagens Fixas - Pessoal Civil			3.1.90.13.00	40.000,00			
Obrigações Patronais					80.000,00		
3.3 Outras Despesas Correntes			3.3.60.30.00	30.000,00			
Material de Consumo			3.3.90.36.00	20.000,00			
Outros Serviços de Terceiros - Pessoa Física			3.3.90.39.00	30.000,00			
Outros Serviços de Terceiros - Pessoa Jurídica							
							345.000,00
GESTÃO ADMINISTRATIVA DO ENSINO INFANTIL 60%	12.365.0021.2073.0000				345.000,00		
3 Despesas Correntes					345.000,00		
3.1 Pessoal e Encargos Sociais			3.1.90.04.00	40.000,00			
Contratação por Tempo Determinado			3.1.90.09.00	20.000,00			
Salário - Família			3.1.90.11.00	250.000,00			
Vencimentos e Vantagens Fixas - Pessoal Civil			3.1.90.13.00	30.000,00			
Obrigações Patronais					5.000,00		
3.3 Outras Despesas Correntes			3.3.90.14.00	5.000,00			
Diárias - Civil							
							7.360.000,00
TOTAL							

**PREFEITURA MUNICIPAL DE XEXÉU**

Av. Floriano Gonçalves de Lima - CNPJ 12888517/0001-48

Orçamento Programa - Exercício de 2010

**QUADRO AUXILIAR DE DETALHAMENTO DA DESPESA**

ORGÃO 02 PODER EXECUTIVO  
 UNIDADE 06 SECRETARIA DE FINANÇAS E TESOUREARIA  
 SUB-UNIDADE 01 DEPARTAMENTO CONTABILIDADE E TRIBUTAÇÃO

Aplicação Programada	Proj/Ativ	Finalidade F.R. - C.A.	Categoria	Detalhada	Total Grupo	Total Categ	Total Func.
SERVIÇOS DE CONSULTORIAS E ACESSORIAS	04.122.0021.2074.0000					150.000,00	150.000,00
3 Despesas Correntes					150.000,00		
3 Outras Despesas Correntes							
Serviços de Consultoria			3.3.90.35.00	30.000,00			
Outros Serviços de Terceiros - Pessoa Física			3.3.90.36.00	40.000,00			
Outros Serviços de Terceiros - Pessoa Jurídica			3.3.90.39.00	80.000,00			
CUSTEIO DE DESPESAS DE EXERCÍCIOS ANTERIORES	04.122.0021.2075.0000					60.000,00	60.000,00
3 Despesas Correntes					60.000,00		
1 Pessoal e Encargos Sociais					10.000,00		
Despesas de Exercícios Anteriores			3.1.90.02.00	10.000,00			
3 Outras Despesas Correntes					40.000,00		
Despesas de Exercícios Anteriores			3.3.90.92.00	40.000,00			
MANUTENÇÃO DAS ATIVIDADES DA CONTABILIDADE, TRIBUTAÇÃO E TESOUREARIA	04.122.0021.2076.0000					400.000,00	400.000,00
3 Despesas Correntes					400.000,00		
1 Pessoal e Encargos Sociais					220.000,00		
Contratação Por Tempo Determinado			3.1.90.04.00	20.000,00			
Vencimentos e Vantagens Fixas - Pessoal Civil			3.1.90.11.00	200.000,00			
3 Outras Despesas Correntes					180.000,00		
Díarias - Civil			3.3.90.14.00	20.000,00			
Material de Consumo			3.3.90.30.00	40.000,00			
Outros Serviços de Terceiros - Pessoa Física			3.3.90.36.00	30.000,00			
Outros Serviços de Terceiros - Pessoa Jurídica			3.3.90.39.00	50.000,00			
Indenizações e Restituições			3.3.90.93.00	40.000,00			
OBRIGAÇÕES TRIBUTÁRIAS E CONTRIBUTIVAS SOCIAIS	04.123.0021.2077.0000					100.000,00	100.000,00
3 Despesas Correntes					100.000,00		
3 Outras Despesas Correntes					100.000,00		
Obrigações Tributárias e Contributivas			3.3.90.47.00	100.000,00			
FISCALIZAÇÃO E COBRANÇA DE TRIBUTOS MUNICIPAIS	04.123.0021.2078.0000					100.000,00	100.000,00
3 Despesas Correntes					100.000,00		
3 Outras Despesas Correntes							
Material de Consumo			3.3.90.30.00	10.000,00			
Serviços de Consultoria			3.3.90.35.00	20.000,00			
Outros Serviços de Terceiros - Pessoa Física			3.3.90.36.00	30.000,00			
Outros Serviços de Terceiros - Pessoa Jurídica			3.3.90.39.00	40.000,00			
AMORTIZAÇÃO DE DIVIDAS PÚBLICAS	28.843.0021.2079.0000					300.000,00	300.000,00
4 Despesas de Capital					300.000,00		
6 Amortização de Dívida							
Princípio das Dívidas Contratual Reajustado			4.6.90.71.00	300.000,00			
INDENIZAÇÕES E RESTITUIÇÕES DIVERSAS	28.846.0021.2080.0000					20.000,00	20.000,00
3 Despesas Correntes					20.000,00		
3 Outras Despesas Correntes							
Indenizações e Restituições			3.3.90.93.00	20.000,00			
DESPESAS DECORRENTES DE PRECATÓRIOS E SENTENÇAS JUDICIAIS	28.846.0021.2081.0000					50.000,00	50.000,00
3 Despesas Correntes					50.000,00		



PREFEITURA MUNICIPAL DE XEXÉU

Av. Floriano Gonçalves de Lima - CNPJ 12888317/0001-48

Orçamento Programa - Exercício de 2010

QUADRO AUXILIAR DE DETALHAMENTO DA DESPESA

ORGÃO 02 - PODER EXECUTIVO  
 UNIDADE 05 - SECRETARIA DE FINANÇAS E TESOUREARIA  
 SUB UNIDADE 01 - DEPARTAMENTO CONTABILIDADE E TRIBUTAÇÃO

Aplicação Programada	ProjAtiv	Finalidade	Categoria	Detalhada	Total Grupo	Total Categ	Total Funct
		F.R. - C.A.					
DESPESAS DECORRENTES DE PRECATORIOS E SENTENÇAS JUDICIAIS		29.846.0021.3081.0000					50.000,00
1	Despesas Comuns					50.000,00	
3	Outras Despesas Comuns				50.000,00		
	Sentenças Judiciais		33.99.91.00	50.000,00			
RESERVA DE CONTINGÊNCIA		90.099.0009.0009.0000					300.000,00
0	Reserva de Contingência					300.000,00	
9	Reserva de Contingência				300.000,00		
	Reserva de Contingência		88.99.91.99	300.000,00			
TOTAL							1.470.000,00

*Handwritten signature*

**PREFEITURA MUNICIPAL DE XEXÉU**

Av. Floriano Gonçalves de Lima - CNPJ: 12698517/0001-48

Orçamento Programa - Exercício de 2010

**QUADRO AUXILIAR DE DETALHAMENTO DA DESPESA**

ORGÃO 02 PODER EXECUTIVO  
 UNIDADE 09 PROCURADORIA MUNICIPAL  
 SUB UNIDADE 01 PROCURADOR MUNICIPAL

Aplicação Programada	Proj/Ativ.	Finalidade F.R. - C.A.	Categoria	Detalhada	Total Grupo	Total Categ.	Total Func.
<b>MODERNIZAÇÃO DA UNIDADE</b>	02.122.0021.1098.0000					10.000,00	10.000,00
4 Despesas de Capital					10.000,00		
4 Investimentos							
Equipamentos e Material Permanente			4.3.90.52.00	10.000,00			
<b>GESTÃO ADMINISTRATIVA DA PROCURADORIA</b>	02.122.0021.2082.0000					100.000,00	100.000,00
3 Despesas Correntes					80.000,00		
1 Pessoal e Encargos Sociais							
Contratação Por Tempo Determinado			3.1.90.04.00	5.000,00			
Vencimentos e Vantagens Fixas - Pessoal Civil			3.1.90.11.00	75.000,00			
3 Outras Despesas Correntes					100.000,00		
Dívidas - Civil			3.3.90.14.00	10.000,00			
Material de Consumo			3.3.90.30.00	10.000,00			
Serviços de Consultoria			3.3.90.39.00	10.000,00			
Outros Serviços de Terceiros - Pessoa Física			3.3.90.36.00	5.000,00			
Outros Serviços de Terceiros - Pessoa Jurídica			3.3.90.30.00	5.000,00			
<b>TOTAL</b>							100.000,00





# PREFEITURA MUNICIPAL DE XEXÉU

Av. Floriano Gonçalves de Lima - CNPJ 12888517/0001-48

Orçamento Programa - Exercício de 2010

## QUADRO AUXILIAR DE DETALHAMENTO DA DESPESA

ORGÃO 02 - PODER EXECUTIVO  
 UNIDADE 09 - PROCURADORIA MUNICIPAL  
 SUB UNIDADE 02 - SUB-PROCURADOR MUNICIPAL

Aplicação Programada	ProjAtiv	Finalidade	Categoria	Detalhada	Total Grupo	Total Categ	Total Func
		F.R. - C.A.					
GESTÃO ADMINISTRATIVA DO SUB - PROCURADORIA	02	122	0021	2063	2000		30.000,00
3 Despesas Correntes					10.000,00	30.000,00	
1 Pessoal e Encargos Sociais							
Contratação Por Tempo Determinado				5 1 90 04 00	5.000,00		
Vencimentos e Vantagens Fixas - Pessoal Civil				5 1 90 11 00	5.000,00		
3 Outras Despesas Correntes						20.000,00	
Diárias - Civil				3 3 90 14 00	5.000,00		
Material de Consumo				3 3 90 30 00	5.000,00		
Outros Serviços de Terceiros - Pessoa Física				3 3 90 36 00	5.000,00		
Outros Serviços de Terceiros - Pessoa Jurídica				3 3 90 39 00	5.000,00		
<b>TOTAL</b>							<b>30.000,00</b>

**PREFEITURA MUNICIPAL DE XEXÉU**

Av. Floriano Gonçalves de Lima - CNPJ 1288517/0001-48

Orçamento Programa - Exercício de 2010

**QUADRO AUXILIAR DE DETALHAMENTO DA DESPESA**

ORGÃO 02 PODER EXECUTIVO  
 UNIDADE 10 DEPARTAMENTO FOMENTO E PRODUÇÃO AGROPECUÁRIA  
 SUB UNIDADE 01 DEPARTAMENTO FOMENTO E PRODUÇÃO AGROPECUÁRIA

Aplicação Programada	Proj/Ativ	Finalidade F.R. - C.A.	Categoria	Detalhada	Total Grupo	Total Categ.	Total Func.
MANUTENÇÃO DAS AÇÕES DE PROTEÇÃO AO MEIO AMBIENTE	10.541.0021.2084.0000						15.000,00
3 Despesas Correntes					15.000,00	15.000,00	
3 Outras Despesas Correntes							
Material de Consumo			3.3.90.30.00	5.000,00			
Outros Serviços de Terceiros - Pessoa Física			3.3.90.36.00	5.000,00			
Outros Serviços de Terceiros - Pessoa Jurídica			3.3.90.39.00	5.000,00			
OBRAS DE RECUPERAÇÃO DE ÁREAS DEGRADADAS	10.543.0021.1025.0000						20.000,00
4 Despesas de Capital					20.000,00	20.000,00	
4 Investimentos							
Obras e Instalações			4.4.90.51.00	20.000,00			
MANUTENÇÃO DAS ATIVIDADES DO DEPARTAMENTO DE FOMENTO	20.122.0021.2005.0000						110.000,00
3 Despesas Correntes					55.000,00	110.000,00	
1 Pessoal e Encargos Sociais - Contratação Por Tempo Determinado			3.1.90.04.00	15.000,00			
Vencimentos e Vantagens Fixas - Pessoal Civil			3.1.90.11.00	40.000,00			
3 Outras Despesas Correntes					55.000,00		
Diários - Civil			3.3.90.14.00	5.000,00			
Material de Consumo			3.3.90.30.00	10.000,00			
Outros Serviços de Terceiros - Pessoa Física			3.3.90.36.00	20.000,00			
Outros Serviços de Terceiros - Pessoa Jurídica			3.3.90.39.00	20.000,00			
PREPARO DE SOLO E DISTRIBUIÇÃO DE SEMENTES	20.801.0021.2086.0000						20.000,00
3 Despesas Correntes					20.000,00	20.000,00	
3 Outras Despesas Correntes							
Material de Distribuição Gratuita			3.3.90.32.00	20.000,00			
CAMPANHA DE VACINAÇÃO DE ANIMAIS	20.804.0021.2087.0000						20.000,00
3 Despesas Correntes					20.000,00	20.000,00	
3 Outras Despesas Correntes							
Material de Distribuição Gratuita			3.3.90.32.00	20.000,00			
MANUTENÇÃO DAS ATIVIDADES VINCULADAS AO PRONATA	20.605.0021.2188.0000						80.000,00
3 Despesas Correntes					80.000,00	80.000,00	
3 Outras Despesas Correntes							
Material de Consumo			3.3.90.30.00	5.000,00			
Serviços de Consultoria			3.3.90.36.00	20.000,00			
Outros Serviços de Terceiros - Pessoa Física			3.3.90.36.00	20.000,00			
Outros Serviços de Terceiros - Pessoa Jurídica			3.3.90.39.00	20.000,00			
Outros Serviços de Terceiros - Pessoa Jurídica			3.3.90.39.00	20.000,00			
AQUISIÇÃO DE EQUIPAMENTOS DIVERSOS PARA IRRIGAÇÃO	20.607.0021.1029.0000						20.000,00
4 Despesas de Capital					20.000,00	20.000,00	
4 Investimentos							
Equipamentos e Material Permanente			4.4.90.52.00	20.000,00			

TOTAL

290.000,00



**QUADRO AUXILIAR DE DETALHAMENTO DA DESPESA**

GAO 02 PODER EXECUTIVO  
 IDADE 11 SECRETARIA DE OBRAS, TRANSPORTES E SERVIÇOS PÚBLICOS  
 B UNIDADE 01 DEPARTAMENTO DE OBRAS

Localização Programada	Proj/Ativ	Finalidade	Categoria	Detalhada	Total Grupo	Total Categ.	Total Func.
		F.R. - C.A.					
FORMA E AMPLIAÇÃO DE IMÓVEIS DA ADMINISTRAÇÃO MUNICIPAL	04.122.0021.1023.0000						10.000,00
4 Despesas de Capital						10.000,00	
4 Investimentos							
Obras e Instalações			4.4.90.51.00	10.000,00	10.000,00		
CONSTRUÇÃO E ADAPTAÇÃO DE CENTROS DE CONVIVÊNCIA AO IDOSO	08.241.0021.1026.0000						10.000,00
4 Despesas de Capital						10.000,00	
4 Investimentos							
Obras e Instalações			4.4.90.51.00	10.000,00	10.000,00		
CONSTRUÇÃO E/OU REFORMA DE UNIDADES DE SAÚDE DA REDE MUNICIPAL	10.302.0021.1048.0000						100.000,00
4 Despesas de Capital						100.000,00	
4 Investimentos							
Obras e Instalações			4.4.90.51.00	100.000,00	100.000,00		
CONSTRUÇÃO E/OU AMPLIAÇÃO DE IMÓVEIS E PLANT DE ESPAÇO CULTURAIS REVENTOS	12.361.0021.1027.0000						10.000,00
4 Despesas de Capital						10.000,00	
4 Investimentos							
Obras e Instalações			4.4.90.51.00	10.000,00	10.000,00		
CONSTRUÇÃO E/OU REFORMA DE UNIDADES ESCOLARES	12.361.0021.1049.0000						150.000,00
4 Despesas de Capital						150.000,00	
4 Investimentos							
Obras e Instalações			4.4.90.51.00	150.000,00	150.000,00		
CONSTRUÇÃO DE CENTRO COMUNITARIO DE EDUCAÇÃO PROFISSIONALIZANTE	12.363.0021.1028.0000						20.000,00
4 Despesas de Capital						20.000,00	
4 Investimentos							
Obras e Instalações			4.4.90.51.00	20.000,00	20.000,00		
CONSTRUÇÃO AMPLIAÇÃO E REFORMA DE CRECHES	12.365.0021.1031.0000						30.000,00
4 Despesas de Capital						30.000,00	
4 Investimentos							
Obras e Instalações			4.4.90.51.00	30.000,00	30.000,00		
REFORMA E/OU CONST DE IMÓVEIS PI CULTURAL BIBLIOTECA, MUSEU E TEATRO	13.392.0021.1030.0000						10.000,00
4 Despesas de Capital						10.000,00	
4 Investimentos							
Obras e Instalações			4.4.90.51.00	10.000,00	10.000,00		
CONSTRUÇÃO, REF. E AMPLIAÇÃO DE IMÓVEIS PI FUNC DA BIBLIOTECA MUNICIPAL	13.392.0021.1042.0000						10.000,00
4 Despesas de Capital						10.000,00	
4 Investimentos							
Obras e Instalações			4.4.90.51.00	10.000,00	10.000,00		
IMPLANTAÇÃO DE USINA DE TRATAMENTO DE LIXO URBANO	15.122.0021.1076.0000						50.000,00
4 Despesas de Capital						50.000,00	

*[Handwritten signature]*

**PREFEITURA MUNICIPAL DE XEXÉU**

Av. Floriano Gonçalves de Lima - CNPJ: 12688517/0001-48

Orçamento Programa - Exercício de: 2010

**QUADRO AUXILIAR DE DETALHAMENTO DA DESPESA**

Página 32

ORGÃO 02 PODER EXECUTIVO  
 UNIDADE 11 SECRETARIA DE OBRAS, TRANSPORTES E SERVIÇOS PÚBLICOS  
 SUB UNIDADE 01 DEPARTAMENTO DE OBRAS

Aplicação Programada	Programa	Finalidade	Categoria	Detalhada	Total Grupo	Total Categ	Total Func
FR - CA							
IMPLANTÇÃO DE USINA DE TRATAMENTO DE LIXO URBANO	15.122.0021.1075.0000						50.000,00
4 Despesas de Capital						50.000,00	
4 Investimentos					50.000,00		
Obras e Instalações			4.4.90.51.00	50.000,00			
MANUTENÇÃO DAS ATIVIDADES DO DEPARTAMENTO DE OBRAS	15.122.0021.2080.0000						1.605.000,00
3 Despesas Correntes						1.605.000,00	
1 Pessoal e Encargos Sociais					600.000,00		
Convolação Por Tempo Determinado			3.1.90.04.00	600.000,00			
Vencimentos e Vantagens ( Incl. Pessoal Civil)			3.1.90.11.00	400.000,00			
3 Outras Despesas Correntes					705.000,00		
Dáguas - Civil			3.3.90.14.00	5.000,00			
Material de Consumo			3.3.90.30.00	200.000,00			
Outros Serviços de Terceiros - Pessoa Física			3.3.90.36.00	100.000,00			
Outros Serviços de Terceiros - Pessoa Jurídica			3.3.90.39.00	400.000,00			
AMPLIAÇÃO DO CEMITÉRIO DO MUNICÍPIO	15.451.0021.1032.0000						20.000,00
4 Despesas de Capital						20.000,00	
4 Investimentos					20.000,00		
Obras e Instalações			4.4.90.51.00	20.000,00			
DESAPROPRIAÇÃO DE IMÓVEIS PARA ABERTURA DE VIAS PÚBLICAS	15.451.0021.1033.0000						30.000,00
4 Despesas de Capital						30.000,00	
4 Investimentos					30.000,00		
Obras e Instalações			4.4.90.51.00	30.000,00			
CONSTRUÇÃO DE MUIROS, ESCADARIAS, RAMPAS E ACESSOS PÚBLICOS	15.451.0021.1034.0000						30.000,00
4 Despesas de Capital						30.000,00	
4 Investimentos					30.000,00		
Obras e Instalações			4.4.90.51.00	30.000,00			
AMPLIAÇÃO E MELHORIA NAS VIAS E CALÇAMENTOS DA CIDADE	15.451.0021.1035.0000						150.000,00
4 Despesas de Capital						150.000,00	
4 Investimentos					150.000,00		
Obras e Instalações			4.4.90.51.00	150.000,00			
AMPLIAÇÃO DO PRÉDIO SEDE DA PREFEITURA	15.451.0021.1036.0000						10.000,00
4 Despesas de Capital						10.000,00	
4 Investimentos					10.000,00		
Obras e Instalações			4.4.90.51.00	10.000,00			
DESAPROPRIAÇÃO DE IMÓVEIS NECESS. A EXERC. DE PROJETO URBANO E ABERTURA DE RUAS	15.451.0021.1077.0000						10.000,00
4 Despesas de Capital						10.000,00	
4 Investimentos					10.000,00		
Aquisição de Imóveis			4.4.90.51.00	10.000,00			
REFORMA E AMPLIAÇÃO DE IMÓVEIS DA ADMINISTRAÇÃO MUNICIPAL	15.451.0021.2000.0000						30.000,00
3 Despesas Correntes						30.000,00	

**PREFEITURA MUNICIPAL DE XEXÉU**

Av. Floriano Gonçalves de Lima - CNPJ: 12888517/0001-48

Orçamento Programa: Exercício de 2010

**QUADRO AUXILIAR DE DETALHAMENTO DA DESPESA**

ORGÃO	02	PODER EXECUTIVO
UNIDADE	11	SECRETARIA DE OBRAS, TRANSPORTES E SERVIÇOS PÚBLICOS
SUB UNIDADE	01	DEPARTAMENTO DE OBRAS

Aplicação Programada	Proj/Ativ	Finalidade	Categoria	Detalhada	Total Grupo	Total Categ	Total Func
		F.R. - C.A.					
REFORMA E AMPLIAÇÃO DE IMÓVEIS DA ADMINISTRAÇÃO MUNICIPAL	15.451.0021.2090.0000						30.000,00
3	Despesas Correntes					30.000,00	
3	Outras Despesas Correntes				30.000,00		
	Material de Consumo		3.3.90	30.00	10.000,00		
	Outros Serviços de Terceiros - Pessoa Física		3.3.90	36.00	10.000,00		
	Outros Serviços de Terceiros - Pessoa Jurídica		3.3.90	39.00	10.000,00		
MANUTENÇÃO, CONSERVAÇÃO E MELHORIA DE OFÍCIOS	15.451.0021.2081.0000						30.000,00
3	Despesas Correntes					30.000,00	
3	Outras Despesas Correntes				30.000,00		
	Material de Consumo		3.3.90	30.00	10.000,00		
	Outros Serviços de Terceiros - Pessoa Física		3.3.90	36.00	10.000,00		
	Outros Serviços de Terceiros - Pessoa Jurídica		3.3.90	39.00	10.000,00		
ADQUIÇÃO DE MOVEIS, COMPUTADORES, VEICULOS, MAQUINAS E UTENSILIOS DIVERSOS P/ UNIDADE	15.452.0021.1076.0000						30.000,00
4	Despesas de Capital					30.000,00	
4	Investimentos				30.000,00		
	Equipamentos e Material Permanente		4.4.90	52.00	30.000,00		
DESAPROPRIAÇÃO TERRENS PARA COLOCAÇÃO DE LIXO URBANO	15.452.0021.1078.0000						30.000,00
4	Despesas de Capital					30.000,00	
4	Investimentos				30.000,00		
	Aquisição de Imóveis		4.4.90	61.00	30.000,00		
ADQUIÇÃO DE EQUIPAMENTOS E UTENSILIOS PARA ATIVIDADES DO SETOR DE OBRAS PÚBLICAS	15.452.0021.1080.0000						40.000,00
4	Despesas de Capital					40.000,00	
4	Investimentos				40.000,00		
	Equipamentos e Material Permanente		4.4.90	52.00	40.000,00		
DESAPROPRIAÇÃO DE IMÓVEIS PARA CONSTRUÇÃO DE CENTEIOS	15.452.0021.1081.0000						30.000,00
4	Despesas de Capital					30.000,00	
4	Investimentos				30.000,00		
	Aquisição de Imóveis		4.4.90	61.00	30.000,00		
OBRAS EM PRAÇAS, PARQUES, JARDINS E ÁREAS DE LAZER PÚBLICAS	15.813.0021.1037.0000						50.000,00
4	Despesas de Capital					50.000,00	
4	Investimentos				50.000,00		
	Obras e Instalações		4.4.90	51.00	50.000,00		
MODERNIZAÇÃO DA ESTRUTURA ADMINISTRATIVA DA UNIDADE	18.482.0021.1038.0000						40.000,00
4	Despesas de Capital					40.000,00	
4	Investimentos				40.000,00		
	Obras e Instalações		4.4.90	51.00	40.000,00		
CONSTRUÇÃO E/OU REFORMA DE ESGOTOS E GALERIAS	17.511.0021.1050.0000						100.000,00
4	Despesas de Capital					100.000,00	



QUADRO AUXILIAR DE DETALHAMENTO DA DESPESA

ORGÃO 02 PODER EXECUTIVO  
 UNIDADE 11 SECRETARIA DE OBRAS, TRANSPORTES E SERVIÇOS PÚBLICOS  
 SUB UNIDADE 01 DEPARTAMENTO DE OBRAS

Aplicação Programada	Proj/Ativ	Finalidade F.R. - C.A	Categoria	Detalhada	Total Grupo	Total Categ.	Total Func.
CONSTRUÇÃO E/OU REFORMA DE ESGOTOS E GALÉRIAS	17.511.0021.1080.0000					100.000,00	100.000,00
4 Despesas de Capital					100.000,00		
4 Investimentos			4.4.90.51.00	100.000,00			
Obras e Instalações							
IMPLANTAÇÃO DE SISTEMA DE ABASTECIMENTO D'ÁGUA, CONSTRUÇÃO DE AÇUDES E BARRAGEM E CISTERNAS	17.511.0021.1082.0000					20.000,00	20.000,00
6 Despesas de Capital					20.000,00		
4 Investimentos			4.4.90.51.00	20.000,00			
Obras e Instalações							
INSTALAÇÃO DE ATERRO SANITÁRIO	17.512.0021.1030.0000					20.000,00	20.000,00
4 Despesas de Capital					20.000,00		
4 Investimentos			4.4.90.51.00	20.000,00			
Obras e Instalações							
CONSTRUÇÃO DE BANHEIROS SANITÁRIOS PÚBLICOS PRIVADAS	F. 17.512.0021.1048.0000					20.000,00	20.000,00
4 Despesas de Capital					20.000,00		
4 Investimentos			4.4.90.51.00	20.000,00			
Obras e Instalações							
EXECUÇÃO DE OBRAS HÍDRICAS	18.544.0021.1041.0000					20.000,00	20.000,00
4 Despesas de Capital					20.000,00		
4 Investimentos			4.4.90.51.00	20.000,00			
Obras e Instalações							
ABASTECIMENTO EMERGENCIAL DE ÁGUA PARA A POPULAÇÃO	18.544.0021.2093.0000					80.000,00	80.000,00
3 Despesas Correntes					80.000,00		
3 Outras Despesas Correntes							
Outros Serviços de Terceiros - Pessoa Física			3.3.90.38.00	30.000,00			
Outros Serviços de Terceiros - Pessoa Jurídica			3.3.90.39.00	50.000,00			
CONSTRUÇÃO REFORMA E AMPLIAÇÃO DOS MERCADOS, AÇOUQUES E MATAOQUIROS	20.505.0021.1083.0000					30.000,00	30.000,00
4 Despesas de Capital					30.000,00		
4 Investimentos			4.4.90.51.00	30.000,00			
Obras e Instalações							
MANUTENÇÃO MERCADOS, MATAOQUIROS E OUTROS	20.505.0021.2094.0000					40.000,00	40.000,00
2 Despesas Correntes					40.000,00		
3 Outras Despesas Correntes							
Material de Consumo			3.3.90.30.00	20.000,00			
Outros Serviços de Terceiros - Pessoa Física			3.3.90.38.00	10.000,00			
Outros Serviços de Terceiros - Pessoa Jurídica			3.3.90.39.00	10.000,00			
EXECUÇÃO DE OBRAS E PROJETOS DE ELETRIFICAÇÃO RURAL	25.752.0021.1045.0000					20.000,00	20.000,00
4 Despesas de Capital					20.000,00		
4 Investimentos			4.4.90.51.00	20.000,00			
Obras e Instalações							

*[Handwritten signature]*



QUADRO-AUXILIAR DE DETALHAMENTO DA DESPESA

ORGÃO 02 PODER EXECUTIVO  
 UNIDADE 11 SECRETARIA DE OBRAS, TRANSPORTES E SERVIÇOS PÚBLICOS  
 SUB-UNIDADE 01 DEPARTAMENTO DE OBRAS

Aplicação Programada	Proj/Ativ	Finalidade	Categoria	Detalhada	Total Grupo	Total Categ.	Total Func.
		F.R. - C.A.					
EXECUÇÃO DE OBRAS E PROJETOS DE ELETRIFICAÇÃO RURAL	DE 25.782.0021.1043.0000						20.000,00
AMPLIAÇÃO DA REDE DE ENERGIA E EXPANSÃO DA ILUMINAÇÃO	25.792.0021.1044.0000					20.000,00	20.000,00
4 Despesas de Capital					20.000,00		
4 Investimentos			4.4.90.51.00	20.000,00			
Obras e Instalações							
OBRAS DE IMPLANTAÇÃO DE ABRIGOS PARA PASSAGEIROS	DE 25.782.0021.1045.0000						10.000,00
4 Despesas de Capital					10.000,00		
4 Investimentos			4.4.90.51.00	10.000,00			
Obras e Instalações							
OBRAS EM ESTRADAS, PONTES E PASSAGENS MOLHADAS	DE 25.782.0021.1046.0000						20.000,00
4 Despesas de Capital					20.000,00		
4 Investimentos			4.4.90.51.00	20.000,00			
Obras e Instalações							
REFORMA DE GINÁSIOS, QUADRAS E CAMPOS DE FUTEBOL	DE 27.812.0021.1047.0000						50.000,00
4 Despesas de Capital					50.000,00		
4 Investimentos			4.4.90.51.00	50.000,00			
Obras e Instalações							
<b>TOTAL</b>							<b>2.085.000,00</b>

*GA*



# PREFEITURA MUNICIPAL DE XEXÉU

Av. Floriano Gonçalves de Lima - CNPJ: 12888517/0001-48

Orçamento Programa - Exercício de 2010

## QUADRO AUXILIAR DE DETALHAMENTO DA DESPESA

ORGÃO: 02 - PODER EXECUTIVO  
 UNIDADE: 11 - SECRETARIA DE OBRAS, TRANSPORTES E SERVIÇOS PÚBLICOS  
 SUB-UNIDADE: 02 - DEPARTAMENTO DE TRANSPORTE

Aplicação Programada	Proj/Ativ	Finalidade F.R. - C.A	Categoria	Detalhada	Total Grupo	Total Categ	Total Func
AQUISIÇÃO DE VEÍCULOS E UTENSÍLIOS	04.122.0021.1004.0000					40.000,00	40.000,00
4 Despesas de Capital						40.000,00	
4 Investimentos							
Equipamentos e Material Permanente			4.4.90.52.00	40.000,00			
MANUTENÇÃO DAS ATIVIDADES DO DEPARTAMENTO	04.122.0021.2005.0000					100.000,00	130.000,00
3 Despesas Correntes						100.000,00	
1 Pessoal e Encargos Sociais						60.000,00	
Contratação Por Tempo Determinado			3.1.90.04.00	20.000,00			
Vencimentos e Vantagens Fixas - Pessoal Civil			3.1.90.11.00	40.000,00			
3 Outras Despesas Correntes						70.000,00	
Material de Consumo			3.3.90.30.00	40.000,00			
Outros Serviços de Terceiros - Pessoa Física			3.3.90.36.00	10.000,00			
Outros Serviços de Terceiros - Pessoa Jurídica			3.3.90.39.00	20.000,00			
LOCAÇÃO DE VEÍCULOS E EQUIPAMENTOS	04.122.0021.2000.0000					90.000,00	90.000,00
3 Despesas Correntes						90.000,00	
3 Outras Despesas Correntes							
Outros Serviços de Terceiros - Pessoa Física			3.3.90.36.00	10.000,00			
Outros Serviços de Terceiros - Pessoa Jurídica			3.3.90.39.00	80.000,00			
<b>TOTAL</b>							<b>250.000,00</b>





QUADRO AUXILIAR DE DETALHAMENTO DA DESPESA

ORGÃO 02 PODER EXECUTIVO  
 UNIDADE 11 SECRETARIA DE OBRAS, TRANSPORTES E SERVIÇOS PÚBLICOS  
 SUB-UNIDADE 03 DEPARTAMENTO DE SERVIÇOS PÚBLICOS

Aplicação Programada	Proj/Ativ	Finalidade F.R. - C.A	Categoria	Detalhada	TotalGrupo	Total Categ	Total Func
GUARDA MUNICIPAL E PROTEÇÃO DO PATRIMÔNIO	04.102.0021.2100.0000					150.000,00	150.000,00
3 Despesas Correntes					120.000,00		
1 Pessoal e Encargos Sociais							
Contratação Por Tempo Determinado			3.1.90.04.00	20.000,00			
Vencimentos e Vantagens Fixas - Pessoal Civil			3.1.90.11.00	100.000,00			
3 Outras Despesas Correntes					50.000,00		
Material de Consumo			3.3.90.30.00	10.000,00			
Outros Serviços de Terceiros - Pessoa Física			3.3.90.36.00	10.000,00			
Outros Serviços de Terceiros - Pessoa Jurídica			3.3.90.39.00	10.000,00			
ADQUIÇÃO DE MÓVEIS, MÁQUINAS E EQUIPAMENTOS DIVERSOS	15.122.0021.1051.0000					30.000,00	30.000,00
4 Despesas de Capital					30.000,00		
4 Investimentos							
Equipamentos e Material Permanente			4.4.90.52.00	30.000,00			
MANUTENÇÃO DAS ATIVIDADES DO DEPARTAMENTO DE SERVIÇOS	15.122.0021.2101.0000					125.000,00	125.000,00
3 Despesas Correntes					70.000,00		
1 Pessoal e Encargos Sociais							
Contratação Por Tempo Determinado			3.1.90.04.00	20.000,00			
Vencimentos e Vantagens Fixas - Pessoal Civil			3.1.90.11.00	50.000,00			
3 Outras Despesas Correntes					55.000,00		
Outros - Civil			3.3.90.14.00	5.000,00			
Material de Consumo			3.3.90.30.00	20.000,00			
Outros Serviços de Terceiros - Pessoa Física			3.3.90.36.00	10.000,00			
Outros Serviços de Terceiros - Pessoa Jurídica			3.3.90.39.00	20.000,00			
TOTAL							305.000,00

**PREFEITURA MUNICIPAL DE XEXÉU**

Av. Floriano Gonçalves de Lima - CNPJ: 12888517/0001-48

Orçamento Programa - Exercício de 2010

**QUADRO AUXILIAR DE DETALHAMENTO DA DESPESA**

ORGÃO 02 PODER EXECUTIVO  
 UNIDADE 12 ENTIDADE SUPERVISIONADA  
 SUB UNIDADE 01 SERVIÇO AUTÔNOMO DE ÁGUA E ESGOTO - SAAE

Aplicação Programada	Proj/Ativ	Finalidade F.R. - C.A.	Categoria	Detalhada	Total Grupo	Total Categ.	Total Func.
AQUISIÇÃO DE VEÍCULOS PARA SAAE	17.122.0405.1052.0000					50.000,00	50.000,00
4 Despesas de Capital					50.000,00		
4 Investimentos			4.4.90.52.00	50.000,00			
Equipamentos e Material Permanente							
AQUISIÇÃO DE HIDRÔMETROS, MAQUINAS E EQUIPAMENTOS	F 17.122.0401.1053.0000					100.000,00	100.000,00
4 Despesas de Capital					100.000,00		
4 Investimentos			4.4.90.52.00	100.000,00			
Equipamentos e Material Permanente							
AQUISIÇÃO DE HARDWARE E SOFTWARE PARA SAAE	17.122.0401.1054.0000					15.000,00	15.000,00
4 Despesas de Capital					15.000,00		
4 Investimentos			4.4.90.52.00	15.000,00			
Equipamentos e Material Permanente							
MANUTENÇÃO DOS SERVIÇOS ADMINISTRATIVOS - SAAE	17.122.0401.2102.0000					420.000,00	420.000,00
3 Despesas Correntes					160.000,00		
1 Pessoal e Encargos Sociais			3.1.90.04.00	20.000,00			
Contratação Por Tempo Determinado			3.1.90.11.00	100.000,00			
Vençamentos e Vantagens Fixas - Pessoal Civil			3.1.90.13.00	50.000,00			
Obrigações Patronais			3.1.90.16.00	10.000,00			
Outras Despesas Variáveis - Pessoal Civil					240.000,00		
3 Outras Despesas Correntes			3.3.90.14.00	10.000,00			
Diárias - Civil			3.3.90.30.00	40.000,00			
Material de Consumo			3.3.90.35.00	70.000,00			
Serviços de Consultoria			3.3.90.36.00	80.000,00			
Outros Serviços de Terceiros - Pessoa Física			3.3.90.39.00	40.000,00			
Outros Serviços de Terceiros - Pessoa Jurídica							
CONCESSÃO DO SALÁRIO FAMILIA - SAAE	17.122.0401.2103.0000					5.000,00	5.000,00
3 Despesas Correntes					5.000,00		
1 Pessoal e Encargos Sociais			3.1.90.00.00	5.000,00			
Salário Família							
DESPESAS E OBRIGAÇÕES DE EXERCÍCIOS ANTERIORES	17.122.0401.2194.0000					13.000,00	13.000,00
3 Despesas Correntes					10.000,00		
1 Pessoal e Encargos Sociais			3.1.90.02.00	10.000,00			
Despesas de Exercícios Anteriores					3.000,00		
3 Outras Despesas Correntes			3.3.90.02.00	3.000,00			
Despesas de Exercícios Anteriores							
DESPESAS COM EMOLUMENTOS JUDICIÁRIAS - SAAE	F 17.122.0401.2106.0000					5.000,00	5.000,00
3 Despesas Correntes					5.000,00		
3 Outras Despesas Correntes			3.3.90.91.00	5.000,00			
Sentenças Judiciais							
REFORMA DE EDIFICAÇÃO PARA A ADMINISTRAÇÃO - SAAE	17.122.0417.1055.0000					150.000,00	150.000,00
4 Despesas de Capital					150.000,00		
4 Investimentos			4.4.90.51.00	150.000,00			
Obras e Instalações							

**PREFEITURA MUNICIPAL DE XEXÉU**

Av. Floriano Gonçalves de Lima - CNPJ 12888517/0001-48

**XEXEU**

Orçamento Programa - Exercício de 2010

Página 39

**QUADRO AUXILIAR DE DETALHAMENTO DA DESPESA**

ORGÃO 02 PODER EXECUTIVO  
 UNIDADE 12 ENTIDADE SUPERVISIONADA  
 SUB UNIDADE 01 SERVIÇO AUTÔNOMO DE ÁGUA E ESGOTO - SAAE

Aplicação Programática	Proj/Ativ	Finalidade	Categoria	Detalhada	Total Grupo	Total Categ	Total Func
		F.R. - C.A.					
REFORMA DE EDIFICAÇÃO PARA A ADMINISTRAÇÃO - SAAE	17.122.041-1	1005.0000					150.000,00
OPERAÇÃO E MANUTENÇÃO DO SISTEMA DE ÁGUA - SAAE	17.512.0401	2105.0000				563.000,00	563.000,00
3 Despesas Correntes					135.000,00		
1 Pessoal e Encargos Sociais							
Contratação Por Tempo Determinado			3.1.90.04.00	20.000,00			
Vencimentos e Variações Fixas - Pessoal Civil			3.1.90.11.00	80.000,00			
Obrigações Patronais			3.1.90.13.00	30.000,00			
Outras Despesas Variáveis - Pessoal Civil			3.1.90.18.00	5.000,00			
3 Outras Despesas Correntes					428.000,00		
Díarias - Civil			3.3.90.14.00	8.000,00			
Material de Consumo			3.3.90.30.00	80.000,00			
Outros Serviços de Terceiros - Pessoa Física			3.3.90.36.00	40.000,00			
Outros Serviços de Terceiros - Pessoa Jurídica			3.3.90.39.00	300.000,00			
AMORTIZAÇÃO DE DÍVIDAS - SAAE	26.122.0401	2107.0000				100.000,00	100.000,00
4 Despesas de Capital					100.000,00		
II Amortização da Dívida							
Princípio das Dívidas Contratual Resgatadas			4.6.90.15.00	100.000,00			
PROTEÇÃO E BENEFÍCIOS AO TRABALHADOR - SAAE	26.331.0401	2108.0000				40.000,00	40.000,00
3 Despesas Correntes					40.000,00		
3 Outras Despesas Correntes							
Obrigações Tributárias e Contributivas			3.3.90.47.00	40.000,00			
<b>TOTAL</b>							<b>1.461.000,00</b>

**PREFEITURA MUNICIPAL DE XEXÉU**

Av. Floriano Gonçalves de Lima CNPJ: 12888517/0001-48

Orçamento Programa - Exercício de 2010

Página 40

**QUADRO AUXILIAR DE DETALHAMENTO DA DESPESA**

ORGÃO 02 PODER EXECUTIVO  
 UNIDADE 12 ENTIDADE SUPERVISIONADA  
 SUB UNIDADE 02 FUNDO MUNICIPAL DE SAÚDE-FMS

Aplicação Programada	Proj/Ativ	Finalidade F.R. - C.A.	Categoria	Detalhada	Total Grupo	Total Categ.	Total Func.
PROMOÇÃO DE AÇÕES AO PROGRAMA SAÚDE DO TRABALHADOR	10.122.0021.2109.0000						30.000,00
3 Despesas Correntes						30.000,00	
3 Outras Despesas Correntes					30.000,00		
Material de Consumo			3.3.90.30.00	10.000,00			
Outros Serviços de Terceiros - Pessoa Física			3.3.90.36.00	10.000,00			
Outros Serviços de Terceiros - Pessoa Jurídica			3.3.90.39.00	10.000,00			
CONTRIBUIÇÃO P/ CONSORCIOS INTERMUNICIPAIS	10.122.0021.2110.0000						20.000,00
3 Despesas Correntes						20.000,00	
3 Outras Despesas Correntes					20.000,00		
Contribuições			3.3.50.41.00	20.000,00			
APOIO AO CONSELHO MUNICIPAL DE SAÚDE	10.122.0021.2111.0000						20.000,00
1 Despesas Correntes						20.000,00	
3 Outras Despesas Correntes					20.000,00		
Diversos - Civil			3.3.90.14.00	5.000,00			
Material de Consumo			3.3.90.30.00	5.000,00			
Outros Serviços de Terceiros - Pessoa Física			3.3.90.36.00	5.000,00			
Outros Serviços de Terceiros - Pessoa Jurídica			3.3.90.39.00	5.000,00			
INDENIZAÇÕES E RESTITUIÇÕES DIVERAS	10.123.0021.2112.0000						10.000,00
3 Despesas Correntes						10.000,00	
3 Outras Despesas Correntes					10.000,00		
Indenizações e Restituições			3.3.90.93.00	10.000,00			
CAPACITAÇÃO, TREINAMENTO E QUALIFICAÇÃO DE SERVIDORES	10.128.0021.2115.0000						45.000,00
3 Despesas Correntes						45.000,00	
3 Outras Despesas Correntes					45.000,00		
Diversos - Civil			3.3.90.14.00	20.000,00			
Material de Consumo			3.3.90.30.00	5.000,00			
Outros Serviços de Terceiros - Pessoa Física			3.3.90.36.00	10.000,00			
Outros Serviços de Terceiros - Pessoa Jurídica			3.3.90.39.00	10.000,00			
AQUISIÇÃO DE MOVEIS, VEÍCULOS E EQUIPAMENTOS PARA SECRETARIA	10.301.0021.1056.0000						50.000,00
4 Despesas de Capital						50.000,00	
4 Investimentos					50.000,00		
Equipamentos e Materiais Permanentes			4.4.90.32.00	50.000,00			
AQUISIÇÃO DE MEDICAMENTO	10.301.0021.1057.0000						310.000,00
1 Despesas Correntes						310.000,00	
3 Outras Despesas Correntes					310.000,00		
Material de Consumo			3.3.90.30.00	300.000,00			
Material de Distribuição Gratuita			3.3.90.32.00	10.000,00			
AQUISIÇÃO DE MATERIAL HOSPITALAR	10.301.0021.1058.0000						30.000,00
3 Despesas Correntes						30.000,00	
3 Outras Despesas Correntes					30.000,00		
Material de Consumo			3.3.90.30.00	30.000,00			
AQUISIÇÃO DE MATERIAL LABORATORIAL	10.301.0021.1059.0000						30.000,00
3 Despesas Correntes						30.000,00	



**QUADRO AUXILIAR DE DETALHAMENTO DA DESPESA**

ORGÃO 02 PODER EXECUTIVO  
 UNIDADE 12 ENTIDADE SUPERVISIONADA  
 SUB UNIDADE 02 FUNDO MUNICIPAL DE SAÚDE-FMS

Aplicação Programada	Proj/Ativ	Finalidade F.R. - C.A.	Categoria	Detalhada	Total Grupo	Total Categ.	Total Func.
AQUISIÇÃO DE MATERIAL LABORATORIAL	10.301.0021.1059.0000					30.000,00	30.000,00
3 Despesas Correntes						30.000,00	
3 Outras Despesas Correntes			3.3.90.30.00	30.000,00			
Material de Consumo							
AQUISIÇÃO DE MATERIAL ODONTOLÓGICO	10.301.0021.1060.0000					20.000,00	20.000,00
3 Despesas Correntes						20.000,00	
3 Outras Despesas Correntes			3.3.90.30.00	20.000,00			
Material de Consumo							
AQUISIÇÃO DE MOVEIS E EQUIPAMENTOS PARA O PACS	10.301.0021.1061.0000					10.000,00	10.000,00
4 Despesas de Capital						10.000,00	
4 Investimentos			4.4.90.52.00	10.000,00			
Equipamentos e Material Permanente							
AQUISIÇÃO DE MOVEIS E EQUIPAMENTOS PARA O PSF's	10.301.0021.1062.0000					10.000,00	10.000,00
4 Despesas de Capital						10.000,00	
4 Investimentos			4.4.90.52.00	10.000,00			
Equipamentos e Material Permanente							
AQUISIÇÃO DE MOVEIS, EQUIPAMENTOS PARA O PROGRAMA SAÚDE BUCAL	10.301.0021.1063.0000					10.000,00	10.000,00
4 Despesas de Capital						10.000,00	
4 Investimentos			4.4.90.52.00	10.000,00			
Equipamentos e Material Permanente							
DIVULGAÇÃO INSTITUCIONAL PÚBLICA DIVERSAS	10.301.0021.2116.0000					35.000,00	35.000,00
3 Despesas Correntes						35.000,00	
3 Outras Despesas Correntes			3.3.90.30.00	5.000,00			
Material de Consumo			3.3.90.36.00	10.000,00			
Outros Serviços de Terceiros - Pessoa Física			3.3.90.39.00	20.000,00			
Outros Serviços de Terceiros - Pessoa Jurídica							
MANUTENÇÃO DAS ATIVIDADES ADMINISTRATIVAS DO FMS	10.301.0021.2117.0000					1.410.000,00	1.600.000,00
3 Despesas Correntes						1.410.000,00	
1 Pessoal e Encargos Sociais			3.1.90.04.00	800.000,00			
Contratação por Tempo Determinado			3.1.90.09.00	10.000,00			
Suécio - Família			3.1.90.11.00	700.000,00			
Vencimentos e Vantagens Fixas - Pessoal Civil			3.1.90.13.00	200.000,00			
Obrigações Patronais						190.000,00	
3 Outras Despesas Correntes			3.1.90.14.00	20.000,00			
Diversas - Civil			3.3.90.30.00	40.000,00			
Material de Consumo			3.3.90.36.00	48.000,00			
Outros Serviços de Terceiros - Pessoa Física			3.3.90.39.00	70.000,00			
Outros Serviços de Terceiros - Pessoa Jurídica			3.3.90.92.00	20.000,00			
Despesas de Exercícios Anteriores							
PROMOÇÃO DAS AÇÕES DO PROGRAMA DO PACS	10.301.0021.2118.0000					350.000,00	360.000,00
3 Despesas Correntes						350.000,00	
1 Pessoal e Encargos Sociais			3.1.90.04.00	100.000,00			
Contratação por Tempo Determinado			3.1.90.11.00	300.000,00			
Vencimentos e Vantagens Fixas - Pessoal Civil							

**PREFEITURA MUNICIPAL DE XEXÉU**

Av. Floriano Gonçalves de Lira CNPJ 1288517/0001-48

Orçamento Programático Exercício de 2010

Página 42

**QUADRO AUXILIAR DE DETALHAMENTO DA DESPESA**

ORGÃO 02 PODER EXECUTIVO  
 UNIDADE 12 ENTIDADE SUPERVISIONADA  
 SUB UNIDADE 02 FUNDO MUNICIPAL DE SAÚDE - FMS

Aplicação Programada	Proj/Ativ	Finalidade F R C A	Categoria	Detalhada	Total/Grupo	Total Categ.	Total Func.
PROMOÇÃO DAS AÇÕES DO PROGRAMA DO PACS	10.301.0021.2118.0000					300.000,00	300.000,00
3 Despesas Correntes					30.000,00		
3 2 Outras Despesas Correntes							
Material de Consumo			3.3.90.30.00	10.000,00			
Outros Serviços de Terceiros - Pessoa Física			3.3.90.35.00	10.000,00			
Outros Serviços de Terceiros - Pessoa Jurídica			3.3.90.39.00	10.000,00			
MANUTENÇÃO E DESENVOLVIMENTO DAS CAMPANHAS DE MULTIVACINAÇÃO	10.301.0021.2120.0000					15.000,00	15.000,00
3 Despesas Correntes					15.000,00		
3 2 Outras Despesas Correntes							
Material de Consumo			3.3.90.30.00	5.000,00			
Outros Serviços de Terceiros - Pessoa Física			3.3.90.35.00	5.000,00			
Outros Serviços de Terceiros - Pessoa Jurídica			3.3.90.39.00	5.000,00			
PROMOÇÃO DE AÇÕES PROGRAMA SAÚDE FAMÍLIA - PSF	10.301.0021.2121.0000					790.000,00	790.000,00
3 Despesas Correntes					690.000,00		
1 Pessoal e Encargos Sociais							
Contratação Por Tempo Determinado			3.1.90.04.00	600.000,00			
Salário - Fixo			3.1.90.09.00	10.000,00			
Vencimentos e Vantagens Fixas - Pessoal Civil			3.1.90.11.00	10.000,00			
Contribuições Patronais			3.1.90.13.00	70.000,00			
3 2 Outras Despesas Correntes					100.000,00		
Material de Consumo			3.3.90.30.00	70.000,00			
Outros Serviços de Terceiros - Pessoa Física			3.3.90.35.00	10.000,00			
Outros Serviços de Terceiros - Pessoa Jurídica			3.3.90.39.00	20.000,00			
PROMOÇÃO DE SAÚDE BUCAL	10.301.0021.2122.0000					175.000,00	175.000,00
3 Despesas Correntes					160.000,00		
1 Pessoal e Encargos Sociais							
Contratação Por Tempo Determinado			3.1.90.04.00	10.000,00			
Vencimentos e Vantagens Fixas - Pessoal Civil			3.1.90.11.00	150.000,00			
3 2 Outras Despesas Correntes					15.000,00		
Material de Consumo			3.3.90.30.00	5.000,00			
Outros Serviços de Terceiros - Pessoa Física			3.3.90.35.00	5.000,00			
Outros Serviços de Terceiros - Pessoa Jurídica			3.3.90.39.00	5.000,00			
PROMOÇÃO AÇÕES PROGRAMA SAÚDE MENTAL	10.301.0021.2123.0000					35.000,00	35.000,00
3 Despesas Correntes					20.000,00		
1 Pessoal e Encargos Sociais							
Contratação Por Tempo Determinado			3.1.90.04.00	20.000,00			
3 2 Outras Despesas Correntes					15.000,00		
Material de Consumo			3.3.90.30.00	5.000,00			
Outros Serviços de Terceiros - Pessoa Física			3.3.90.35.00	5.000,00			
Outros Serviços de Terceiros - Pessoa Jurídica			3.3.90.39.00	5.000,00			
PROMOÇÃO AÇÕES DO PROGRAMA SAÚDE ESCOLAR	10.301.0021.2124.0000					25.000,00	25.000,00
3 Despesas Correntes					5.000,00		
1 Pessoal e Encargos Sociais							
Contratação Por Tempo Determinado			3.1.90.04.00	5.000,00			
3 2 Outras Despesas Correntes					20.000,00		
Material de Consumo			3.3.90.30.00	5.000,00			
Material de Distribuição Gratuita			3.3.90.32.00	5.000,00			
Outros Serviços de Terceiros - Pessoa Física			3.3.90.35.00	5.000,00			
Outros Serviços de Terceiros - Pessoa Jurídica			3.3.90.39.00	5.000,00			

**PREFEITURA MUNICIPAL DE XEXÉU**

Av. Floriano Gonçalves de Lima - CNPJ: 1288517/0001-48

**XEXÉU**

Orçamento Programa - Exercício de 2010

**QUADRO AUXILIAR DE DETALHAMENTO DA DESPESA**

Página 43

ORGÃO 02 PODER EXECUTIVO  
 UNIDADE 12 ENTIDADE SUPERVISIONADA  
 SUB UNIDADE 02 FUNDO MUNICIPAL DE SAÚDE- FMS

Aplicação Programada Proj/Ativ Finalidade Categoria Detalhada Total Grupo Total Categ. Total Func  
 F.R. - C.A.

PROMOÇÃO AÇÕES DO PROGRAMA SAÚDE ESCOLAR 10.101.0021.2124.0000 28.000,00

PROMOÇÃO AÇÕES DO PROGRAMA SAÚDE DO IDOSO 10.301.0021.2125.0000 20.000,00

3 Despesas Correntes 20.000,00

1 Pessoal e Encargos Sociais 5.000,00

Contratação Por Tempo Determinado 3.1.90.04.00 5.000,00

3 Outras Despesas Correntes 15.000,00

Material de Consumo 3.3.90.30.00 5.000,00

Outros Serviços de Terceiros - Pessoa Física 3.3.90.36.00 5.000,00

Outros Serviços de Terceiros - Pessoa Jurídica 3.3.90.39.00 5.000,00

AQUISIÇÃO DE MOVEIS, MAQUINAS E EQUIPAMENTOS PARA CENTROS DE SAÚDE 10.302.0021.1064.0000 10.000,00

4 Despesas de Capital 10.000,00

4 Investimentos 10.000,00

Equipamentos e Material Permanente 4.4.90.52.00 10.000,00

AQUISIÇÃO DE MOVEIS, VEÍCULOS E EQUIPAMENTOS HOSPITALARES 10.302.0021.1985.0000 30.000,00

4 Despesas de Capital 30.000,00

4 Investimentos 30.000,00

Equipamentos e Material Permanente 4.4.90.52.00 30.000,00

CONSTRUÇÃO, REFORMA E AMPLIAÇÃO OU ADAPTAÇÃO DA SECRETARIA HOSPITAL E CENTRO 10.302.0021.1066.0000 100.000,00

4 Despesas de Capital 100.000,00

4 Investimentos 100.000,00

Obras e Instalações 4.4.90.51.00 100.000,00

AQUISIÇÃO DE EQUIPAMENTO PARA O CED 10.302.0021.1065.0000 10.000,00

4 Despesas de Capital 10.000,00

4 Investimentos 10.000,00

Equipamentos e Material Permanente 4.4.90.52.00 10.000,00

PAGAMENTOS DE GRATIFICAÇÕES ESTIMULO-SUS 10.302.0021.2128.0000 20.000,00

3 Despesas Correntes 20.000,00

1 Pessoal e Encargos Sociais 20.000,00

Outras Despesas Variáveis - Pessoal Civil 3.1.90.56.00 20.000,00

MANUTENÇÃO DO PROGRAMA TFD 10.302.0021.2130.0000 25.000,00

3 Despesas Correntes 25.000,00

3 Outras Despesas Correntes 25.000,00

Outros Auxílios Financeiros a Pessoas Físicas 3.3.90.48.00 25.000,00

MANUTENÇÃO DO PROGRAMA FARMÁCIA BÁSICA 10.302.0021.2132.0000 70.000,00

3 Despesas Correntes 70.000,00

3 Outras Despesas Correntes 70.000,00

Material de Consumo 3.3.90.30.00 40.000,00

Material de Distribuição Gratuito 3.3.90.32.00 30.000,00

MANUTENÇÃO DO PROGRAMA FARMÁCIA POPULAR 10.303.0021.2137.0000 125.000,00

3 Despesas Correntes 125.000,00

1 Pessoal e Encargos Sociais 60.000,00

Contratação Por Tempo Determinado 3.1.90.04.00 30.000,00

Vencimentos e Variações Fixas - Pessoal Civil 3.1.90.11.00 30.000,00



**QUADRO AUXILIAR DE DETALHAMENTO DA DESPESA**

JRÇÃO : 02 PODER EXECUTIVO  
 UNIDADE : 12 ENTIDADE SUPERVISIONADA  
 SUB UNIDADE : 02 FUNDO MUNICIPAL DE SAUDE- FMS

Aplicação Programada	Proj/Ativ	Finalidade F.R. - C.A	Categoria	Detalhada	Total Grupo	Total Categ	Total Func
<b>MANUTENÇÃO DO PROGRAMA FARMÁCIA POPULAR</b>	18.305.0021.2107.0000					125.000,00	125.000,00
3 Despesas Correntes					75.000,00		
3 Outras Despesas Correntes							
Dáguas - Civil			3.3.90.14.00	5.000,00			
Material de Consumo			3.3.90.30.00	50.000,00			
Material de Distribuição Gráfica			3.3.90.32.00	5.000,00			
Outros Serviços de Terceiros - Pessoa Física			3.3.90.36.00	5.000,00			
Outros Serviços de Terceiros - Pessoa Jurídica			3.3.90.39.00	10.000,00			
<b>ADQUIÇÃO DE MOVEIS, VEÍCULOS E EQUIPAMENTOS</b>	10.304.0021.1067.0000					20.000,00	20.000,00
4 Despesas de Capital					20.000,00		
4 Investimentos							
Equipamentos e Material Permanente			4.4.90.52.00	20.000,00			
<b>MANUTENÇÃO DO PROGRAMA DE VIGILÂNCIA</b>	10.304.0021.2133.0000					65.000,00	65.000,00
3 Despesas Correntes					50.000,00		
1 Pessoal e Encargos Sociais							
Contratação por Tempo Determinado			3.1.90.04.00	40.000,00			
Vencimentos e Vantagens Fixas - Pessoal Civil			3.1.90.11.00	10.000,00			
3 Outras Despesas Correntes					15.000,00		
Material de Consumo			3.3.90.30.00	5.000,00			
Outros Serviços de Terceiros - Pessoa Física			3.3.90.36.00	5.000,00			
Outros Serviços de Terceiros - Pessoa Jurídica			3.3.90.39.00	5.000,00			
<b>ADQUIÇÃO DE MOVEIS, VEÍCULOS E EQUIPAMENTOS</b>	10.305.0021.1068.0000					30.000,00	30.000,00
4 Despesas de Capital					30.000,00		
4 Investimentos							
Equipamentos e Material Permanente			4.4.90.52.00	30.000,00			
<b>MANUTENÇÃO DO PROGRAMA DE VIGILÂNCIA</b>	10.305.0021.2134.0000					75.000,00	75.000,00
3 Despesas Correntes					60.000,00		
1 Pessoal e Encargos Sociais							
Contratação por Tempo Determinado			3.1.90.04.00	40.000,00			
Vencimentos e Vantagens Fixas - Pessoal Civil			3.1.90.11.00	20.000,00			
3 Outras Despesas Correntes					15.000,00		
Material de Consumo			3.3.90.30.00	5.000,00			
Outros Serviços de Terceiros - Pessoa Física			3.3.90.36.00	5.000,00			
Outros Serviços de Terceiros - Pessoa Jurídica			3.3.90.39.00	5.000,00			
<b>MANUTENÇÃO DO PROGRAMA ALIMENTAR</b>	10.306.0021.2135.0000					20.000,00	20.000,00
3 Despesas Correntes					20.000,00		
3 Outras Despesas Correntes							
Material de Consumo			3.3.90.30.00	10.000,00			
Outros Serviços de Terceiros - Pessoa Física			3.3.90.36.00	5.000,00			
Outros Serviços de Terceiros - Pessoa Jurídica			3.3.90.39.00	5.000,00			
<b>TOTAL</b>							4.250.000,00



**PREFEITURA MUNICIPAL DE XEXÉU**

Av. Floriano Gonçalves de Lima - CNPJ: 12888517/0001-48

Orçamento Programa - Exercício de 2010

**QUADRO AUXILIAR DE DETALHAMENTO DA DESPESA**

ORGÃO	02	PODER EXECUTIVO						
UNIDADE	12	ENTIDADE SUPERVISIONADA						
SUB UNIDADE	03	FDCA						
Aplicação Programada	Proj/Ativ	Finalidade	Categoria	Detalhada	Total Grupo	Total Categ	Total Func	
			F.R. - C.A.					
AQUISIÇÃO DE BENS MÓVEIS, MÁQUINAS E EQUIPAMENTOS DIVERSOS	08.243.0021.1070.0000						5.000,00	
4	Despesas de Capital					5.000,00	5.000,00	
4	Investimentos							
	Equipamentos e Material Permanente		4.1.90.52.00	5.000,00				
AQUISIÇÃO DE EQUIPAMENTOS PARA CURSOS DE PROFISSIONALIZANTES	08.243.0021.1071.0000						10.000,00	
4	Despesas de Capital					10.000,00	10.000,00	
4	Investimentos							
	Equipamentos e Material Permanente		4.1.90.52.00	10.000,00				
PROGRAMA DE COMBATE AO ABUSO E A EXPLORAÇÃO DE CRIANÇAS	08.243.0021.2139.0000						15.000,00	
3	Despesas Correntes					15.000,00	15.000,00	
3	Outras Despesas Correntes							
	Material de Consumo		3.3.90.30.00	5.000,00				
	Outros Serviços de Terceiros - Pessoa Física		3.3.90.36.00	5.000,00				
	Outros Serviços de Terceiros - Pessoa Jurídica		3.3.90.39.00	5.000,00				
MANUTENÇÃO DO PROGRAMA AGENTE JOVEM	08.243.0021.2140.0000						30.000,00	
3	Despesas Correntes					30.000,00	30.000,00	
3	Outras Despesas Correntes							
	Material de Consumo		3.3.90.30.00	10.000,00				
	Outros Serviços de Terceiros - Pessoa Física		3.3.90.36.00	10.000,00				
	Outros Serviços de Terceiros - Pessoa Jurídica		3.3.90.39.00	10.000,00				
PROGRAMA DE ATENÇÃO À CRIANÇA, INCLUINDO CRÉCHES	08.243.0021.2141.0000						40.000,00	
3	Despesas Correntes					40.000,00	40.000,00	
3	Outras Despesas Correntes							
	Outros Serviços de Terceiros - Pessoa Física		3.3.90.36.00	20.000,00				
	Outros Serviços de Terceiros - Pessoa Jurídica		3.3.90.39.00	10.000,00				
	Outros Auxílios Financeiros a Pessoas Físicas		3.3.90.48.00	10.000,00				
ASSISTÊNCIA INTEGRAL À CRIANÇA E AO ADOLESCENTE	08.243.0021.2142.0000						25.000,00	
3	Despesas Correntes					25.000,00	25.000,00	
3	Outras Despesas Correntes							
	Material de Distribuição Gratuita		3.3.90.37.00	10.000,00				
	Outros Serviços de Terceiros - Pessoa Física		3.3.90.36.00	5.000,00				
	Outros Serviços de Terceiros - Pessoa Jurídica		3.3.90.39.00	5.000,00				
	Outros Auxílios Financeiros a Pessoas Físicas		3.3.90.48.00	5.000,00				
APOIO AO CONSELHO TUTELAR DA CRIANÇA E DO ADOLESCENTE	08.243.0021.2143.0000						15.000,00	
3	Despesas Correntes					15.000,00	15.000,00	
3	Outras Despesas Correntes							
	Outros Serviços de Terceiros - Pessoa Física		3.3.90.36.00	5.000,00				
	Outros Serviços de Terceiros - Pessoa Jurídica		3.3.90.39.00	5.000,00				
	Outros Auxílios Financeiros a Pessoas Físicas		3.3.90.48.00	5.000,00				
LIBERDADE ASSISTIDA E SEMI-LIBERDADE ACOMPANHADA	08.243.0021.2144.0000						10.000,00	
3	Despesas Correntes					10.000,00	10.000,00	

**PREFEITURA MUNICIPAL DE XEXÉU**

Av. Floniano Gonçalves de Lima CNPJ 12889517/0001-48

Orçamento Programa Exercício de 2010

**QUADRO AUXILIAR DE DETALHAMENTO DA DESPESA**

ORGÃO 02 PODER EXECUTIVO  
 UNIDADE 12 ENTIDADE SUPERVISIONADA  
 SUB-UNIDADE 03 FDOA

Aplicação Programada	Proj/Ativ	Finalidade	Categoria	Detalhada	TotalGrupo	Total Categ	Total Func
		F.R. - C.A.					
LIBERDADE ASSISTIDA E SEM LIBERDADE ACOMPANHADA	08.243.0021.2144.0000						10.000,00
3 Despesas Correntes					10.000,00	10.000,00	
3 Outras Despesas Correntes							
Outros Serviços de Terceiros - Pessoa Física			3.3.90.36.00	5.000,00			
Outros Serviços de Terceiros - Pessoa Jurídica			3.3.90.39.00	5.000,00			
ATENÇÃO À CRIANÇA EM SITUAÇÃO DE RISCO	09.243.0021.2145.0000					10.000,00	15.000,00
3 Despesas Correntes					15.000,00		
3 Outras Despesas Correntes							
Material de Destinação Gratuita			3.3.90.32.00	5.000,00			
Outros Serviços de Terceiros - Pessoa Física			3.3.90.36.00	5.000,00			
Outros Serviços de Terceiros - Pessoa Jurídica			3.3.90.39.00	5.000,00			
ADAPTAÇÃO DE IMÓVEIS PARA ABRIGOS DAS CRIANÇAS E ADOLESCENTE	08.243.0021.2146.0000					20.000,00	20.000,00
4 Despesas de Capital					20.000,00		
4 Investimentos							
Obras e Instalações			4.4.90.51.00	20.000,00			
MANUTENÇÃO ADMINISTRATIVA DO FDOA	08.243.0021.2147.0000					95.000,00	95.000,00
3 Despesas Correntes					60.000,00		
3 Pessoal e Encargos Sociais							
Contribuição Por Tempo Desempenhado			3.1.90.04.00	10.000,00			
Vencimentos e Vantagens Fixas - Pessoal Civil			3.1.90.11.00	50.000,00			
3 Outras Despesas Correntes					25.000,00		
Diárias - Civil			3.3.90.14.00	10.000,00			
Material de Consumo			3.3.90.30.00	5.000,00			
Outros Serviços de Terceiros - Pessoa Física			3.3.90.36.00	5.000,00			
Outros Serviços de Terceiros - Pessoa Jurídica			3.3.90.39.00	5.000,00			
PROGRAMA DE CURSOS PROFISSIONALIZANTES	08.243.0021.2149.0000					15.000,00	15.000,00
3 Despesas Correntes					15.000,00		
3 Outras Despesas Correntes							
Material de Consumo			3.3.90.30.00	5.000,00			
Outros Serviços de Terceiros - Pessoa Física			3.3.90.36.00	5.000,00			
Outros Serviços de Terceiros - Pessoa Jurídica			3.3.90.39.00	5.000,00			
PROGRAMA ESTÁGIOS REMUNERADOS	08.243.0021.2149.0000					5.000,00	5.000,00
3 Despesas Correntes					5.000,00		
3 Outras Despesas Correntes							
Outros Serviços de Terceiros - Pessoa Física			3.3.90.36.00	5.000,00			
<b>TOTAL</b>							<b>190.000,00</b>

**PREFEITURA MUNICIPAL DE XEXÉU**

Av. Floriano Gonçalves de Lima - CNPJ: 12888517/0001-48

Orçamento Programa - Exercício de 2010

**QUADRO AUXILIAR DE DETALHAMENTO DA DESPESA**

ORGÃO 02 PODER EXECUTIVO  
 UNIDADE 12 ENTIDADE SUPERVISIONADA  
 SUB UNIDADE 04 FUNDO MUNICIPAL DE ASSISTÊNCIA SOCIAL - FMA5

Aplicação Programada	ProjAtiv	Finalidade F.R. - C.A.	Categoria	Detalhada	Total Grupo	Total Categ	Total Func.
EQUIPAMENTOS E MAQUINAS PARA O FMA5	08.122.0021.1072.0000					20.000,00	20.000,00
4 Despesas de Capital						20.000,00	
4 Investimentos					20.000,00		
Equipamentos e Material Permanente			4.4.88.52.00	20.000,00			
GESTÃO ADMINISTRATIVA DO FMA5	08.122.0021.2150.0000					160.000,00	160.000,00
3 Despesas Correntes						160.000,00	
1 Pessoal e Encargos Sociais					100.000,00		
Contratação Por Tempo Determinado			3.1.90.04.00	20.000,00			
Vencimentos e Vantagens Fixas - Pessoal Civil			3.1.90.11.00	60.000,00			
Obrigações Patronais			3.1.90.13.00	20.000,00			
3 Outras Despesas Correntes					80.000,00		
Diárias - Civil			3.3.90.14.00	18.000,00			
Material de Consumo			3.3.90.30.00	10.000,00			
Serviços de Consultoria			3.3.90.35.00	15.000,00			
Outros Serviços de Terceiros - Pessoa Física			3.3.90.36.00	10.000,00			
Outros Serviços de Terceiros - Pessoa Jurídica			3.3.90.38.00	10.000,00			
Despesas de Exercícios Anteriores			3.3.90.52.00	5.000,00			
MANUTENÇÃO DAS ATIVIDADES DO CONS. MUNICIPAL DE ASSISTÊNCIA SOCIAL	08.122.0021.2151.0000					20.000,00	20.000,00
3 Despesas Correntes						20.000,00	
3 Outras Despesas Correntes					20.000,00		
Diárias - Civil			3.3.90.14.00	5.000,00			
Material de Consumo			3.3.90.30.00	5.000,00			
Outros Serviços de Terceiros - Pessoa Física			3.3.90.36.00	5.000,00			
Outros Serviços de Terceiros - Pessoa Jurídica			3.3.90.38.00	5.000,00			
IGD - ÍNDICE DE GESTÃO DESCENTRALIZADA - CADASTRO BOLSA FAMÍLIA	08.122.0021.2152.0000					25.000,00	25.000,00
3 Despesas Correntes						25.000,00	
3 Outras Despesas Correntes					25.000,00		
Material de Consumo			3.3.90.30.00	5.000,00			
Outros Serviços de Terceiros - Pessoa Física			3.3.90.36.00	10.000,00			
Outros Serviços de Terceiros - Pessoa Jurídica			3.3.90.38.00	10.000,00			
ASSISTÊNCIA INTEGRAL AO IDOSO	08.241.0021.2153.0000					20.000,00	20.000,00
3 Despesas Correntes						20.000,00	
3 Outras Despesas Correntes					20.000,00		
Material de Consumo			3.3.90.30.00	5.000,00			
Material de Distribuição Gratuita			3.3.90.32.00	5.000,00			
Outros Serviços de Terceiros - Pessoa Física			3.3.90.36.00	5.000,00			
Outros Serviços de Terceiros - Pessoa Jurídica			3.3.90.38.00	5.000,00			
ATENÇÃO INTEGRAL AO PORTADOR DE DEFICIÊNCIA	08.242.0021.2154.0000					15.000,00	15.000,00
3 Despesas Correntes						15.000,00	
3 Outras Despesas Correntes					15.000,00		
Material de Distribuição Gratuita			3.3.90.32.00	5.000,00			
Outros Serviços de Terceiros - Pessoa Física			3.3.90.36.00	5.000,00			
Outros Serviços de Terceiros - Pessoa Jurídica			3.3.90.38.00	5.000,00			
ASSISTÊNCIA A CASA DE PASSAGEM	08.242.0021.2157.0000					15.000,00	15.000,00
3 Despesas Correntes						15.000,00	

**PREFEITURA MUNICIPAL DE XEXÉU**

Av. Floriano Gonçalves de Lima - CNPJ: 12688517/0001-48

Orçamento Programa - Exercício de 2010

**QUADRO AUXILIAR DE DETALHAMENTO DA DESPESA**

ORGÃO 02 PODER EXECUTIVO  
 UNIDADE 12 ENTIDADE SUPERVISIONADA  
 SUB UNIDADE 04 FUNDO MUNICIPAL DE ASSISTENCIA SOCIAL - FMAS

Aplicação Programada	Proj/Ativ	Finalidade F.R. - C.A.	Categoria	Detalhada	Total Grupo	Total Categ	Total Func
ASSISTÊNCIA A CASA DE PASSAGEM	08.242.0021.2157.0000					15.000,00	15.000,00
1 Despesas Correntes						15.000,00	
3 Outras Despesas Correntes						15.000,00	
Material de Consumo			3.3.90.30.00	5.000,00			
Outros Serviços de Terceiros - Pessoa Física			3.3.90.38.00	5.000,00			
Outros Serviços de Terceiros - Pessoa Jurídica			3.3.90.39.00	5.000,00			
MANUTENÇÃO DO PETI	05.243.0021.2155.0000					160.000,00	160.000,00
3 Despesas Correntes						160.000,00	
1 Pessoal e Encargos Sociais						100.000,00	
Contratação Por Tempo Determinado			3.1.90.04.00	100.000,00			
3 Outras Despesas Correntes						60.000,00	
Material de Consumo			3.3.90.30.00	40.000,00			
Outros Serviços de Terceiros - Pessoa Física			3.3.90.38.00	10.000,00			
Outros Serviços de Terceiros - Pessoa Jurídica			3.3.90.39.00	10.000,00			
PROJÓVEM	05.243.0021.2198.0000					85.000,00	85.000,00
3 Despesas Correntes						85.000,00	
1 Pessoal e Encargos Sociais						20.000,00	
Contratação Por Tempo Determinado			3.1.90.04.00	20.000,00			
3 Outras Despesas Correntes						65.000,00	
Urais - Civil			3.3.90.14.00	5.000,00			
Material de Consumo			3.3.90.30.00	40.000,00			
Outros Serviços de Terceiros - Pessoa Física			3.3.90.38.00	10.000,00			
Outros Serviços de Terceiros - Pessoa Jurídica			3.3.90.39.00	10.000,00			
AQUISIÇÃO DE EQUIP P/ PROGRAMA DE CURSOS PROFISSIONALIZANTE	08.244.0021.1073.0000					30.000,00	30.000,00
4 Despesas de Capital						30.000,00	
4 Investimentos						30.000,00	
Equipamentos e Materiais Permanentes			4.4.90.52.00	30.000,00			
ATENÇÃO INTEGRAL A FAMILIA	08.244.0021.2159.0000					50.000,00	50.000,00
3 Despesas Correntes						50.000,00	
3 Outras Despesas Correntes						50.000,00	
Material de Consumo			3.3.90.30.00	30.000,00			
Outros Serviços de Terceiros - Pessoa Física			3.3.90.38.00	10.000,00			
Outros Serviços de Terceiros - Pessoa Jurídica			3.3.90.39.00	10.000,00			
PRESTAÇÃO CONTINUADA - BPC	08.244.0021.2150.0000					30.000,00	30.000,00
3 Despesas Correntes						30.000,00	
3 Outras Despesas Correntes						30.000,00	
Material de Consumo			3.3.90.30.00	20.000,00			
Outros Serviços de Terceiros - Pessoa Física			3.3.90.38.00	10.000,00			
DISTRIBUIÇÃO DE CESTAS BÁSICAS / SOPÃO	08.244.0021.2161.0000					70.000,00	70.000,00
3 Despesas Correntes						70.000,00	
3 Outras Despesas Correntes						70.000,00	
Material de Distribuição Gratuita			3.3.90.32.00	60.000,00			
Outros Auxílios Financeiros a Pessoas Físicas			3.3.90.48.00	20.000,00			
DOAÇÃO DE PRÓTESE OCULOS E CADIRAS DE RODAS	08.244.0021.2182.0000					20.000,00	20.000,00
3 Despesas Correntes						20.000,00	



**QUADRO AUXILIAR DE DETALHAMENTO DA DESPESA**

ORGÃO 02 PODER EXECUTIVO  
 UNIDADE 12 ENTIDADE SUPERVISIONADA  
 SUB UNIDADE 04 FUNDO MUNICIPAL DE ASSISTÊNCIA SOCIAL - FMAS

Aplicação Programada	Prop/Ativ	Finalidade F.R. - C.A.	Categoria	Detalhada	TotalGrupo	Total Categ.	Total Func
DOAÇÃO DE PRÓTESE OCULOS E CADEIRAS DE RODAS	08.244.0021.2162.0000						20.000,00
3 Despesas Correntes						20.000,00	
3 Outras Despesas Correntes					20.000,00		
Material de Distribuição Gratuita			3.3.90.32.00	20.000,00			
MANUTENÇÃO DO CRAS/CREAS/CIAS	08.244.0021.2163.0000						50.000,00
3 Despesas Correntes						50.000,00	
1 Pessoal e Encargos Sociais					30.000,00		
Contratação Por Tempo Determinado			3.1.90.04.00	30.000,00			
3 Outras Despesas Correntes					20.000,00		
Material de Consumo			3.3.90.30.00	10.000,00			
Outros Serviços de Terceiros - Pessoa Física			3.3.90.36.00	5.000,00			
Outros Serviços de Terceiros - Pessoa Jurídica			3.3.90.39.00	5.000,00			
GESTÃO ADMINISTRATIVA DO SUAS	08.244.0021.2164.0000						45.000,00
3 Despesas Correntes						45.000,00	
1 Pessoal e Encargos Sociais					20.000,00		
Contribuição Por Tempo Determinado			3.1.90.04.00	20.000,00			
3 Outras Despesas Correntes					15.000,00		
Material de Consumo			3.3.90.30.00	5.000,00			
Outros Serviços de Terceiros - Pessoa Física			3.3.90.36.00	5.000,00			
Outros Serviços de Terceiros - Pessoa Jurídica			3.3.90.39.00	5.000,00			
DISTRIBUIÇÃO DE MATERIAL DE CONSTRUÇÃO	08.244.0021.2168.0000						50.000,00
3 Despesas Correntes						50.000,00	
3 Outras Despesas Correntes					50.000,00		
Material de Distribuição Gratuita			3.3.90.32.00	50.000,00			
ASSISTÊNCIA GERAL A DESABRIDADOS POR FENÔMENOS CLIMÁTICOS	08.244.0021.2169.0000						40.000,00
3 Despesas Correntes						40.000,00	
3 Outras Despesas Correntes					40.000,00		
Material de Consumo			3.3.90.30.00	10.000,00			
Material de Distribuição Gratuita			3.3.90.32.00	10.000,00			
Outros Serviços de Terceiros - Pessoa Física			3.3.90.36.00	5.000,00			
Outros Serviços de Terceiros - Pessoa Jurídica			3.3.90.39.00	5.000,00			
Outros Auxílios Financeiros a Pessoas Físicas			3.3.90.48.00	10.000,00			
SUBVENÇÕES A ENTIDADES ASSISTENCIAIS	08.244.0021.2169.0000						5.000,00
3 Despesas Correntes						5.000,00	
3 Outras Despesas Correntes					5.000,00		
Subvenções Sociais			3.3.50.43.00	5.000,00			
MANUTENÇÃO DE CURSOS PROFISSIONALIZANTES E CAPACITAÇÃO	08.244.0021.2170.0000						15.000,00
3 Despesas Correntes						15.000,00	
3 Outras Despesas Correntes					15.000,00		
Material de Consumo			3.3.90.30.00	5.000,00			
Outros Serviços de Terceiros - Pessoa Física			3.3.90.36.00	5.000,00			
Outros Serviços de Terceiros - Pessoa Jurídica			3.3.90.39.00	5.000,00			
PROGRAMA EMERGENCIA DA ENTRESSAFRA- BOLSA ALIMENTAÇÃO	08.244.0021.2171.0000						350.000,00
3 Despesas Correntes						350.000,00	

*[Handwritten signature]*

**PREFEITURA MUNICIPAL DE XEXÉU**

Av. Flávio Gonçalves de Lima CNPJ: 12588517/0001-48

Orçamento Programa Exercício de 2010

Página 50

**QUADRO AUXILIAR DE DETALHAMENTO DA DESPESA**

ORGÃO 02 PODER EXECUTIVO  
 UNIDADE 12 ENTIDADE SUPERVISIONADA  
 SUB UNIDADE 04 FUNDO MUNICIPAL DE ASSISTÊNCIA SOCIAL - FMA5

Aplicação Programada	Proj/Ativ	Finalidade F.R. - C.A.	Categoria	Detalhada	Total Grupo	Total Categ.	Total Func.
PROGRAMA EMERGÊNCIA DA ENTRESSAFRA ALIMENTAÇÃO	BOLSA 08.244.0021.2171.0000						350.000,00
3 Despesas Correntes					350.000,00	350.000,00	
3 Outras Despesas Correntes			3.3.90.48.00	350.000,00			
Outros Auxílios Financeiros a Pessoas Físicas							
PROGRAMA BOLSA FAMÍLIA	08.244.0021.2172.0000						30.000,00
3 Despesas Correntes					30.000,00	30.000,00	
3 Outras Despesas Correntes			3.3.90.48.00	30.000,00			
Outros Auxílios Financeiros a Pessoas Físicas							
ASSISTÊNCIA GERAL A GESTANTE	08.244.0021.2173.0000						45.000,00
3 Despesas Correntes					45.000,00	45.000,00	
3 Outras Despesas Correntes			3.3.90.30.00	5.000,00			
Material de Consumo			3.3.90.32.00	10.000,00			
Material de Distribuição Gratuita			3.3.90.48.00	30.000,00			
Outros Auxílios Financeiros a Pessoas Físicas							
ASSISTÊNCIA FUNERAL	08.244.0021.2174.0000						50.000,00
3 Despesas Correntes					50.000,00	50.000,00	
3 Outras Despesas Correntes			3.3.90.32.00	30.000,00			
Material de Distribuição Gratuita			3.3.90.36.00	10.000,00			
Outros Serviços de Terceiros - Pessoa Física			3.3.90.39.00	10.000,00			
Outros Serviços de Terceiros - Pessoa Jurídica							
IMPLANTAÇÃO E MANUTENÇÃO DE CRECHES	12.243.0021.2146.0000						50.000,00
3 Despesas Correntes					20.000,00	50.000,00	
1 Pessoal e Encargos Sociais			3.1.90.04.00	20.000,00			
Contratação por Tempo Determinado					30.000,00		
3 Outras Despesas Correntes			3.3.90.30.00	20.000,00			
Material de Consumo			3.3.90.30.00	5.000,00			
Outros Serviços de Terceiros - Pessoa Física			3.3.90.39.00	5.000,00			
Outros Serviços de Terceiros - Pessoa Jurídica							
<b>TOTAL</b>							<b>1.440.000,00</b>

**PREFEITURA MUNICIPAL DE XEXÉU**

Av. Floriano Gonçalves de Lima - CNPJ: 12688517/0001-48

Orçamento-Programa - Exercício de: 2010

**QUADRO AUXILIAR DE DETALHAMENTO DA DESPESA**

ORGÃO: 02 PODER EXECUTIVO  
 UNIDADE: 12 ENTIDADE SUPERVISIONADA  
 SUB UNIDADE: 05 FUNDO MUNICIPAL DE ASSISTÊNCIA AO IDOSO

Aplicação Programada	Proj/Atr	Finalidade	Categoria	Detalhada	Total Grupo	Total Categ	Total Func
		F.R. - C.A.					
AQUISIÇÃO DE MAQUINAS E EQUIPAMENTOS PARA UNIDADE							5.000,00
4	Despesas de Capital					5.000,00	
4	Investimentos				5.000,00		
	Equipamentos e Materiais Permanente		4.4.90.52.00	5.000,00			
MANUTENÇÃO DO FUNDO MUNICIPAL DE ASSISTÊNCIA AO IDOSO							30.000,00
3	Despesas Correntes					30.000,00	
1	Pessoal e Encargos Sociais				10.000,00		
	Convolação Por Tempo Determinado		3.1.90.04.00	5.000,00			
	Vencimentos e Vantagens Fixas - Pessoal CIV		3.1.90.11.00	5.000,00			
3	Outras Despesas Correntes				20.000,00		
	Diárias - Civil		3.3.90.14.00	5.000,00			
	Materiais de Consumo		3.3.90.30.00	5.000,00			
	Outros Serviços de Terceiros - Pessoa Física		3.3.90.36.00	5.000,00			
	Outros Serviços de Terceiros - Pessoa Jurídica		3.3.90.39.00	5.000,00			
<b>TOTAL</b>							<b>35.000,00</b>



QUADRO AUXILIAR DE DETALHAMENTO DA DESPESA

ORGÃO 02 PODER EXECUTIVO  
UNIDADE 13 SECRETARIA DE SAUDE  
SUB UNIDADE 01 GABINETE DO SECRETARIO

Aplicação Programada	Proj/Ativ	Finalidade F.R. - C.A.	Categoria	Detalhada	Total Grupo	Total Categ.	Total Func
MODERNIZAÇÃO DA ESTRUTURA ADMINISTRATIVA DA UNIDADE	10.122.0021.1089.0000						40.000,00
4 Despesas de Capital					40.000,00	40.000,00	
4 Investimentos							
Equipamentos e Materiais Permanentes			4.4.90.52.00	40.000,00			
MANUTENÇÃO DAS AÇÕES DE CARÁTER CONTINUADO DA UNIDADE	10.122.0021.2185.0000						180.000,00
3 Despesas Correntes					80.000,00	180.000,00	
1 Pessoal e Encargos Sociais							
Contratação Por Tempo Determinado			3.1.90.04.00	20.000,00			
Vencimentos e Vantagens Fixas - Pessoal Civil			3.1.80.11.00	60.000,00			
3 Outras Despesas Correntes					80.000,00		
Dívidas - Civil			3.3.90.14.00	10.000,00			
Materiais de Consumo			3.3.90.30.00	30.000,00			
Outros Serviços de Terceiros - Pessoa Física			3.3.90.36.00	20.000,00			
Outros Serviços de Terceiros - Pessoa Jurídica			3.3.90.39.00	20.000,00			
MANUTENÇÃO DO O.M.S	10.122.0021.2186.0000						20.000,00
3 Despesas Correntes					20.000,00	20.000,00	
3 Outras Despesas Correntes							
Dívidas - Civil			3.3.90.14.00	5.000,00			
Materiais de Consumo			3.3.90.30.00	5.000,00			
Outros Serviços de Terceiros - Pessoa Física			3.3.90.36.00	5.000,00			
Outros Serviços de Terceiros - Pessoa Jurídica			3.3.90.39.00	5.000,00			
CONTRIBUIÇÃO PARA O INSS	10.122.0021.2187.0000						40.000,00
3 Despesas Correntes					40.000,00	40.000,00	
1 Pessoal e Encargos Sociais							
Obrigações Patronais			3.1.90.13.00	40.000,00			
							260.000,00





Orçamentário  
**NATUREZA DA DESPESA - CONSOLIDAÇÃO GERAL**

Código	Especificação	Elemento	Modalidade	Grupo	Categoria Econômica
3.0.00.00	DESPESAS CORRENTES			14.734.000,00	26.148.000,00
3.1.00.00	Pessoal e Encargos Sociais		11.051.000,00		
3.1.90.00	Aplicações Diretas				
3.1.90.01	Aposentadoria e Reformas	42.000,00			
3.1.90.03	Pensões	32.000,00			
3.1.90.04	Contratação por Tempo Determinado	3.250.000,00			
3.1.90.09	Salário-Família	160.000,00			
3.1.90.11	Vencimentos e Vantagens Fixas - Pessoal Civil	8.530.000,00			
3.1.90.13	Obrigações Patronais	3.970.000,00			
3.1.90.16	Outras Despesas Variáveis - Pessoal Civil	170.000,00			
3.1.90.17	Despesas de Exercícios Anteriores	70.000,00			
3.2.00.00	Juros e Encargos da Dívida		1.480,00	5.000,00	
3.2.90.00	Aplicações Diretas				
3.2.90.21	Juros sobre a Dívida por Contrato	3.000,00			
3.2.90.29	Outros Encargos sobre a Dívida por Contrato	2.000,00			
3.3.00.00	Outras Despesas Correntes		7.000,00	11.400.000,00	
3.3.50.00	Transferências a Instituições Privadas sem Fins Lucrativos				
3.3.50.41	Contribuições	55.000,00			
3.3.50.43	Subvenções Sociais	15.000,00			
3.3.90.00	Aplicações Diretas		11.330.000,00		
3.3.90.14	Diárias - Civil	314.000,00			
3.3.90.18	Auxílio Financeiro a Estudantes	25.000,00			
3.3.90.30	Material de Consumo	3.089.000,00			
3.3.90.31	PREMIACÕES CULTURAI, ARTÍSTICAS CIENTÍFIC	10.000,00			
3.3.90.32	Material de Distribuição Gratuita	476.000,00			
3.3.90.35	Passagens e Despesas com Locomoção	12.000,00			
3.3.90.36	Serviços de Consultoria	410.000,00			
3.3.90.38	Outros Serviços de Terceiros - Pessoa Física	1.919.000,00			
3.3.90.39	Outros Serviços de Terceiros - Pessoa Jurídica	6.175.000,00			
3.3.90.47	Obrigações Tributárias e Contributivas	140.000,00			
3.3.90.48	Outros Auxílios Financeiros a Pessoas Físicas	505.000,00			
3.3.90.91	Sentenças Judiciais	55.000,00			
3.3.90.92	Despesas de Exercícios Anteriores	110.000,00			
3.3.90.93	Indenizações e Restituições	150.000,00			4.030.000,00
4.0.00.00	DESPESAS DE CAPITAL			2.000.000,00	
4.1.00.00	Investimentos		3.500.000,00		
4.1.90.00	Aplicações Diretas				
4.1.90.51	Obras e Instalações	2.210.000,00			
4.1.90.52	Equipamentos e Materiais Permanentes	1.280.000,00			
4.1.90.91	Aquisição de Imóveis	110.000,00			
4.5.00.00	Inversões Financeiras		2.000,00	2.000,00	
4.5.90.00	Aplicações Diretas		2.000,00		
4.5.90.51	Aquisição de Imóveis			430.000,00	
4.6.00.00	Amortização da Dívida		430.000,00		
4.6.90.00	Aplicações Diretas				
4.6.90.71	Principal da Dívida Contratual Resgatada	430.000,00			300.000,00
8.0.00.00	RESERVA DE CONTINGÊNCIA			300.000,00	
8.9.00.00	Reserva de Contingência		300.000,00		
8.9.90.00	A Definir				
8.9.90.99	A Classificar	300.000,00			
			TOTAL		30.486.000,00



# PREFEITURA MUNICIPAL DE XEXÉU

Av. Floriano Gonçalves de Lima - CNPJ: 128545170001-48

Orçamento Programático

Exercício de 2010  
Anexo 02  
Página 1

## NATUREZA DA DESPESA POR ORGÃO

DDRR  
RGÃO

01 - PODER LEGISLATIVO  
01 - CAMARA MUNICIPAL

Código	Descrição	U.O.	Elemento	Modalidade	Grupo	Categoria Econômica
						1.377.000,00
01.00.00	DESPESAS CORRENTES				639.000,00	
01.00.00	Impostos e Encargos Sociais			920.000,00		
01.10.00	Aplicações Diretas					
01.10.01	Aposentadoria e Reformas	0.01.00	2.000,00			
01.10.03	Pensões	0.01.00	7.000,00			
01.10.09	Salário-família	0.01.00	2.000,00			
01.10.11	Vencimentos e Vantagens Fixas - Pessoa Civil	0.01.00	110.000,00			
01.10.13	Obrigações Patronais	0.01.00	155.000,00			
01.10.18	Outras Despesas Variáveis - Pessoa Civil	0.01.00	65.000,00			
01.10.92	Despesas de Exercícios Anteriores	0.01.00	3.000,00		5.000,00	
01.20.00	Juros e Encargos da Dívida			5.000,00		
01.20.00	Aplicações Diretas					
01.20.21	Juros sobre a Dívida por Contrato	0.01.00	3.000,00			
01.20.22	Outros Encargos sobre a Dívida por Contrato	0.01.00	2.000,00		433.000,00	
01.30.00	Outras Despesas Correntes			433.000,00		
01.30.00	Aplicações Diretas					
01.30.14	Diárias - Civil	0.01.00	20.000,00			
01.30.30	Material de Consumo	0.01.00	164.000,00			
01.30.33	Passagens e Despesas com Locomoção	0.01.00	2.000,00			
01.30.35	Serviços de Consultoria	0.01.00	55.000,00			
01.30.39	Outros Serviços de Terceiros - Pessoa Física	0.01.00	80.000,00			
01.30.39	Outros Serviços de Terceiros - Pessoa Jurídica	0.01.00	45.000,00			
01.30.93	Despesas do Exercício Anterior	0.01.00	7.000,00			
01.30.95	Indenizações e Restituições	0.01.00	70.000,00			122.000,00
01.40.00	DESPESAS DE CAPITAL				95.000,00	
01.40.00	Investimentos			65.000,00		
01.40.00	Aplicações Diretas					
01.40.01	Obras e Instalações	0.01.00	10.000,00			
01.40.02	Equipamentos e Material Permanente	0.01.00	75.000,00		2.000,00	
01.40.00	Investidas Financeiras			1.000,00		
01.40.00	Aplicações Diretas					
01.40.01	Aquisição de Imóveis	0.01.00	2.000,00		36.000,00	
01.50.00	Amortização da Dívida			36.000,00		
01.50.00	Aplicações Diretas					
01.50.01	Principal da Dívida Contratual Resgatada	0.01.00	36.000,00			
						1.500.000,00

TOTAL

**PREFEITURA MUNICIPAL DE XEXÉU**

Av. Floriano Gonçalves de Lima - CNPJ 12889517/0001-48

Orçamento Programa - Exercício de 2010

Anexo 02

Página 2

**NATUREZA DA DESPESA POR ORGÃO**

ORÇ: 02 - PODER EXECUTIVO  
 RQAQ: 02 - EXECUTIVO MUNICIPAL

Código	Descrição	U. E.	Limite	Modalidade	Grupo	Categoria Econômica
						1.505.000,00
0 20 00	DESPESAS CORRENTES				735.000,00	
1 00 00	Pessoal e Encargos Sociais					
1 1 00 00	Aplicações Diretas			735.000,00		
1 1 50 04	Contribuição por Tempo Determinado	0 21 00	40.000,00			
1 1 90 11	Vencimentos e Vantagens Fixas - Pessoal Civil	0 01 00	695.000,00			
1 3 00 00	Outras Despesas Correntes				772.000,00	
1 3 30 00	Transferências a Instituições Privadas sem Fins Lucrativos			30.000,00		
3 2 00 41	Contribuições	0 01 00	50.000,00			
3 3 00 00	Aplicações Diretas			740.000,00		
3 3 30 14	Diárias - Civil	0 01 00	40.000,00			
3 3 90 20	Material de Consumo	0 01 00	735.000,00			
3 3 90 33	Passagens e Despesas com Locomoção	0 01 00	5.000,00			
3 3 90 36	Serviços de Consultoria	0 01 00	70.000,00			
3 3 90 38	Outros Serviços de Terceiros - Pessoa Física	0 01 00	170.000,00			
3 3 90 39	Outros Serviços de Terceiros - Pessoa Jurídica	0 01 00	750.000,00			
3 3 90 92	Despesas de Exercícios Anteriores	0 01 00	10.000,00			
4 0 00 00	DESPESAS DE CAPITAL				20.000,00	20.000,00
4 4 00 00	Investimentos					
4 4 90 00	Aplicações Diretas			20.000,00		
4 4 90 52	Equipamentos e Material Permanente	0 01 00	20.000,00			
<b>TOTAL</b>						<b>1.525.000,00</b>



# PREFEITURA MUNICIPAL DE XEXÉU

Av. Floriano Gonçalves de Lima

CNPJ: 12865177/0001-48

Orçamento Programa

Exercício de 2010

Anexo 02

Página 3

XEXÉU

## NATUREZA DA DESPESA POR ORGÃO

PODER: 02 - PODER EXECUTIVO  
ORGÃO: 03 - SECRETARIA DE ORÇAMENTO PARTICIPATIVO

Código	Especificação	PL	Licitação	Multiplicado	Grupo	Categoria Econômica
3.0.00.00	DESPESAS CORRENTES					85.000,00
3.1.00.00	Pessoal e Encargos Sociais				85.000,00	
3.1.90.00	Aplicações Diretas			65.000,00		
3.1.90.04	Contratação por Tempo Determinado	0.01.00	5.000,00			
3.1.90.11	Vencimentos e Vantagens Fixas - Pessoal Civil	0.01.00	60.000,00			
3.3.00.00	Outras Despesas Correntes				20.000,00	
3.3.90.00	Aplicações Diretas			20.000,00		
3.3.90.14	Diárias - Civil	0.01.00	5.000,00			
3.3.90.30	Material de Consumo	0.01.00	5.000,00			
3.3.90.36	Outros Serviços de Terceiros - Pessoa Física	0.01.00	5.000,00			
3.3.90.39	Outros Serviços de Terceiros - Pessoa Jurídica	0.01.00	5.000,00			
<b>TOTAL</b>						<b>85.000,00</b>



# PREFEITURA MUNICIPAL DE XEXÉU

Av. Floriano Gonçalves de Lima - CNPJ: 128851740001-48

Orçamento Programa - Exercício de 2010

Anexo 02

Página 4

## NATUREZA DA DESPESA POR ORGÃO

PODER ORGÃO 02 - PODER EXECUTIVO  
04 - SECRETARIA ADMINISTRATIVA, PLANEJAMENTO E COORDENAÇÃO

Código	Especificação	R	Líquido	Modalidade	Grupo	Categoria Econômica
3.0.00.00	DESPESAS CORRENTES					1.065.000,00
3.1.00.00	Pessoal e Encargos Sociais				1.185.000,00	
3.1.90.00	Aplicações Diretas			1.185.000,00		
3.1.90.04	Contribuição por Tempo Determinado	0.01.00	350.000,00			
3.1.90.09	Salário-Família	0.01.00	5.000,00			
3.1.90.11	Vencimentos e Vantagens Fixas - Emprego Civil	0.01.00	300.000,00			
3.1.90.13	Obrigações Patronais	0.01.00	150.000,00			
3.3.00.00	Outras Despesas Correntes				770.000,00	
3.3.90.00	Aplicações Diretas			770.000,00		
3.3.90.14	Diárias - Civil	0.01.00	30.000,00			
3.3.90.20	Material de Consumo	0.01.00	170.000,00			
3.3.90.25	Serviços de Consultoria	0.01.00	70.000,00			
3.3.90.30	Outros Serviços de Terceiros - Pessoa Física	0.01.00	100.000,00			
3.3.90.39	Outros Serviços de Terceiros - Pessoa Jurídica	0.01.00	300.000,00			
3.3.90.90	Despesas de Exercícios Anteriores	0.01.00	30.000,00			
3.3.90.93	Indenizações e Restituições	0.01.00	10.000,00			
4.0.00.00	DESPESAS DE CAPITAL					70.000,00
4.4.00.00	Investimentos				70.000,00	
4.4.90.00	Aplicações Diretas			70.000,00		
4.4.90.52	Equipamentos e Material Permanente	0.01.00	70.000,00			
<b>TOTAL</b>						<b>2.035.000,00</b>

**PREFEITURA MUNICIPAL DE XEXÉU**

Av. Floriano Gonçalves de Lima - CNPJ 12688517/0001-48

Orçamento Programa

Exercício de 2010

Anexo 02

Página 5

**NATUREZA DA DESPESA POR ÓRGÃO**

PODER  
ÓRGÃO

02 - PODER EXECUTIVO  
05 - SECRETARIA DE TURISMO, ESPORTES E CULTURA

Código	Especificação	F.H.	Elemento	Modalidade	Grupo	Categoria Econômica
						<u>1.005.000,00</u>
1.0.00.00	DESPESAS CORRENTES				160.000,00	
3.1.00.00	Pessoal e Encargos Sociais			160.000,00		
3.1.90.00	Aplicações Diretas					
3.1.90.04	Contribuição por Tempo Determinado	0.01.00	20.000,00			
3.1.90.11	Venumentos e Vantagens Fixas - Pessoal Civil	0.01.00	140.000,00			
3.2.00.00	Outras Despesas Correntes				840.000,00	
3.2.50.00	Transferências a Instituições Privadas sem Fins Lucrativos			5.000,00		
3.2.50.41	Contribuições	0.01.00	5.000,00			
3.3.00.00	Aplicações Diretas			840.000,00		
3.3.00.14	Diversos - Civil	0.01.00	10.000,00			
3.3.00.30	Material de Consumo	0.01.00	50.000,00			
3.3.00.31	PREMIOS CULTURAIS, ARTÍSTICOS, GINTERRAIS, ULTIM	0.01.00	10.000,00			
3.3.00.32	Material de Distribuição Gratuita	0.01.00	75.000,00			
3.3.00.33	Passagens e Despesas com Locomoção	0.01.00	5.000,00			
3.3.00.36	Outros Serviços de Terceiros - Pessoa Física	0.01.00	80.000,00			
3.3.00.38	Outros Serviços de Terceiros - Pessoa Jurídica	0.01.00	600.000,00			
3.3.00.48	Outros Auxílios Financeiros a Pessoas Físicas	0.01.00	50.000,00			
4.0.00.00	DESPESAS DE CAPITAL				20.000,00	20.000,00
4.4.00.00	Investimentos			20.000,00		
4.4.90.00	Aplicações Diretas					
4.4.90.02	Equipamentos e Material Permanente	0.01.00	20.000,00			
<b>TOTAL</b>						<b>1.025.000,00</b>

**PREFEITURA MUNICIPAL DE XEXÉU**

Av. Floriano Gonçalves de Lima - CNPJ: 12838517/0001-48

Orçamento Programa - Exercício de 2010

Anexo 02

Página 6

**NATUREZA DA DESPESA POR ÓRGÃO**

ÓRGÃO: 02 - PODER EXECUTIVO  
 ÓRGÃO: 06 - SECRETARIA ASSISTÊNCIA SOCIAL E CIDADANIA

Código	Descrição	U.O.	Elemento	Modalidade	Grupo	Categoria Econômica
3-0-00-00	DESPESAS CORRENTES					488.000,00
3-1-00-00	Pessoal e Encargos Sociais				280.000,00	
3-1-00-00	Aplicações Diretas			200.000,00		
3-1-00-01	Aposentadoria e Reformas	3-01-00	40.000,00			
3-1-00-02	Pensões	3-01-00	70.000,00			
3-1-00-04	Contribuição por Tempo Determinado	3-01-00	45.000,00			
3-1-00-11	Vencimentos e Variações Fixas - Pessoal Civil	3-01-00	105.000,00			
3-1-00-13	Obrigações Patronais	3-01-00	50.000,00			
3-3-00-00	Outras Despesas Correntes				140.000,00	
3-3-00-00	Transferências a Instituições Privadas sem Fins Lucrativos			5.000,00		
3-3-00-03	Subvenções Sociais	3-01-00	5.000,00			
3-3-00-00	Aplicações Diretas			135.000,00		
3-3-00-14	Dívidas - Civil	3-01-00	5.000,00			
3-3-00-30	Material de Consumo	3-01-00	20.000,00			
3-3-00-30	Material de Distribuição - Consumido	3-01-00	40.000,00			
3-3-00-30	Outros Serviços de Terceiros - Pessoa Física	3-01-00	35.000,00			
3-3-00-30	Outros Serviços de Terceiros - Pessoa Jurídica	3-01-00	30.000,00			
4-0-00-00	DESPESAS DE CAPITAL					20.000,00
4-4-00-00	Investimentos				20.000,00	
4-4-00-00	Aplicações Diretas			20.000,00		
4-4-00-00	Equipamentos e Material Permanente	3-01-00	20.000,00			
<b>TOTAL</b>						<b>420.000,00</b>



# PREFEITURA MUNICIPAL DE XEXÉU

Av. Floriano Gonçalves de Lima

CNPJ: 17888517/0001-48

Orçamento Programa

Exercício de 2010

Anexo 02

Página 7

## NATUREZA DA DESPESA POR ORGÃO

PODER  
ORGÃO

02 - PODER EXECUTIVO  
07 - SECRETARIA DE EDUCAÇÃO

Código	Especificação	U.F.	Limite	Modalidade	Grupo	Classificação Econômica
						9.290.000,00
1.0.00.00	DESPESAS CORRENTES				0.290.000,00	
3.1.00.00	Versal e Encargos Gerais			0.220.000,00		
3.3.00.00	Aplicações Diretas					
3.3.1.00.04	Contratação por Tempo Determinado	0.01.00	20.000,00			
3.3.1.00.04	Contratação por Tempo Determinado	0.01.00	130.000,00			
3.3.1.00.04	Contratação por Tempo Determinado	0.01.00	455.000,00			
3.3.1.00.04	Contratação por Tempo Determinado	0.01.00	5.000,00			
3.3.1.00.00	Suécio-família	0.01.00	40.000,00			
3.3.1.00.00	Suécio-família	0.01.00	30.000,00			
3.3.1.00.00	Suécio-família	0.01.00	20.000,00			
3.3.1.00.11	Vencimentos e Vantagens Fixas - Pessoal Civil	0.01.00	480.000,00			
3.3.1.00.11	Vencimentos e Vantagens Fixas - Pessoal Civil	0.01.00	4.440.000,00			
3.3.1.00.11	Vencimentos e Vantagens Fixas - Pessoal Civil	0.01.00	15.000,00			
3.3.1.00.11	Vencimentos e Vantagens Fixas - Pessoal Civil	0.01.00	70.000,00			
3.3.1.00.15	Obrigações Patronais	0.01.00	400.000,00			
3.3.1.00.15	Obrigações Patronais	0.01.00	50.000,00			
3.3.1.00.16	Obrigações Patronais	0.01.00	70.000,00			
3.3.1.00.16	Obrigações Patronais	0.01.00	400.000,00			
3.3.1.00.30	Outras Despesas Variáveis - Pessoal Civil	0.01.00	50.000,00			
3.3.1.00.30	Outras Despesas Variáveis - Pessoal Civil	0.01.00	70.000,00			
3.3.00.00	Outras Despesas Correntes				3.045.000,00	
3.3.50.00	Transferências a Instituições Privadas sem Fins Lucrativos			5.000,00		
3.3.90.43	Subvenções Sociais	0.01.00	5.000,00			
3.3.1.00.00	Aplicações Diretas			3.040.000,00		
3.3.1.00.14	Diárias - Civil	0.01.00	5.000,00			
3.3.1.00.14	Diárias - Civil	0.01.00	75.000,00			
3.3.1.00.14	Diárias - Civil	0.01.00	10.000,00			
3.3.1.00.14	Diárias - Civil	0.01.00	75.000,00			
3.3.1.00.18	Auxílio Financeiro a Terceiros	0.01.00	10.000,00			
3.3.1.00.18	Auxílio Financeiro a Terceiros	0.01.00	75.000,00			
3.3.1.00.30	Material de Consumo	0.01.00	10.000,00			
3.3.1.00.30	Material de Consumo	0.01.00	80.000,00			
3.3.1.00.30	Material de Consumo	0.01.00	970.000,00			
3.3.1.00.30	Material de Consumo	0.01.00	350.000,00			
3.3.1.00.30	Material de Consumo	0.01.00	15.000,00			
3.3.1.00.30	Material de Consumo	0.01.00	85.000,00			
3.3.1.00.30	Material de Consumo	0.01.00	30.000,00			
3.3.1.00.30	Material de Consumo	0.01.00	72.000,00			
3.3.1.00.30	Outros Serviços de Terceiros - Pessoa Física	0.01.00	30.000,00			
3.3.1.00.30	Outros Serviços de Terceiros - Pessoa Física	0.01.00	30.000,00			
3.3.1.00.30	Outros Serviços de Terceiros - Pessoa Física	0.01.00	43.000,00			
3.3.1.00.30	Outros Serviços de Terceiros - Pessoa Física	0.01.00	100.000,00			
3.3.1.00.30	Outros Serviços de Terceiros - Pessoa Física	0.01.00	50.000,00			
3.3.1.00.30	Outros Serviços de Terceiros - Pessoa Física	0.01.00	14.000,00			





# PREFEITURA MUNICIPAL DE XEXÉU

Av. Floriano Gonçalves de Lencastre - CNPJ 12.968.517/0001-48

Orçamento Programático

Exercício de 2010

Anexo 02

Página 8

## NATUREZA DA DESPESA POR ORGÃO

PODER ORGÃO 00 - PODER EXECUTIVO 07 - SECRETARIA DE EDUCAÇÃO

Código	Descrição	RH	Elemento	Modalidade	Grupo	Categoria Econômica
3.3.90.39	Outros Serviços de Terceiros - Pessoa Jurídica	0.01.00	70.000,00			
3.3.90.20	Outros Serviços de Terceiros - Pessoa Jurídica	0.01.00	100.000,00			
3.3.90.25	Outros Serviços de Terceiros - Pessoa Jurídica	0.01.00	70.000,00			
3.3.90.34	Outros Serviços de Terceiros - Pessoa Jurídica	0.01.00	80.000,00			
3.3.90.39	Outros Serviços de Terceiros - Pessoa Jurídica	0.01.00	70.000,00			
3.3.90.39	Outros Serviços de Terceiros - Pessoa Jurídica	0.01.00	10.000,00			
						1.350.000,00
4.0.00.00	DESPESAS DE CAPITAL					
4.1.00.00	Investimentos				1.350.000,00	
4.1.90.00	Aplicações Diretas			1.350.000,00		
4.4.90.51	Obras e Instalações	0.01.00	300.000,00			
4.4.90.51	Obras e Instalações	0.01.00	550.000,00			
4.4.90.52	Equipamentos e Material Permanente	0.01.00	110.000,00			
4.4.90.52	Equipamentos e Material Permanente	0.01.00	200.000,00			
4.4.90.61	Aquisição de Imóveis	0.01.00	40.000,00			
TOTAL						10.630.000,00



XEXÉU

NATUREZA DA DESPESA POR ORGAO

PODER ORGAO 02 PODER EXECUTIVO 08 SECRETARIA DE FINANÇAS E TESOUREARIA

Código	Especificação	F. R.	Elemento	Modalidade	Grupo	Categoria Econômica
3.0.00.00	DESPESAS CORRENTES					870.000,00
3.0.00.00	Pessoal e Encargos Sociais				230.000,00	
3.0.00.00	Aplicações Diretas			230.000,00		
3.0.00.04	Contratação por Tempo Determinado	0.01.00	20.000,00			
3.0.00.11	Vencimentos e Vantagens Fixas - Pessoal Civil	0.01.00	200.000,00			
3.0.00.92	Despesas de Exercícios Anteriores	0.01.00	10.000,00			
3.0.00.00	Outras Despesas Correntes				640.000,00	
3.0.00.00	Aplicações Diretas			640.000,00		
3.0.00.11	Dívidas - Civil	0.01.00	70.000,00			
3.0.00.32	Materiais de Consumo	0.01.00	50.000,00			
3.0.00.36	Serviços de Consultoria	0.01.00	20.000,00			
3.0.00.36	Outros Serviços de Terceiros - Pessoa Física	0.01.00	160.000,00			
3.0.00.36	Outros Serviços de Terceiros - Pessoa Jurídica	0.01.00	170.000,00			
3.0.00.47	Obrigações Tributárias e Contributivas	0.01.00	100.000,00			
3.0.00.61	Sentenças Judiciais	0.01.00	50.000,00			
3.0.00.92	Despesas de Exercícios Anteriores	0.01.00	40.000,00			
3.0.00.93	Indenizações e Restituições	0.01.00	60.000,00			
4.0.00.00	DESPESAS DE CAPITAL					300.000,00
4.0.00.00	Amortização da Dívida				300.000,00	
4.0.00.00	Aplicações Diretas			300.000,00		
4.0.00.11	Princípio da Dívida Contratual Resgatada	0.01.00	300.000,00			
9.0.00.00	RESERVA DE CONTINGENCIA					300.000,00
9.0.00.00	Reserva de Contingência				300.000,00	
9.0.00.00	A Debitar			300.000,00		
9.0.00.00	A Classificar	0.01.00	300.000,00			
TOTAL						1.470.000,00

**PREFEITURA MUNICIPAL DE XEXÉU**

Av. Fioriano Gonçalves de Lima - CNPJ 17888517/0001-48

Orçamento Programa

Exercício de 2010

Anexo 02

Página 10

**NATUREZA DA DESPESA POR ORGÃO**
**PODER ORGÃO**  
 02 - PODER EXECUTIVO  
 09 - PROCURADORIA MUNICIPAL

Código	Especificação	F.R.	Elemento	Modalidade	Grupo	Categoria Econômica
3.0.00.00	DESPESAS CORRENTES					210.000,00
3.1.00.00	Pessoal e Encargos Sociais				90.000,00	
3.1.00.00	Aplicações Diretas			00.000,00		
3.1.90.04	Contratação por Tempo Determinado	0.01.05	10.000,00			
3.1.90.11	Venumentos e Valores em Fiança - Pessoas Físicas	0.01.06	80.000,00			
3.3.00.00	Outras Despesas Correntes				120.000,00	
3.3.90.00	Aplicações Diretas			120.000,00		
3.3.90.14	Outras - Cíveis	0.01.00	15.000,00			
3.3.90.30	Material de Consumo	0.01.00	15.000,00			
3.3.90.35	Serviços de Consultoria	0.01.00	70.000,00			
3.3.90.38	Outros Serviços de Terceiros - Pessoa Física	0.01.00	10.000,00			
3.3.90.39	Outros Serviços de Terceiros - Pessoa Jurídica	0.01.02	15.000,00			
4.0.00.00	DESPESAS DE CAPITAL					10.000,00
4.4.00.00	Investimentos				10.000,00	
4.4.00.00	Aplicações Diretas			10.000,00		
4.4.00.02	Equipamentos e Materiais Permanentes	0.01.00	10.000,00			
<b>TOTAL</b>						<b>220.000,00</b>

**PREFEITURA MUNICIPAL DE XEXÉU**

Av. Floriano Gonçalves de Lima - CNPJ 12588517/0001-48

Orçamento Programa - Exercício de 2010

Anexo 02

Página 11

**NATUREZA DA DESPESA POR ORGÃO**02 - PODER EXECUTIVO  
10 - DEPARTAMENTO FOMENTO & PRODUÇÃO AGRÍCOLA/CAVIA

Classif.	Descrição	U.O.	Elemento	Modalidade	Grupo	Valor	Limite
3.0.00.00	DESPESAS CORRENTES						250.000,00
3.1.00.00	Pessoal e Encargos Sociais					99.000,00	
3.1.40.00	Aplicações Diretas					80.000,00	
3.1.90.04	Contratação por Tempo Determinado	0.01.00	15.000,00				
3.1.90.11	Vencimentos e Vantagens Fixas - Pessoal Civil	0.01.00	40.000,00				
3.3.00.00	Dúvidas Despesas Correntes					195.000,00	
3.3.40.00	Aplicações Diretas					100.000,00	
3.3.50.14	Dívidas - Civil	0.01.00	5.000,00				
3.3.90.00	Materiais de Consumo	0.01.00	70.000,00				
3.3.90.32	Materiais de Distribuição Gratuita	0.01.00	40.000,00				
3.3.90.36	Serviços de Consultoria	0.01.00	70.000,00				
3.3.90.38	Dúvidas Serviços de Terceiros - Pessoa Física	0.01.00	45.000,00				
3.3.90.39	Dúvidas Serviços de Terceiros - Pessoa Jurídica	0.01.00	80.000,00				
4.0.00.00	DESPESAS DE CAPITAL						40.000,00
4.1.00.00	Investimentos					60.000,00	
4.4.00.00	Aplicações Diretas					40.000,00	
4.4.90.51	Obras e Instalações	0.01.00	30.000,00				
4.4.90.52	Equipamentos e Materiais Permanentes	0.01.00	10.000,00				
<b>TOTAL</b>							<b>290.000,00</b>



# PREFEITURA MUNICIPAL DE XEXÉU

Av. Fioriano Gonçalves de Lima

CNPJ: 12888517/000148

Orçamento Programa

Exercício de 2010

Anexo 02

Página 12

## NATUREZA DA DESPESA POR ORGÃO

02 - PODER EXECUTIVO

11 - SECRETARIA DE OBRAS, TRANSPORTES E SERVIÇOS PÚBLICOS

Órgão	Descrição	UO	Elemento	Modalidade	Grupo	Categoria Econômica
4.1.01.01	DESPESAS CORRENTES					2.290.000,00
4.1.01.01	Despesa e Encargos Gerais				1.100.000,00	
4.1.01.01	Aplicações Diretas			1.180.000,00		
4.1.01.04	Contratação por Tempo Determinado	0.01.00	580.000,00			
4.1.01.11	Vencimentos e Vantagens Fixas - Pessoal Civil	0.01.00	560.000,00			
4.1.01.00	Outras Despesas Correntes				1.150.000,00	
4.1.01.00	Aplicações Diretas			1.130.000,00		
4.1.01.14	Dívidas - Cíveis	0.01.00	10.000,00			
4.1.01.10	Material de Consumo	0.01.00	310.000,00			
4.1.01.20	Outros Serviços de Terceiros - Pessoa Física	0.01.00	200.000,00			
4.1.01.01	Outros Serviços de Terceiros - Pessoa Jurídica	0.01.00	010.000,00			
4.0.00.00	DESPESAS DE CAPITAL					1.270.000,00
4.0.00.00	Investimentos				1.270.000,00	
4.0.00.00	Aplicações Diretas			1.270.000,00		
4.0.00.11	Obras e Instalações	0.01.00	1.000.000,00			
4.0.00.52	Equipamentos e Materiais Permanentes	0.01.00	140.000,00			
4.0.00.01	Adquirição de Imóveis	0.01.00	130.000,00			
TOTAL						3.560.000,00

**PREFEITURA MUNICIPAL DE XEXÉU**

Av. Floriano Gonçalves de Lima - CNPJ 12989517/0001-48

Orçamento Programa - Exercício de 2010

Anexo 02

Página 13

**NATUREZA DA DESPESA POR ORÇÃO**

PODER  
ORÇÃO

02 - PODER EXECUTIVO  
12 - ENTIDADE SUPERVISIONADA

Código	Descrição	U. R.	Valor	Modalidade	Grupo	Categoria Econômica
3.0.00.00	DESPESAS CORRENTES					6.701.000,00
3.1.00.00	Pessoal e Encargos Sociais				3.900.000,00	
3.1.00.00	Aplicações Financeiras			3.200.000,00		
3.1.50.04	Contratação por Tempo Determinado	0.01.00	275.000,00			
3.1.50.04	Contratação por Tempo Determinado	0.01.00	1.780.000,00			
3.1.50.09	Salário-Família	0.01.00	5.000,00			
3.1.50.09	Salário-Família	0.01.00	20.000,00			
3.1.50.11	Vencimentos e Vantagens Fixas - Pessoal Civil	0.01.00	295.000,00			
3.1.50.11	Vencimentos e Vantagens Fixas - Pessoal Civil	0.01.00	1.210.000,00			
3.1.50.13	Obrigações Patronais	0.01.00	100.000,00			
3.1.50.13	Obrigações Patronais	0.01.00	270.000,00			
3.1.50.16	Obrigações Patronais - Pessoal Civil	0.01.00	15.000,00			
3.1.50.16	Obrigações Patronais - Pessoal Civil	0.01.00	20.000,00			
3.1.50.92	Despesas de Exercícios Anteriores	0.01.00	10.000,00			
3.3.00.00	Outras Despesas Correntes				3.201.000,00	
3.3.50.00	Transferências a Instituições Fiscais sem Fins Lucrativos			20.000,00		
3.3.50.41	Contribuições	0.01.00	20.000,00			
3.3.50.43	Subvenções Sociais	0.01.00	5.000,00			
3.3.90.00	Aplicações Financeiras			3.170.000,00		
3.3.90.14	Depósitos - Cíveis	0.01.00	50.000,00			
3.3.90.14	Depósitos - Cíveis	0.01.00	10.000,00			
3.3.90.30	Materiais de Consumo	0.01.00	365.000,00			
3.3.90.30	Materiais de Consumo	0.01.00	600.000,00			
3.3.90.32	Materiais de Distribuição Gratuita	0.01.00	185.000,00			
3.3.90.32	Materiais de Distribuição Gratuita	0.01.00	30.000,00			
3.3.90.35	Serviços de Consultoria	0.01.00	30.000,00			
3.3.90.36	Outros Serviços de Terceiros - Pessoa Física	0.01.00	110.000,00			
3.3.90.36	Outros Serviços de Terceiros - Pessoa Física	0.01.00	140.000,00			
3.3.90.38	Outros Serviços de Terceiros - Pessoa Jurídica	0.01.00	50.000,00			
3.3.90.38	Outros Serviços de Terceiros - Pessoa Jurídica	0.01.00	190.000,00			
3.3.90.47	Obrigações Tributárias e Contributivas	0.01.00	40.000,00			
3.3.90.48	Outros Auxílios Financeiros a Pessoas Físicas	0.01.00	400.000,00			
3.3.90.48	Outros Auxílios Financeiros a Pessoas Físicas	0.01.00	25.000,00			
3.3.90.91	Sentenças Judiciais	0.01.00	5.000,00			
3.3.90.92	Despesas de Exercícios Anteriores	0.01.00	6.000,00			
3.3.90.92	Despesas de Exercícios Anteriores	0.01.00	20.000,00			
3.3.90.93	Indenizações e Restituições	0.01.00	10.000,00			
4.0.00.00	DESPESAS DE CAPITAL					770.000,00
4.4.00.00	Investimentos				0,00	



# PREFEITURA MUNICIPAL DE XEXÉU

Av. Floriano Gonçalves de Lima - CNPJ 13.885.170/0001-48

Orçamento Programa

Exercício de 2010

Anexo 02

Página 14

## NATUREZA DA DESPESA POR ORGÃO

PODER ORGÃO						
02 PODER EXECUTIVO						
12 ENTIDADE SUPERVISIONADA						
Origem	Descrição	UO	Valor	Modalidade	Grupo	Categoria Econômica
4.4.90.00	Aplicações Diretas			675.000,00		
4.4.90.51	Obras e Instalações	0.01.00	1.00.000,00			
4.4.90.51	Obras e Instalações	0.01.00	700.000,00			
4.4.90.52	Fundamentos e Melhorias Fundamentos	0.01.00	275.000,00			
4.4.90.52	Equipamentos e Móveis e Invenientes	0.01.00	180.000,00			
4.5.90.00	Amortização da Dívida				100.000,00	
4.5.90.00	Aplicações Diretas			100.000,00		
4.5.90.11	Princípio da Dívida Contratual Resgatável	0.01.00	100.000,00			
<b>TOTAL</b>						<b>7.476.000,00</b>



# PREFEITURA MUNICIPAL DE XEXÉU

Av. Floriano Gonçalves de Lima

CNPJ: 13.986.517/0001-48

Orçamento Programa

Exercício de 2010

Anexo 02

Página 10

## NATUREZA DA DESPESA POR ORGÃO

PODER ORGÃO 02 - PODER EXECUTIVO  
13 - SECRETARIA DE SAÚDE

Código	Descrição	UO	Legenda	Modalidade	Grupo	Categoria Econômica
						290.000,00
3.0.90.00	DESPESAS CORRENTES					
3.1.90.00	Pessoal e Encargos Sociais				120.000,00	
3.1.90.00	Aplicações Diretas			120.000,00		
3.1.90.04	Contratação por Tempo Determinado	0.01.00	20.000,00			
3.1.90.11	Vencimentos e Vantagens Fixas - Pessoal Civil	0.01.00	60.000,00			
3.1.90.13	Obrigações Patronais	0.01.00	40.000,00			
3.3.90.00	Outras Despesas Correntes				100.000,00	
3.3.90.00	Aplicações Diretas			100.000,00		
3.3.90.01	Tributos - Civil	0.01.00	15.000,00			
3.3.90.03	Material de Consumo	0.01.00	35.000,00			
3.3.90.08	Outros Serviços de Terceiros - Pessoa Física	0.01.00	25.000,00			
3.3.90.39	Outros Serviços de Terceiros - Pessoa Jurídica	0.01.00	25.000,00			
4.0.00.00	DESPESAS DE CAPITAL					40.000,00
4.4.00.00	Investimentos				40.000,00	
4.4.00.00	Aplicações Diretas			40.000,00		
4.4.00.02	Equipamentos e Material Permanente	0.01.00	40.000,00			
TOTAL						260.000,00
TOTAL GERAL						30.486.000,00



**PREFEITURA MUNICIPAL DE XEXÉU**

Av. Floriano Gonçalves de Lima - CNPJ: 12888517/0001-48

Orçamento Programa

Exercício de 2010

Anexo 06

Página 1

**PROGRAMA DE TRABALHO**

(Inc. II, § 2º, Art. 2º)

01 - PODER LEGISLATIVO					
01 - CAMARA MUNICIPAL					
Código	Especificação	Operação Especial	Projetos	Atividades	Total
01	Legislativa		60.000,00	1.298.000,00	1.358.000,00
01	031 Ação Legislativa		60.000,00	1.298.000,00	1.358.000,00
01	031 0010 ADMINISTRAÇÃO LEGISLATIVA		60.000,00	1.298.000,00	1.358.000,00
01.031.0010.1001.0000	AQUISIÇÃO DE VEÍCULOS PARA O PODER LEGISLATIVO		40.000,00		40.000,00
01.031.0010.1002.0000	AQUISIÇÃO DE MÓVEIS, MÁQUINAS E EQUIPAMENTOS		10.000,00		10.000,00
01.031.0010.1003.0000	CONSTRUÇÃO REFORMA E/OU AMPLIAÇÃO DA ESTRUTURA DA CÂMARA		10.000,00		10.000,00
01.031.0010.2001.0000	GESTÃO ADMINISTRATIVA DA UNIDADE			205.000,00	205.000,00
01.031.0010.2002.0000	DESPEÇA COM SUBSÍDIOS DOS VEREADORES			550.000,00	550.000,00
01.031.0010.2003.0000	CONCESSÃO DE DIÁRIAS PARA VEREADORES DO PODER LEGISLATIVO			20.000,00	20.000,00
01.031.0010.2004.0000	DESPEBAS COM REUNIÕES EXTRAORDINÁRIAS			5.000,00	5.000,00
01.031.0010.2005.0000	CONTRATAÇÃO DE CONSULTORIAS E ASSESSORIAS TÉCNICAS E JURÍDICAS			50.000,00	50.000,00
01.031.0010.2006.0000	VERBA DE REPRESENTAÇÃO DO PRESIDENTE DO PODER LEGISLATIVO			60.000,00	60.000,00
01.031.0010.2007.0000	PAGAMENTOS DE DESPESAS E OBRIGAÇÕES DE EXERCÍCIOS ANTERIORES			5.000,00	5.000,00
01.031.0010.2008.0000	CONTRIBUIÇÃO PARA ÓRGÃOS PREVIDENCIÁRIOS			155.000,00	155.000,00
01.031.0010.2009.0000	CONCESSÃO DO SALÁRIO FAMILIA			2.000,00	2.000,00
01.031.0010.2010.0000	PROVENTOS DE INATIVOS E PENSÕES DA CÂMARA MUNICIPAL			4.000,00	4.000,00
01.031.0010.2011.0000	DESPEBAS COM DIÁRIAS DE FUNCIONÁRIOS DO PODER LEGISLATIVO			6.000,00	6.000,00
01.031.0010.2012.0000	DESPEBAS COM CERIMONIAL E EVENTOS DO PODER LEGISLATIVO			6.000,00	6.000,00
01.031.0010.2013.0000	DESPEBAS COM PASSAGENS E LOCOMOÇÕES			2.000,00	2.000,00
01.031.0010.2014.0000	DESPEBAS COM VERBA DE GABINETE E VERBA INDENIZADORA			214.000,00	214.000,00
01.031.0010.2015.0000	LOCAÇÃO E MANUTENÇÃO DE VEÍCULOS A SERVIÇO DA CÂMARA			7.000,00	7.000,00
01.031.0010.2016.0000	DIVULGAÇÃO INSTITUCIONAL DO PODER LEGISLATIVO			7.000,00	7.000,00
01	124 Controle Interno		15.000,00	65.000,00	80.000,00
01	124 0010 ADMINISTRAÇÃO LEGISLATIVA		15.000,00	65.000,00	80.000,00
01.124.0010.1075.0000	EQUIPAR O SCI DO PODER LEGISLATIVO		15.000,00		15.000,00
01.124.0010.2019.0000	MANUTENÇÃO DO SCI DO PODER LEGISLATIVO			65.000,00	65.000,00
01	126 Tecnologia da Informação		10.000,00	9.000,00	19.000,00
01	126 0010 ADMINISTRAÇÃO LEGISLATIVA		10.000,00	9.000,00	19.000,00
01.126.0010.1004.0000	AQUISIÇÃO DE HARDWARE SOFTWARE PARA O PODER LEGISLATIVO		10.000,00		10.000,00
01.126.0010.2017.0000	MODERNIZAÇÃO ADMINISTRATIVA E INFORMATIZAÇÃO			9.000,00	9.000,00
28	Encargos Especiais		5.000,00	38.000,00	43.000,00



**PROGRAMA DE TRABALHO**  
 (Inc. II, § 2º, Art. 2º)

01 - PODER LEGISLATIVO					
01 - CAMARA MUNICIPAL					
Código	Especificação	Operação Especial	Projetos	Atividades	Total
28	061		5.000,00	38.000,00	43.000,00
28	061		5.000,00	38.000,00	43.000,00
28.061.0010	0010	ADMINISTRAÇÃO LEGISLATIVA	5.000,00		5.000,00
28.061.0010.1005	0000	AMORTIZAÇÃO DE DEBITOS CONTRAÍDOS COM ORGÃOS PÚBLICOS			
28.061.0010.2018	0000	DESPESA COM EMOLUMENTOS E DECISÕES JUDICIÁRIAS		38.000,00	38.000,00
<b>TOTAL</b>		<b>0,00</b>	<b>90.000,00</b>	<b>1.410.000,00</b>	<b>1.500.000,00</b>

**PREFEITURA MUNICIPAL DE XEXÉU**

Av. Floriano Gonçalves de Lima - CNPJ: 12689517/0001-48

Orçamento Programa - Exercício de 2010

Anexo 06

Página 3

**PROGRAMA DE TRABALHO**

(Inc. II, § 2º, Art. 2º)

02 PODER EXECUTIVO					
02 EXECUTIVO MUNICIPAL					
Código	Especificação	Operação Especial	Projetos	Atividades	Total
02	Judiciária			45.000,00	45.000,00
02	122 Administração Geral			45.000,00	45.000,00
02	122 0021 ADMINISTRAÇÃO GERAL			45.000,00	45.000,00
02	122.0021.2179.0000 MANUTENÇÃO DAS AÇÕES DE CARÁTER CONT.DO CERIMONIAL			45.000,00	45.000,00
04	Administração		10.000,00	1.255.000,00	1.265.000,00
04	122 Administração Geral		10.000,00	1.255.000,00	1.265.000,00
04	122 0021 ADMINISTRAÇÃO GERAL		10.000,00	1.255.000,00	1.265.000,00
04	122.0021.1006.0000 MODERNIZAÇÃO DA ESTRUTURA ADMINISTRATIVA		10.000,00		10.000,00
04	122.0021.2020.0000 MANUTENÇÃO DAS ATIVIDADES DA SECRETARIA E DEPARTAMENTOS			250.000,00	250.000,00
04	122.0021.2022.0000 PROGRAMA PREFEITURA NAS COMUNIDADES			50.000,00	50.000,00
04	122.0021.2023.0000 MANUTENÇÃO DAS ATIVIDADES DO DEPARTAMENTO DE ACESSORIA ESPECIAIS			55.000,00	55.000,00
04	122.0021.2025.0000 MANUTENÇÃO ADMINISTRATIVA DO GABINETE DO PREFEITO			805.000,00	805.000,00
04	122.0021.2177.0000 DESPESAS COM OUTROS ENTES FEDERADOS			45.000,00	45.000,00
04	122.0021.2178.0000 CONTRIBUIÇÃO PARA O CNL/AMUPE, IBAM E OUTROS			30.000,00	30.000,00
04	124 Controle Interno		10.000,00	165.000,00	175.000,00
04	124 0021 ADMINISTRAÇÃO GERAL		10.000,00	165.000,00	175.000,00
04	124.0021.1007.0000 EQUIPAR O SCI DO PODER EXECUTIVO		10.000,00		10.000,00
04	124.0021.2026.0000 MANUTENÇÃO DAS ATIVIDADES DO SCI DO PODER EXECUTIVO			165.000,00	165.000,00
04	131 Comunicação Social			40.000,00	40.000,00
04	131 0021 ADMINISTRAÇÃO GERAL			40.000,00	40.000,00
04	131.0021.2021.0000 DIVULGAÇÃO INSTITUCIONAL IMPRESSOS E PUBLICIDADES			40.000,00	40.000,00
TOTAL		0,00	20.000,00	1.505.000,00	1.525.000,00



PROGRAMA DE TRABALHO  
(Inc. II, § 2º, Art. 2º)

2 - PODER EXECUTIVO					
13 - SECRETARIA DE ORÇAMENTO PARTICIPATIVO					
Código	Especificação	Operação Especial	Projetos	Atividades	Total
04	Administração			85.000,00	85.000,00
04	121 - Planejamento e Orçamento			85.000,00	85.000,00
04	121 0021 - ADMINISTRAÇÃO GERAL			85.000,00	85.000,00
04.121.0021.2027.0000	MANUTENÇÃO DAS ATIVIDADES DA SECRETARIA DE ORÇAMENTO			85.000,00	85.000,00
TOTAL		0,00	0,00	85.000,00	85.000,00

**PREFEITURA MUNICIPAL DE XEXÉU**

Av. Floriano Gonçalves de Lima - CNPJ.12888517/0001-48

Orçamento Programa - Exercício de 2010

Anexo 06

Página 5

**PROGRAMA DE TRABALHO**

(Inc. II, § 2º, Art. 2º)

12 - PODER EXECUTIVO					
04 - SECRETARIA ADMINISTRATIVA, PLANEJAMENTO E COORDENAÇÃO					
Código	Especificação	Operação Especial	Projetos	Atividades	Total
04	Administração		30.000,00	860.000,00	890.000,00
04	122 - Administração Geral		30.000,00	860.000,00	890.000,00
04	122 0021 - ADMINISTRAÇÃO GERAL		30.000,00	860.000,00	890.000,00
04.122.0021.1008.0000	AQUISIÇÃO DE MÓVEIS, MÁQUINAS E EQUIPAMENTOS		30.000,00		30.000,00
04.122.0021.2028.0000	MANUTENÇÃO ADMINISTRATIVA DO DEPARTAMENTO DE RECURSOS			860.000,00	860.000,00
04	120 - Tecnologia da Informação		20.000,00	1.075.000,00	1.095.000,00
04	128 0021 - ADMINISTRAÇÃO GERAL		20.000,00	1.075.000,00	1.095.000,00
04.128.0021.1009.0000	AQUISIÇÃO DE EQUIPAMENTOS DE INFORMÁTICA		20.000,00		20.000,00
04.128.0021.2030.0000	MANUTENÇÃO DAS ATIVIDADES, PROJETOS E LICITAÇÕES			225.000,00	225.000,00
04.128.0021.2031.0000	LOCAÇÃO DE SOFTWARE, TREINAMENTO E SERVIÇOS DE INFORMÁTICA			50.000,00	50.000,00
04.128.0021.2180.0000	MANUTENÇÃO DAS ATIVIDADES GERAIS DA ADMINISTRAÇÃO			780.000,00	780.000,00
04.128.0021.2181.0000	AQUISIÇÃO DE MÓVEIS, MÁQUINAS E EQUIPAMENTOS			20.000,00	20.000,00
04	128 - Formação de Recursos Humanos			50.000,00	50.000,00
04	120 0021 - ADMINISTRAÇÃO GERAL			50.000,00	50.000,00
04.128.0021.2029.0000	CAPACITAÇÃO, TREINAMENTO E QUALIFICAÇÃO DE SERVIDORES			50.000,00	50.000,00
<b>TOTAL</b>		<b>0,00</b>	<b>60.000,00</b>	<b>1.985.000,00</b>	<b>2.035.000,00</b>



**PROGRAMA DE TRABALHO**  
 (Inc. II, § 2º, Art. 2º)

02 PODER EXECUTIVO		Operação Especial	Projetos	Atividades	Total
05 SECRETARIA DE TURISMO, ESPORTES E CULTURA					
Código	Especificação				
04	Administração			275.000,00	275.000,00
04	122 Administração Geral			275.000,00	275.000,00
04	122 0021 ADMINISTRAÇÃO GERAL			275.000,00	275.000,00
04	122.0021.2024.0000 PROMOÇÕES DE OFICINAS			15.000,00	15.000,00
04	122.0021.2032.0000 MANUTENÇÃO DAS ATIVIDADES DE CULTURA, TURISMO E ESPORTES			230.000,00	230.000,00
04	122.0021.2033.0000 IMPLANTAÇÃO DE BANDAS MARCIAIS E MUSICAIS			15.000,00	15.000,00
04	122.0021.2182.0000 PROMOÇÕES DE PROJETOS CULTURAIS, ARTÍSTICOS E LITERÁRIOS			15.000,00	15.000,00
13	Cultura			670.000,00	670.000,00
13	392 Difusão Cultural			670.000,00	670.000,00
13	392 0021 ADMINISTRAÇÃO GERAL			670.000,00	670.000,00
13	392.0021.2034.0000 PROMOÇÃO E EXECUÇÃO DE FESTIVIDADES E EVENTOS CULTURAIS			545.000,00	545.000,00
13	392.0021.2035.0000 IMPLANTAÇÃO DE UM CORAL MUSICAL			15.000,00	15.000,00
13	392.0021.2036.0000 CONTRATAÇÃO DE SEGURANÇA PARTICULAR PARA FESTIVIDADES			30.000,00	30.000,00
13	392.0021.2037.0000 PREMIAÇÃO E CONCESSÃO DE PRÊMIOS E PART. EM COMPETIÇÃO PROMOV. PELO MUNICÍPIO			15.000,00	15.000,00
13	392.0021.2044.0000 PATROCÍNIO DE BLOCOS E TROCAS CARNAVALESCA E GRUPOS ARTÍSTICOS			20.000,00	20.000,00
13	392.0021.2183.0000 DESPESAS COM OUTROS ENTES FEDERADOS			45.000,00	45.000,00
27	Desporto e Lazer		15.000,00		15.000,00
27	122 Administração Geral		15.000,00		15.000,00
27	122 0021 ADMINISTRAÇÃO GERAL		15.000,00		15.000,00
27	122.0021.1012.0000 AQUISIÇÃO DE INSTRUMENTOS PIBANDA MUSICAL		15.000,00		15.000,00
27	812 Desporto Comunitário		5.000,00	60.000,00	65.000,00
27	812 0021 ADMINISTRAÇÃO GERAL		5.000,00	60.000,00	65.000,00
27	812.0021.1038.0000 MODERNIZAÇÃO DA ESTRUTURA ADMINISTRATIVA DA UNIDADE			5.000,00	5.000,00
27	812.0021.2049.0000 SUBVENÇÕES A ENTIDADES ESPORTIVAS			5.000,00	5.000,00
27	812.0021.2051.0000 MANUTENÇÃO DO PROGRAMA ESPORTE SOLIDÁRIO			5.000,00	5.000,00
27	812.0021.2054.0000 MANUTENÇÃO DAS ATIVIDADES DE APOIO AO DESPORTO AMADOR			35.000,00	35.000,00
27	812.0021.2088.0000 PROMOÇÃO DE OFICINAS E ATIVIDADES FÍSICAS PARA JÓVENS E IDOSOS			15.000,00	15.000,00
<b>TOTAL</b>		0,00	20.000,00	1.005.000,00	1.025.000,00

**PREFEITURA MUNICIPAL DE XEXÉU**

Av. Floriano Gonçalves de Lima - CNPJ: 12688517/0001-48

Orçamento Programa - Exercício de 2010

Anexo 05

Página 7

**PROGRAMA DE TRABALHO**

(Inc. II, § 2º, Art. 2º)

32 - PODER EXECUTIVO					
06 - SECRETARIA ASSISTÊNCIA SOCIAL E CIDADANIA					
Código	Especificação	Operação Especial	Projetos	Atividades	Total
06	Assistência Social		20.000,00	350.000,00	370.000,00
08	122 - Administração Geral		20.000,00	350.000,00	370.000,00
08	122 0021 - ADMINISTRAÇÃO GERAL		20.000,00	350.000,00	370.000,00
08.122.0021.1010.0000	AQUISIÇÃO DE EQUIPAMENTOS PARA CURSOS PROFISSIONALIZANTES		10.000,00		10.000,00
08.122.0021.1011.0000	MODERNIZAÇÃO DA ESTRUTURA ADMINISTRATIVA		10.000,00		10.000,00
08.122.0021.2038.0000	MANUTENÇÃO DAS AÇÕES DE CARÁTER CONTINUADO DA UNIDADE			250.000,00	250.000,00
08.122.0021.2039.0000	CONCESSÃO DE SUBVENÇÕES SOCIAIS			5.000,00	5.000,00
08.122.0021.2040.0000	MANUTENÇÃO DE CURSOS PROFISSIONALIZANTES			15.000,00	15.000,00
08.122.0021.2041.0000	PROGRAMA DE COMBATE A DELINQUÊNCIA INFANTIL			15.000,00	15.000,00
08.122.0021.2042.0000	DOAÇÕES, AUXÍLIOS EM GERAL AS FAMÍLIAS CARENTES			40.000,00	40.000,00
08.122.0021.2184.0000	MANUTENÇÃO DAS ATIVIDADES DO DEPARTAMENTO DE CIDADANIA			25.000,00	25.000,00
09	Previdência Social			50.000,00	50.000,00
09	272 - Previdência do Regime Estatutário			50.000,00	50.000,00
09	272 0021 - ADMINISTRAÇÃO GERAL			50.000,00	50.000,00
09.272.0021.2943.0000	CONTRIBUIÇÃO PARA O RGPS			50.000,00	50.000,00
<b>TOTAL</b>		<b>0,00</b>	<b>20.000,00</b>	<b>400.000,00</b>	<b>420.000,00</b>



# PREFEITURA MUNICIPAL DE XEXÉU

Av. Floriano Gonçalves de Lima - CNPJ: 12888517/0001-48

Orçamento Programa - Exercício de 2010

Anexo 05

Página 8

## PROGRAMA DE TRABALHO

(Inc. II, § 2º, Art. 2º)

2 PODER EXECUTIVO					
17 SECRETARIA DE EDUCAÇÃO					
Código	Especificação	Operação Especial	Projetos	Atividades	Total
12	Educação			5.000,00	5.000,00
12	122 Administração Geral			5.000,00	5.000,00
12	122 0021 ADMINISTRAÇÃO GERAL			5.000,00	5.000,00
12.122.0021.2045.0000	SUBVENÇÕES A ENTIDADES PRIVADAS SEM FINS LUCRATIVOS			5.000,00	5.000,00
12	128 Formação de Recursos Humanos			120.000,00	120.000,00
12	128 0021 ADMINISTRAÇÃO GERAL			120.000,00	120.000,00
12.128.0021.2086.0000	CAPACITAÇÃO, TREINAMENTO E QUALIFICAÇÃO DE PROFISSIONAIS			120.000,00	120.000,00
12	305 Alimentação e Nutrição			340.000,00	340.000,00
12	305 0021 ADMINISTRAÇÃO GERAL			340.000,00	340.000,00
12.305.0021.2056.0000	MANUTENÇÃO DO PNAE			340.000,00	340.000,00
12	301 Ensino Fundamental		740.000,00	7.480.000,00	8.220.000,00



**PREFEITURA MUNICIPAL DE XEXÉU**

Av. Floriano Gonçalves de Lima - CNPJ: 1288517/0001-48

Orçamento Programa - Exercício de 2010

Anexo 06

Página 9

**PROGRAMA DE TRABALHO**

(Inc. II, § 2º, Art. 2º)

32 - PODER EXECUTIVO					
07 - SECRETARIA DE EDUCAÇÃO					
Código	Especificação	Operação Especial	Projetos	Atividades	Total
12	361 0021	ADMINISTRAÇÃO GERAL	740.000,00	7.480.000,00	8.220.000,00
12.361.0021.1013.0000	AQUISIÇÃO DE VEÍCULO PARA O TRANSPORTE ESCOLAR		80.000,00		80.000,00
12.361.0021.1014.0000	CONSTRUÇÃO, REFORMA E/OU AMPLIAÇÃO DE ESCOLAS E UNIDADES		150.000,00		150.000,00
12.361.0021.1015.0000	AQUISIÇÃO DE EQUIPAMENTOS PARA CENTRO DE TREINAMENTO		20.000,00		20.000,00
12.361.0021.1016.0000	AQUISIÇÃO DE VEÍCULOS PARA TRANSPORTE DE PROFESSORES		40.000,00		40.000,00
12.361.0021.1017.0000	AQUISIÇÃO DE MÓVEIS, MÁQUINAS E EQUIPAMENTOS DIVERSOS		30.000,00		30.000,00
12.361.0021.1018.0000	AQUISIÇÃO DE EQUIPAMENTOS PARA ESCOLAS CONTEMPLADAS COM PROG. PDDE		40.000,00		40.000,00
12.361.0021.1020.0000	CONSTRUÇÃO DE UNIDADES ESCOLARES		200.000,00		200.000,00
12.361.0021.1021.0000	AQUISIÇÃO DE MÓVEIS, MÁQUINAS E EQUIPAMENTOS DIVERSOS		40.000,00		40.000,00
12.361.0021.1024.0000	DESAPROPRIAÇÃO DE IMÓVEIS PARA O ENSINO BÁSICO		40.000,00		40.000,00
12.361.0021.1087.0000	AQUISIÇÃO DE VEÍCULO PARA TRANSPORTE DE ESTUDANTES		100.000,00		100.000,00
12.361.0021.2045.0000	MANUTENÇÃO DAS ATIVIDADES DO DEPARTAMENTO E BIBLIOTECAS			405.000,00	405.000,00
12.361.0021.2047.0000	MANUTENÇÃO DE IMÓVEIS E INSTALAÇÕES DE UNIDADES ESCOLARES			80.000,00	80.000,00
12.361.0021.2048.0000	CAPACITAÇÃO DE PROFESSORES E PESSOAL DA EDUCAÇÃO			130.000,00	130.000,00
12.361.0021.2050.0000	AJUDA A ESTUDANTES CARENTES E AUXÍLIOS PARA ESTUDOS			30.000,00	30.000,00
12.361.0021.2056.0000	MANUTENÇÃO DO PNAEF - FUNDAMENTAL			120.000,00	120.000,00
12.361.0021.2059.0000	MANUTENÇÃO DO PROGRAMA A CAMINHO DA ESCOLA			150.000,00	150.000,00
12.361.0021.2060.0000	MANUTENÇÃO DO PROGRAMA DE TRANSPORTE ESCOLAR - FUNDAMENTAL - FNDE			90.000,00	90.000,00
12.361.0021.2063.0000	MANUTENÇÃO DO PROGRAMA PDDE			40.000,00	40.000,00
12.361.0021.2065.0000	MANUTENÇÃO DE OUTROS PROGRAMAS DE EDUCAÇÃO			30.000,00	30.000,00
12.361.0021.2067.0000	MANUTENÇÃO DO PROGRAMA DE TRANSPORTE ESCOLAR			890.000,00	890.000,00
12.361.0021.2068.0000	GESTÃO DE PESSOAL DO MAGISTÉRIO - FUNDEB 90%			2.980.000,00	2.980.000,00
12.361.0021.2069.0000	GESTÃO DE PESSOAL DE APOIO AO ENSINO BÁSICO - FUNDEB 40%			2.095.000,00	2.095.000,00
12.361.0021.2070.0000	MANUTENÇÃO DE IMÓVEIS E INSTALAÇÕES DE UNIDADES DE ENSINO			90.000,00	90.000,00
12.361.0021.2071.0000	DISTRIBUIÇÃO GRATUITA DE MATERIAL DIDÁTICO			100.000,00	100.000,00
12.361.0021.2092.0000	MANUTENÇÃO DO PROGRAMA INCLUSÃO DIGITAL			100.000,00	100.000,00
12.361.0021.2099.0000	LOCAÇÃO DE VEÍCULOS PARA TRANSPORTE DE PROFESSORES			100.000,00	100.000,00
12	362	Ensino Médio		130.000,00	130.000,00



PROGRAMA DE TRABALHO  
(Inc. II, § 2º, Art. 2º)

12 PODER EXECUTIVO				Operação Especial	Projetos	Atividades	Total
07 SECRETARIA DE EDUCAÇÃO							
Código	Especificação						
12 362 0021	ADMINISTRAÇÃO GERAL					130.000,00	130.000,00
12 362.0021.2062.0000	MANUTENÇÃO DO PROGRAMA DE TRANSPORTE ESCOLAR - ENSINO MÉDIO-FNDE					130.000,00	130.000,00
12 364	Ensino Superior					120.000,00	120.000,00
12 364 0021	ADMINISTRAÇÃO GERAL					120.000,00	120.000,00
12 364.0021.2052.0000	APOIO A GRADUAÇÃO DE PROFESSORES					40.000,00	40.000,00
12 364.0021.2053.0000	MANUTENÇÃO DO TRANSPORTE DE ESTUDANTES UNIVERSITÁRIOS					80.000,00	80.000,00
12 365	Educação Infantil				810.000,00	965.000,00	1.575.000,00
12 365 0021	ADMINISTRAÇÃO GERAL				610.000,00	965.000,00	1.575.000,00
12 365.0021.1022.0000	AQUISIÇÃO DE EQUIPAMENTOS DESTINADOS AO ENSINO INFANTIL				60.000,00		60.000,00
12 365.0021.1085.0000	CONSTRUÇÃO, REFORMA EXU ADAPTAÇÃO DE MÓVEL PARA CRECHES				500.000,00		500.000,00
12 365.0021.1086.0000	AQUISIÇÃO DE MOVEIS E EQUIPAMENTOS PARA CRECHES				50.000,00		50.000,00
12 365.0021.2054.0000	MANUTENÇÃO DAS ATIVIDADES DE APOIO AO DESPORTO AMADOR					130.000,00	130.000,00
12 365.0021.2057.0000	MANUTENÇÃO DO PNAEP / PNAEC					30.000,00	30.000,00
12 365.0021.2061.0000	MANUTENÇÃO DO PROGRAMA DE TRANSPORTE ESCOLAR - ENSINO INFANTIL-FNDE					80.000,00	80.000,00
12 365.0021.2072.0000	GESTÃO ADMINISTRATIVA DO ENSINO INFANTIL 40%					380.000,00	380.000,00
12 365.0021.2073.0000	GESTÃO ADMINISTRATIVA DO ENSINO INFANTIL 60%					345.000,00	345.000,00
12 366	Educação de Jovens e Adultos					70.000,00	70.000,00
12 366 0021	ADMINISTRAÇÃO GERAL					70.000,00	70.000,00
12 366.0021.2064.0000	MANUTENÇÃO DO PROGRAMA EDUCAÇÃO DE JOVENS BRASIL ALFABETIZADO					70.000,00	70.000,00
12 367	Educação Especial					50.000,00	50.000,00
12 367 0021	ADMINISTRAÇÃO GERAL					50.000,00	50.000,00
12 367.0021.2056.0000	GESTÃO ADMINISTRATIVO DO PROGRAMA DE EDUCAÇÃO ESPECIAL					50.000,00	50.000,00
<b>TOTAL</b>				0,00	1.350.000,00	8.280.000,00	10.630.000,00



**PROGRAMA DE TRABALHO**  
 (Inc. II, § 2º, Art. 2º)

02 PODER EXECUTIVO						
08 SECRETARIA DE FINANÇAS E TESOUREARIA						
Código	Especificação	Operação Especial	Projetos	Atividades	Total	
04	Administração			600.000,00	600.000,00	
04	122 Administração Geral			600.000,00	600.000,00	
04	122 0021 ADMINISTRAÇÃO GERAL			600.000,00	600.000,00	
04	122.0021.2074.0000 SERVIÇOS DE CONSULTORIAS E ASSESSORIAS			150.000,00	150.000,00	
04	122.0021.2075.0000 CUSTEIO DE DESPESAS DE EXERCÍCIOS ANTERIORES			50.000,00	50.000,00	
04	122.0021.2076.0000 MANUTENÇÃO DAS ATIVIDADES DA CONTABILIDADE, TRIBUTAÇÃO E TESOUREARIA			400.000,00	400.000,00	
04	123 Administração Financeira			200.000,00	200.000,00	
04	123 0021 ADMINISTRAÇÃO GERAL			200.000,00	200.000,00	
04	123.0021.2077.0000 OBRIGAÇÕES TRIBUTÁRIAS E CONTRIBUTIVAS SOCIAIS			100.000,00	100.000,00	
04	123.0021.2078.0000 FISCALIZAÇÃO E COBRANÇA DE TRIBUTOS MUNICIPAIS			100.000,00	100.000,00	
28	Encargos Especiais			300.000,00	300.000,00	
28	843 Serviço de Dívida Interna			300.000,00	300.000,00	
28	843 0021 ADMINISTRAÇÃO GERAL			300.000,00	300.000,00	
28	843.0021.2079.0000 AMORTIZAÇÃO DE DÍVIDAS PÚBLICAS			70.000,00	70.000,00	
28	846 Outros Encargos Especiais			70.000,00	70.000,00	
28	846 0021 ADMINISTRAÇÃO GERAL			20.000,00	20.000,00	
28	846.0021.2080.0000 INDENIZAÇÕES E RESTITUIÇÕES DIVERSAS			50.000,00	50.000,00	
28	846.0021.2081.0000 DESPESAS DECORRENTES DE PRECATÓRIOS E SENTENÇAS JUDICIAIS					
		300.000,00			300.000,00	
89	Reserva de Contingência				300.000,00	
99	999 Reserva de Contingência				300.000,00	
99	999 9999 RESERVA DE CONTINGÊNCIA				300.000,00	
99	999.9999.0999.0000 RESERVA DE CONTINGÊNCIA				300.000,00	
<b>TOTAL</b>		<b>300.000,00</b>	<b>0,00</b>	<b>1.170.000,00</b>	<b>1.470.000,00</b>	



PROGRAMA DE TRABALHO  
(Inc. II, § 2º, Art. 2º)

2		PODER EXECUTIVO			
19		PROCURADORIA MUNICIPAL			
Código	Especificação	Operação Especial	Projetos	Atividades	Total
02	Judiciária		10.000,00	210.000,00	220.000,00
02	122 Administração Geral		10.000,00	210.000,00	220.000,00
02	122 0021 ADMINISTRAÇÃO GERAL		10.000,00	210.000,00	220.000,00
02	122.0021.1098.0000 MODERNIZAÇÃO DA UNIDADE		10.000,00		10.000,00
02	122.0021.2082.0000 GESTÃO ADMINISTRATIVA DA PROCURADORIA			180.000,00	180.000,00
02	122.0021.2093.0000 GESTÃO ADMINISTRATIVA DO SUB - PROCURADORIA			30.000,00	30.000,00
TOTAL		0,00	10.000,00	210.000,00	220.000,00

**PREFEITURA MUNICIPAL DE XEXÉU**

Av. Floriano Gonçalves de Lima - CNPJ: 12888517/0001-48

Orçamento Programa

Exercício de 2010

Anexo 06

Página 13

**PROGRAMA DE TRABALHO**

(Inc. II, § 2º, Art. 2º)

02 PODER EXECUTIVO

10 DEPARTAMENTO FOMENTO E PRODUÇÃO AGROPECUÁRIA

Código	Especificação	Operação Especial	Projetos	Atividades	Total
18	Gestão Ambiental			15.000,00	15.000,00
18	541 Preservação e Conservação Ambiental			15.000,00	15.000,00
18	541 0021 ADMINISTRAÇÃO GERAL			15.000,00	15.000,00
18.541.0021.2084.0000	MANUTENÇÃO DAS AÇÕES DE PROTEÇÃO AO MEIO AMBIENTE			15.000,00	15.000,00
18	543 Recuperação de Áreas Degradadas		20.000,00		20.000,00
18	543 0021 ADMINISTRAÇÃO GERAL		20.000,00		20.000,00
18.543.0021.1025.0000	OBRAS DE RECUPERAÇÃO DE ÁREAS DEGRADADAS		20.000,00		20.000,00
20	Agricultura			110.000,00	110.000,00
20	122 Administração Geral			110.000,00	110.000,00
20	122 0021 ADMINISTRAÇÃO GERAL			110.000,00	110.000,00
20.122.0021.2085.0000	MANUTENÇÃO DAS ATIVIDADES DO DEPARTAMENTO DE FOMENTO			110.000,00	110.000,00
20	601 Promoção da Produção Vegetal			20.000,00	20.000,00
20	601 0021 ADMINISTRAÇÃO GERAL			20.000,00	20.000,00
20.601.0021.2086.0000	PREPARO DE SOLO E DISTRIBUIÇÃO DE SEMENTES			20.000,00	20.000,00
20	604 Defesa Sanitária Animal			20.000,00	20.000,00
20	604 0021 ADMINISTRAÇÃO GERAL			20.000,00	20.000,00
20.604.0021.2087.0000	CAMPANHA DE VACINAÇÃO DE ANIMAIS			20.000,00	20.000,00
20	606 Extensão Rural			85.000,00	85.000,00
20	606 0021 ADMINISTRAÇÃO GERAL			85.000,00	85.000,00
20.606.0021.2188.0000	MANUTENÇÃO DAS ATIVIDADES VINCULADAS AO PROMATA			85.000,00	85.000,00
20	607 Irrigação		20.000,00		20.000,00
20	607 0021 ADMINISTRAÇÃO GERAL		20.000,00		20.000,00
20.607.0021.1029.0000	AQUISIÇÃO DE EQUIPAMENTOS DIVERSOS PARA IRRIGAÇÃO		20.000,00		20.000,00
<b>TOTAL</b>		0,00	40.000,00	250.000,00	290.000,00

**PREFEITURA MUNICIPAL DE XEXÉU**

Av. Floriano Gonçalves de Lima - CNPJ: 12885517/0001-48

Orçamento Programa

Exercício de 2010

Anexo 06

Página 14

**PROGRAMA DE TRABALHO**

(Inc. II, § 2º, Art. 2º)

02 - PODER EXECUTIVO					
11 - SECRETARIA DE OBRAS, TRANSPORTES E SERVIÇOS PÚBLICOS					
Código	Especificação	Operação Especial	Projetos	Atividades	Total
04	Administração		50.000,00	220.000,00	270.000,00
04	122 Administração Geral		50.000,00	220.000,00	270.000,00
04	122 0021 ADMINISTRAÇÃO GERAL		50.000,00	220.000,00	270.000,00
04.122.0021.1023.0000	REFORMA E AMPLIAÇÃO DE IMÓVEIS DA ADMINISTRAÇÃO MUNICIPAL		10.000,00		10.000,00
04.122.0021.1084.0000	AQUISIÇÃO DE VEÍCULOS E UTENSÍLIOS		40.000,00		40.000,00
04.122.0021.2095.0000	MANUTENÇÃO DAS ATIVIDADES DO DEPARTAMENTO			130.000,00	130.000,00
04.122.0021.2098.0000	LOCAÇÃO DE VEÍCULOS E EQUIPAMENTOS			90.000,00	90.000,00
04	182 Defesa Civil			150.000,00	150.000,00
04	182 0021 ADMINISTRAÇÃO GERAL			150.000,00	150.000,00
04.182.0021.2100.0000	GUARDA MUNICIPAL E PROTEÇÃO DO PATRIMÔNIO			150.000,00	150.000,00
05	Assistência Social		10.000,00		10.000,00
08	241 Assistência ao Idoso		10.000,00		10.000,00
08	241 0021 ADMINISTRAÇÃO GERAL		10.000,00		10.000,00
08.241.0021.1025.0000	CONSTRUÇÃO E ADAPTAÇÃO DE CENTROS DE CONVIVÊNCIA AO IDOSO		10.000,00		10.000,00
10	Saúde		100.000,00		100.000,00
10	302 Assistência Hospitalar e Ambulatorial		100.000,00		100.000,00
10	302 0021 ADMINISTRAÇÃO GERAL		100.000,00		100.000,00
10.302.0021.1048.0000	CONSTRUÇÃO AMPLIAÇÃO E/OU REFORMA DE UNIDADES DE SAÚDE DA REDE MUNICIPAL		100.000,00		100.000,00
12	Educação		180.000,00		180.000,00
12	361 Ensino Fundamental		180.000,00		180.000,00
12	361 0021 ADMINISTRAÇÃO GERAL		180.000,00		180.000,00
12.361.0021.1027.0000	CONSTRUÇÃO, REF. E AMPLIAÇÃO DE IMÓVEIS E INPLANT. DE ESPAÇO CULTURAIS P/ EVENTOS		10.000,00		10.000,00
12.361.0021.1049.0000	CONSTRUÇÃO E/OU REFORMA DE UNIDADES ESCOLARES		150.000,00		150.000,00
12	363 Ensino Profissional		20.000,00		20.000,00
12	363 0021 ADMINISTRAÇÃO GERAL		20.000,00		20.000,00
12.363.0021.1028.0000	CONSTRUÇÃO DE CENTRO COMUNITARIO DE EDUCAÇÃO PROFISSIONALIZANTE		20.000,00		20.000,00
12	365 Educação Infantil		30.000,00		30.000,00
12	365 0021 ADMINISTRAÇÃO GERAL		30.000,00		30.000,00
12.365.0021.1031.0000	CONSTRUÇÃO AMPLIAÇÃO E REFORMA DE CRECHES		30.000,00		30.000,00
13	Cultura		20.000,00		20.000,00
13	392 Difusão Cultural		20.000,00		20.000,00



# PREFEITURA MUNICIPAL DE XEXÉU

Av. Floriano Gonçalves de Lima - CNPJ: 12888517/0001-48

Orçamento Programa - Exercício de 2010  
Anexo 06  
Página 15

## PROGRAMA DE TRABALHO (Inc. II, § 2º, Art. 2º)

02 PODER EXECUTIVO								
11 SECRETARIA DE OBRAS, TRANSPORTES E SERVIÇOS PÚBLICOS					Operação Especial	Projetos	Atividades	Total
Código	Especificação							
13	392 0021	ADMINISTRAÇÃO GERAL				20.000,00		20.000,00
13.392.0021.1030.0000	REFORMA E/OU CONST. DE IMÓVEIS P/ CENTRO CULTURAL, BIBLIOTECA, MUSEU E TEATRO					10.000,00		10.000,00
13.392.0021.1042.0000	CONSTRUÇÃO, REF. E AMPLIAÇÃO DE IMÓVEIS P/ FUNC DA BIBLIOTECA MUNICIPAL					10.000,00		10.000,00
15	Urbanismo					80.000,00	1.730.000,00	1.810.000,00
15	122 Administração Geral					80.000,00	1.730.000,00	1.810.000,00
15	122 0021	ADMINISTRAÇÃO GERAL				30.000,00		30.000,00
15.122.0021.1091.0000	AQUISIÇÃO DE MÓVEIS, MÁQUINAS E EQUIPAMENTOS DIVERSOS					50.000,00		50.000,00
15.122.0021.1076.0000	IMPLANTAÇÃO DE USINA DE COMPOSTAGEM E TRATAMENTO DE LIXO URBANO						1.605.000,00	1.605.000,00
15.122.0021.2089.0000	MANUTENÇÃO DAS ATIVIDADES DO DEPARTAMENTO DE OBRAS						125.000,00	125.000,00
15.122.0021.2101.0000	MANUTENÇÃO DAS ATIVIDADES DO DEPARTAMENTO DE SERVIÇOS					250.000,00	60.000,00	310.000,00
15	451 Infra-Estrutura Urbana					250.000,00	60.000,00	310.000,00
15	451 0021	ADMINISTRAÇÃO GERAL				20.000,00		20.000,00
15.451.0021.1032.0000	AMPLIAÇÃO DO CEMITÉRIO DO MUNICÍPIO					30.000,00		30.000,00
15.451.0021.1033.0000	DESAPROPRIAÇÃO DE IMÓVEIS PARA ABERTURA DE VIAS PÚBLICAS					30.000,00		30.000,00
15.451.0021.1034.0000	CONSTRUÇÃO DE MUROS, ESCADARIAS, RAMPAS E ACESSOS PÚBLICOS					150.000,00		150.000,00
15.451.0021.1035.0000	AMPLIAÇÃO E MELHORIA NAS VIAS E CALÇAMENTOS DA CIDADE					10.000,00		10.000,00
15.451.0021.1036.0000	AMPLIAÇÃO DO PRÉDIO SEDE DA PREFEITURA					10.000,00		10.000,00
15.451.0021.1077.0000	DESAPROPRIAÇÃO DE IMÓVEIS NECES. A EXERC. DE PROJETO URBANO E ABERTURA DE RUAS						30.000,00	30.000,00
15.451.0021.2090.0000	REFORMA E AMPLIAÇÃO DE IMÓVEIS DA ADMINISTRAÇÃO MUNICIPAL						30.000,00	30.000,00
15.451.0021.2091.0000	MANUTENÇÃO, CONSERVAÇÃO E MELHORIA DE CEMITÉRIOS					130.000,00		130.000,00
15	452 Serviços Urbanos					130.000,00		130.000,00
15	452 0021	ADMINISTRAÇÃO GERAL				30.000,00		30.000,00
15.452.0021.1078.0000	AQUISIÇÃO DE MÓVEIS, COMPUTADORES, VEÍCULOS, MÁQUINAS E UTENSÍLIOS DIVERSOS P/ UNIDADE					30.000,00		30.000,00
15.452.0021.1079.0000	DESAPROPRIAÇÃO TERRENOS PARA COLOCAÇÃO DE LIXO URBANO					40.000,00		40.000,00
15.452.0021.1080.0000	AQUISIÇÃO DE EQUIPAMENTOS E UTENSÍLIOS PARA ATIVIDADES DO SETOR DE OBRAS PÚBLICAS					30.000,00		30.000,00
15.452.0021.1081.0000	DESAPROPRIAÇÃO DE IMÓVEIS PARA CONSTRUÇÃO DE CEMITÉRIOS					50.000,00		50.000,00
15	813 Lazer					50.000,00		50.000,00
15	813 0021	ADMINISTRAÇÃO GERAL				50.000,00		50.000,00
15.813.0021.1037.0000	OBRAS EM PRAÇAS, PARQUES, JARDINS E ÁREAS DE LAZER PÚBLICAS							



**PROGRAMA DE TRABALHO**  
 (Inc. II, § 2º, Art. 2º)

02 PODER EXECUTIVO					Total
11 SECRETARIA DE OBRAS, TRANSPORTES E SERVIÇOS PÚBLICOS					
Código	Especificação	Operação Especial	Projetos	Atividades	Total
16	Habitação		40.000,00		40.000,00
16	402 Habitação Urbana		40.000,00		40.000,00
16	402 0021 ADMINISTRAÇÃO GERAL		40.000,00		40.000,00
16	482.0021.1036.0000 MODERNIZAÇÃO DA ESTRUTURA ADMINISTRATIVA DA UNIDADE		40.000,00		40.000,00
17	Saneamento		120.000,00		120.000,00
17	511 Saneamento Básico Rural		120.000,00		120.000,00
17	511 0021 ADMINISTRAÇÃO GERAL		120.000,00		120.000,00
17	511.0021.1060.0000 CONSTRUÇÃO E/OU REFORMA DE ESGOTOS E GALERIAS		100.000,00		100.000,00
17	511.0021.1082.0000 IMPLANTAÇÃO DE SISTEMA DE ABASTECIMENTO D'ÁGUA, CONSTRUÇÃO DE AÇUDES E BARRAGEM E CISTERNAS		20.000,00		20.000,00
17	512 Saneamento Básico Urbano		40.000,00		40.000,00
17	512 0021 ADMINISTRAÇÃO GERAL		40.000,00		40.000,00
17	512.0021.1038.0000 INSTALAÇÃO DE ATERRO SANITÁRIO		20.000,00		20.000,00
17	512.0021.1040.0000 CONSTRUÇÃO DE BANHEIROS, PRIVADAS E SANITÁRIOS PÚBLICOS		20.000,00		20.000,00
18	Gestão Ambiental		20.000,00	80.000,00	100.000,00
18	544 Recursos Hídricos		20.000,00	80.000,00	100.000,00
18	544 0021 ADMINISTRAÇÃO GERAL		20.000,00	80.000,00	100.000,00
18	544.0021.1041.0000 EXECUÇÃO DE OBRAS HÍDRICAS		20.000,00		20.000,00
18	544.0021.2093.0000 ABASTECIMENTO EMERGENCIAL DE ÁGUA PARA A POPULAÇÃO			80.000,00	80.000,00
20	Agricultura		30.000,00	40.000,00	70.000,00
20	805 Abastecimento		30.000,00	40.000,00	70.000,00
20	805 0021 ADMINISTRAÇÃO GERAL		30.000,00		30.000,00
20	805.0021.1083.0000 CONSTRUÇÃO REFORMA E AMPLIAÇÃO DOS MERCADOS, AÇOUQUES E MATADOUROS			40.000,00	40.000,00
20	805.0021.2094.0000 MANUTENÇÃO MERCADOS, AÇOUQUES, MATADOUROS E OUTROS				
25	Energia		40.000,00		40.000,00
25	752 Energia Elétrica		40.000,00		40.000,00
25	752 0021 ADMINISTRAÇÃO GERAL		40.000,00		40.000,00
25	752.0021.1043.0000 EXECUÇÃO DE OBRAS E PROJETOS DE ELETRIFICAÇÃO RURAL		20.000,00		20.000,00
25	752.0021.1044.0000 AMPLIAÇÃO DA REDE DE ENERGIA E EXPANSÃO DA ILUMINAÇÃO		20.000,00		20.000,00
26	Transporte		30.000,00		30.000,00
26	782 Transporte Rodoviário		30.000,00		30.000,00





PROGRAMA DE TRABALHO  
(Inc. II, § 2º, Art. 2º)

02 PODER EXECUTIVO					
41 SECRETARIA DE OBRAS, TRANSPORTES E SERVIÇOS PÚBLICOS					
Código	Especificação	Operação Especial	Projetos	Atividades	Total
			30.000,00		30.000,00
26	782 0021 ADMINISTRAÇÃO GERAL		10.000,00		10.000,00
26.782.0021.1045.0000	OBRAS DE IMPLANTAÇÃO DE ABRIGOS DE PASSAGEIROS			20.000,00	20.000,00
26.782.0021.1046.0000	OBRAS EM ESTRADAS, PONTES E PASSAGENS MOLHADAS		50.000,00		50.000,00
27	Desporto e Lazer				
27	812 Desporto Comunitario		50.000,00		50.000,00
27	812 0021 ADMINISTRAÇÃO GERAL		50.000,00		50.000,00
27.812.0021.1047.0000	REFORMA DE GINÁSIOS, QUADRAS E CAMPOS DE FUTEBOL		50.000,00		50.000,00
TOTAL		0,00	1.270.000,00	2.280.000,00	3.550.000,00



**PROGRAMA DE TRABALHO**  
 (Inc. II, § 2º, Art. 2º)

2 PODER EXECUTIVO					
2 ENTIDADE SUPERVISORADA					
Código	Especificação	Operação Especial	Projetos	Atividades	Total
08	Assistência Social		15.000,00	520.000,00	535.000,00
08	122 Administração Geral		20.000,00	205.000,00	225.000,00
08	122 0021 ADMINISTRAÇÃO GERAL		20.000,00	205.000,00	225.000,00
08	122.0021.1072.0000 EQUIPAMENTOS E MAQUINAS PARA O FMS		20.000,00		20.000,00
08	122.0021.2150.0000 GESTÃO ADMINISTRATIVA DO FMS			160.000,00	160.000,00
08	122.0021.2151.0000 MANUTENÇÃO DAS ATIVIDADES DO CONS MUNICIPAL DE ASSISTÊNCIA SOCIAL			20.000,00	20.000,00
08	122.0021.2152.0000 IGD - ÍNDICE DE GESTÃO DESCENTRALIZADA - CADASTRO BOLSA FAMÍLIA			25.000,00	25.000,00
08	241 Assistência ao Idoso			20.000,00	20.000,00
08	241 0021 ADMINISTRAÇÃO GERAL			20.000,00	20.000,00
08	241.0021.2153.0000 ASSISTÊNCIA INTEGRAL AO IDOSO			20.000,00	20.000,00
08	242 Assistência ao Portador de Deficiência			30.000,00	30.000,00
08	242 0021 ADMINISTRAÇÃO GERAL			30.000,00	30.000,00
08	242.0021.2154.0000 ATENÇÃO INTEGRAL AO PORTADOR DE DEFICIÊNCIA			15.000,00	15.000,00
08	242.0021.2157.0000 ASSISTÊNCIA A CASA DE PASSAGEM			15.000,00	15.000,00
08	243 Assistência à Criança e ao Adolescente		15.000,00	520.000,00	535.000,00
08	243 0021 ADMINISTRAÇÃO GERAL		15.000,00	520.000,00	535.000,00
08	243.0021.1070.0000 AQUISIÇÃO DE MÓVEIS, MÁQUINAS E EQUIPAMENTOS DIVERSOS		5.000,00		5.000,00
08	243.0021.1071.0000 AQUISIÇÃO DE EQUIPAMENTOS PARA CURSOS PROFISSIONALIZANTES		10.000,00		10.000,00
08	243.0021.2139.0000 PROGRAMA DE COMBATE AO ABUSO E A EXPLORAÇÃO DE CRIANÇAS			15.000,00	15.000,00
08	243.0021.2140.0000 MANUTENÇÃO DO PROGRAMA AGENTE JOVEM			30.000,00	30.000,00
08	243.0021.2141.0000 PROGRAMA DE ATENÇÃO À CRIANÇA, INCLUINDO CRECHES			40.000,00	40.000,00
08	243.0021.2142.0000 ASSISTÊNCIA INTEGRAL À CRIANÇA E AO ADOLESCENTE			25.000,00	25.000,00
08	243.0021.2143.0000 APOIO AO CONSELHO TUTELAR DA CRIANÇA E DO ADOLESCENTE			15.000,00	15.000,00
08	243.0021.2144.0000 LIBERDADE ASSISTIDA E SEMI-LIBERDADE ACOMPANHADA			10.000,00	10.000,00
08	243.0021.2145.0000 ATENÇÃO À CRIANÇA EM SITUAÇÃO DE RISCO			15.000,00	15.000,00
08	243.0021.2146.0000 ADAPTAÇÃO DE IMÓVEIS PARA ABRIGOS DAS CRIANÇAS E ADOLESCENTE			20.000,00	20.000,00
08	243.0021.2147.0000 MANUTENÇÃO ADMINISTRATIVA DO FDCA			65.000,00	65.000,00
08	243.0021.2148.0000 PROGRAMA DE CURSOS PROFISSIONALIZANTES			15.000,00	15.000,00
08	243.0021.2149.0000 PROGRAMA ESTÁGIOS REMUNERADOS			5.000,00	5.000,00
08	243.0021.2155.0000 MANUTENÇÃO DO PETI			160.000,00	160.000,00
08	243.0021.2158.0000 PROJÓVEM			85.000,00	85.000,00
08	244 Assistência Comunitária		20.000,00	860.000,00	880.000,00



**PROGRAMA DE TRABALHO**  
 (Inc. II, § 2º, Art. 2º)

02 PODER EXECUTIVO								
12 ENTIDADE SUPERVISIONADA								
Código	Especificação	Operação Especial	Projetos	Atividades	Total			
08	244	0021	ADMINISTRAÇÃO GERAL			20.000,00	850.000,00	870.000,00
08	244.0021	1073.0000	AQUISIÇÃO DE EQUIP. PI PROGRAMA DE CURSOS PROFISSIONALIZANTE			20.000,00		20.000,00
08	244.0021	2158.0000	ATENÇÃO INTEGRAL A FAMÍLIA				50.000,00	50.000,00
08	244.0021	2160.0000	PRESTAÇÃO CONTINUADA - BPC				30.000,00	30.000,00
08	244.0021	2181.0000	DISTRIBUIÇÃO DE CESTAS BÁSICA / SOPÃO				70.000,00	70.000,00
08	244.0021	2182.0000	DOAÇÃO DE PRÓTESE, OCULOS E CADEIRAS DE RODAS				20.000,00	20.000,00
08	244.0021	2183.0000	MANUTENÇÃO DO CRAS / CREA/CIAS				50.000,00	50.000,00
08	244.0021	2164.0000	GESTÃO ADMINISTRATIVA DO SUAS				45.000,00	45.000,00
08	244.0021	2186.0000	DISTRIBUIÇÃO DE MATERIAL DE CONSTRUÇÃO				50.000,00	50.000,00
08	244.0021	2188.0000	ASSISTÊNCIA GERAL A DESABRIDADOS POR FENÔMENOS CLIMÁTICOS				40.000,00	40.000,00
08	244.0021	2189.0000	SUBVENÇÕES A ENTIDADES ASSISTENCIAIS				5.000,00	5.000,00
08	244.0021	2170.0000	MANUTENÇÃO DE CURSOS PROFISSIONALIZANTES E CAPACITAÇÃO				15.000,00	15.000,00
08	244.0021	2171.0000	PROGRAMA EMERGÊNCIA DA ENTRESSAFRA- BOLSA ALIMENTAÇÃO				350.000,00	350.000,00
08	244.0021	2172.0000	PROGRAMA BOLSA FAMÍLIA				30.000,00	30.000,00
08	244.0021	2173.0000	ASSISTÊNCIA GERAL A GESTANTE				45.000,00	45.000,00
08	244.0021	2174.0000	ASSISTÊNCIA FUNERAL				50.000,00	50.000,00
10	0000		Saúde				70.000,00	70.000,00
10	122		Administração Geral				70.000,00	70.000,00
10	122	0021	ADMINISTRAÇÃO GERAL				30.000,00	30.000,00
10	122.0021	2109.0000	PROMOÇÃO DE AÇÕES AO PROGRAMA SAÚDE DO TRABALHADOR				20.000,00	20.000,00
10	122.0021	2110.0000	CONTRIBUIÇÃO PI CONSÓRCIOS INTERMUNICIPAIS				20.000,00	20.000,00
10	122.0021	2111.0000	APOIO AO CONSELHO MUNICIPAL DE SAÚDE				10.000,00	10.000,00
10	123		Administração Financeira				10.000,00	10.000,00
10	123	0021	ADMINISTRAÇÃO GERAL				10.000,00	10.000,00
10	123.0021	2112.0000	INDENIZAÇÕES E RESTITUIÇÕES DIVERSAS				45.000,00	45.000,00
10	128		Formação de Recursos Humanos				45.000,00	45.000,00
10	128	0021	ADMINISTRAÇÃO GERAL				45.000,00	45.000,00
10	128.0021	2115.0000	CAPACITAÇÃO, TREINAMENTO E QUALIFICAÇÃO DE SERVIDORES				45.000,00	45.000,00
10	301		Atenção Básica			470.000,00	3.055.000,00	3.525.000,00



**PROGRAMA DE TRABALHO**  
 (Inc. II, § 2º, Art. 2º)

02 - PODER EXECUTIVO  
 12 - ENTIDADE SUPERVISIONADA

Código	Especificação	Operação Especial	Projetos	Atividades	Total
10	301	0021	ADMINISTRAÇÃO GERAL		
10.301.0021.1056.0000	AQUISIÇÃO DE MOVEIS, VEICULOS E EQUIPAMENTOS PARA SECRETARIA		470.000,00	3.055.000,00	3.525.000,00
10.301.0021.1057.0000	AQUISIÇÃO DE MEDICAMENTO		50.000,00		50.000,00
10.301.0021.1058.0000	AQUISIÇÃO DE MATERIAL HOSPITALAR		310.000,00		310.000,00
10.301.0021.1059.0000	AQUISIÇÃO DE MATERIAL LABORATORIAL		30.000,00		30.000,00
10.301.0021.1060.0000	AQUISIÇÃO DE MATERIAL ODONTOLÓGICO		30.000,00		30.000,00
10.301.0021.1061.0000	AQUISIÇÃO DE MOVEIS E EQUIPAMENTOS PARA O PACS		20.000,00		20.000,00
10.301.0021.1062.0000	AQUISIÇÃO DE MOVEIS E EQUIPAMENTOS PARA O PSF's		10.000,00		10.000,00
10.301.0021.1063.0000	AQUISIÇÃO DE MOVEIS, EQUIPAMENTOS PARA PROGRAMA SAÚDE BUCAL		10.000,00		10.000,00
10.301.0021.2116.0000	DIVULGAÇÃO INSTITUCIONAL PUBLICA DIVERSAS			35.000,00	35.000,00
10.301.0021.2117.0000	MANUTENÇÃO DAS ATIVIDADES ADMINISTRATIVA DO FMS			1.600.000,00	1.600.000,00
10.301.0021.2118.0000	PROMOÇÃO DAS AÇÕES DO PROGRAMA DO PACS			360.000,00	360.000,00
10.301.0021.2120.0000	MANUTENÇÃO E DESENVOLVIMENTO DAS CAMPANHA DE MULTIVACINAÇÃO			15.000,00	15.000,00
10.301.0021.2121.0000	PROMOÇÃO DE AÇÕES PROGRAMA SAÚDE FAMÍLIA - PSF			790.000,00	790.000,00
10.301.0021.2122.0000	PROMOÇÃO DE SAÚDE BUCAL			175.000,00	175.000,00
10.301.0021.2123.0000	PROMOÇÃO AÇÕES PROGRAMA SAÚDE MENTAL			35.000,00	35.000,00
10.301.0021.2124.0000	PROMOÇÃO AÇÕES DO PROGRAMA SAÚDE ESCOLAR			25.000,00	25.000,00
10.301.0021.2125.0000	PROMOÇÃO AÇÕES DO PROGRAMA SAÚDE DO IDOSO			20.000,00	20.000,00
10	302		Assistência Hospitalar e Ambulatorial		
10.302.0021.1054.0000	AQUISIÇÃO DE MOVEIS, MAQUINAS E EQUIPAMENTOS PARA CENTROS DE SAÚDE		150.000,00	115.000,00	265.000,00
10.302.0021.1065.0000	AQUISIÇÃO DE MOVEIS, VEICULOS E EQUIPAMENTOS HOSPITALARES		10.000,00		10.000,00
10.302.0021.1066.0000	CONSTRUÇÃO, REFORMA E AMPLIAÇÃO OU ADAPTAÇÃO DA SECRET HOSPITAL E CENTRO		30.000,00		30.000,00
10.302.0021.1068.0000	AQUISIÇÃO DE EQUIPAMENTO PARA O CEO		100.000,00		100.000,00
10.302.0021.2128.0000	PAGAMENTOS DE GRATIFICAÇÕES ESTÍMULO -BUS			20.000,00	20.000,00
10.302.0021.2130.0000	MANUTENÇÃO DO PROGRAMA TFD			25.000,00	25.000,00
10.302.0021.2132.0000	MANUTENÇÃO DO PROGRAMA FARMÁCIA BÁSICA			70.000,00	70.000,00
10	303		Suporte Profilático e Terapêutico		
10.303.0021.2137.0000	MANUTENÇÃO DO PROGRAMA FARMÁCIA POPULAR			125.000,00	125.000,00
10	304		Vigilância Sanitária		
10.304.0021.2137.0000	MANUTENÇÃO DO PROGRAMA FARMÁCIA POPULAR		20.000,00	65.000,00	85.000,00



**PROGRAMA DE TRABALHO**  
 (Inc. II, § 2º, Art. 2º)

2		PODER EXECUTIVO							
2		ENTIDADE SUPERVISIONADA							
Código	Especificação	Operação Especial	Projetos	Atividades	Total				
10	304	0021	ADMINISTRAÇÃO GERAL			20.000,00	65.000,00		85.000,00
10.304	0021	1067.0000	AQUISIÇÃO DE MOVEIS, VEÍCULOS E EQUIPAMENTOS P/ VIGILÂNCIA			20.000,00			20.000,00
10.304.0021	2133.0000		MANUTENÇÃO DO PROGRAMA DE VIGILÂNCIA SANITÁRIA				65.000,00		65.000,00
10	305		Vigilância Epidemiológica			30.000,00	75.000,00		105.000,00
10	305	0021	ADMINISTRAÇÃO GERAL			30.000,00	75.000,00		105.000,00
10.305	0021	1068.0000	AQUISIÇÃO DE MOVEIS, VEÍCULOS E EQUIPAMENTOS P/ VIGILANCIA EPIDEMIOLÓGICA			30.000,00			30.000,00
10.305.0021	2134.0000		MANUTENÇÃO DO PROGRAMA DE VIGILÂNCIA EPIDEMIOLÓGICA				75.000,00		75.000,00
10	306		Alimentação e Nutrição				20.000,00		20.000,00
10	306	0021	ADMINISTRAÇÃO GERAL				20.000,00		20.000,00
10.306	0021	2135.0000	MANUTENÇÃO DO PROGRAMA ALIMENTAR E NUTRICIONAL				20.000,00		20.000,00
12			Educação				50.000,00		50.000,00
12	243		Assistência à Criança e ao Adolescente				50.000,00		50.000,00
12	243	0021	ADMINISTRAÇÃO GERAL				50.000,00		50.000,00
12.243	0021	2156.0000	IMPLANTAÇÃO E MANUTENÇÃO DE CRECHES				50.000,00		50.000,00
14			Direitos do Cidadão				5.000,00	30.000,00	35.000,00
14	241		Assistência ao Idoso				5.000,00	30.000,00	35.000,00
14	241	0021	ADMINISTRAÇÃO GERAL				5.000,00	30.000,00	35.000,00
14.241	0021	1074.0000	AQUISIÇÃO DE MAQUINAS E EQUIPAMENTOS PARA UNIDADE				5.000,00		5.000,00
14.241	0021	2175.0000	MANUTENÇÃO DO FUNDO MUNICIPAL DE ASSISTÊNCIA AO IDOSO				30.000,00		30.000,00
17			Saneamento			315.000,00	443.000,00		758.000,00
17	122		Administração Geral			315.000,00	443.000,00		758.000,00
17	122	0401	GESTÃO ADMINISTRATIVA DO MUNICÍPIO			165.000,00	443.000,00		608.000,00
17.122	0401	1052.0000	AQUISIÇÃO DE VEÍCULOS PARA SAAE			50.000,00			50.000,00
17.122	0401	1053.0000	AQUISIÇÃO DE HIDRÔMETROS, MÁQUINAS E EQUIPAMENTOS			100.000,00			100.000,00
17.122	0401	1054.0000	AQUISIÇÃO DE HARDWARE E SOFTWARE PARA SAAE			15.000,00			15.000,00
17.122	0401	2102.0000	MANUTENÇÃO DOS SERVIÇOS ADMINISTRATIVOS - SAAE				420.000,00		420.000,00
17.122	0401	2103.0000	CONCESSÃO DO SALÁRIO FAMÍLIA - SAAE				5.000,00		5.000,00
17.122	0401	2104.0000	DESPEBAS E OBRIGAÇÕES DE EXERCÍCIOS ANTERIORES				13.000,00		13.000,00
17.122	0401	2105.0000	DESPEBAS COM EMOLUMENTOS E DECISÕES JUDICIÁRIAS - SAAE				5.000,00		5.000,00
17	122	0417	AMPLIAÇÃO E PRESEVAÇÃO DO PATRIMÔNIO			150.000,00			150.000,00
17.122	0417	1055.0000	REFORMA DE EDIFICAÇÃO PARA A ADMINISTRAÇÃO - SAAE			150.000,00			150.000,00



# PREFEITURA MUNICIPAL DE XEXÉU

Av. Floriano Gonçalves de Lima - CNPJ:1288517/0001-48

Orçamento Programa - Exercício de 2010

Anexo 06

Página 22

## PROGRAMA DE TRABALHO

(Inc. II, § 2º, Art. 2º)

02 PODER EXECUTIVO					
12 ENTIDADE SUPERVISIONADA					
Código	Especificação	Operação Especial	Projetos	Atividades	Total
17	512 Saneamento Básico Urbano			583.000,00	583.000,00
17	512 0401 GESTÃO ADMINISTRATIVA DO MUNICIPIO			583.000,00	583.000,00
17	512.0401.2108.0000 OPERAÇÃO E MANUTENÇÃO DO SISTEMA DE ÁGUA - SAAE			583.000,00	583.000,00
28	Encargos Especiais			100.000,00	100.000,00
28	122 Administração Geral			100.000,00	100.000,00
28	122 0401 GESTÃO ADMINISTRATIVA DO MUNICIPIO			100.000,00	100.000,00
28	122.0401.2107.0000 AMORTIZAÇÃO DE DÍVIDAS - SAAE			100.000,00	100.000,00
28	331 Proteção e Benefícios ao Trabalhador			40.000,00	40.000,00
28	331 0401 GESTÃO ADMINISTRATIVA DO MUNICIPIO			40.000,00	40.000,00
28	331.0401.2108.0000 PROTEÇÃO E BENEFÍCIOS AO TRABALHADOR - SAAE			40.000,00	40.000,00
<b>TOTAL</b>		0,00	1.045.000,00	8.431.000,00	7.476.000,00



# PREFEITURA MUNICIPAL DE XEXÉU

Av. Floriano Gonçalves de Lima - CNPJ: 12688517/0001-48

Orçamento Programs

Exercício de 2010

Anexo 06

Página 23

## PROGRAMA DE TRABALHO

(Inc.I, § 2º, Art.2º)

PODER EXECUTIVO  
SECRETARIA DE SAÚDE

Código	Especificação	Operação Especial	Projetos	Atividades	Total
10	Saúde		40.000,00	220.000,00	260.000,00
10	122 Administração Geral		40.000,00	220.000,00	260.000,00
10	122 0021 ADMINISTRAÇÃO GERAL		40.000,00	220.000,00	260.000,00
10.122.0021.1089.0000	MODERNIZAÇÃO DA ESTRUTURA ADMINISTRATIVA DA UNIDADE		40.000,00		40.000,00
10.122.0021.2185.0000	MANUTENÇÃO DAS AÇÕES DE CARÁTER CONTINUADO DA UNIDADE			160.000,00	160.000,00
10.122.0021.2188.0000	MANUTENÇÃO DO C.M.S			20.000,00	20.000,00
10.122.0021.2187.0000	CONTRIBUIÇÃO PARA O INSS			40.000,00	40.000,00
	<b>TOTAL</b>	<b>0,00</b>	<b>40.000,00</b>	<b>220.000,00</b>	<b>260.000,00</b>
	<b>TOTAL GERAL</b>	<b>300.000,00</b>	<b>3.955.000,00</b>	<b>26.231.000,00</b>	<b>30.486.000,00</b>



# PREFEITURA MUNICIPAL DE XEXÉU

Av. Floriano Gonçalves de Lima - CNPJ 12888517/0001-48

XEXÉU

Orçamento Programa - Exercício de: 2010

## TABELA EXPLICATIVA - DEMONSTRAÇÃO DA DESPESA POR PROGRAMA

Página 1

Código	Discriminação	Valor
0010	ADMINISTRAÇÃO LEGISLATIVA	1.500.000,00
0021	ADMINISTRAÇÃO GERAL	27.225.000,00
0401	GESTÃO ADMINISTRATIVA DO MUNICÍPIO	1.311.000,00
0417	AMPLIAÇÃO E PRESEVAÇÃO DO PATRIMÔNIO	150.000,00
9999	RESERVA DE CONTINGÊNCIA	300.000,00
	TOTAL	30.486.000,00



**PREFEITURA MUNICIPAL DE XEXÉU**

Av. Floriano Gonçalves de Lima - CNPJ:12888517/0001-48

Orçamento Programa - Exercício de 2010

**DESPESA POR ELEMENTO ECONÔMICO**

Quadro 18

Página 1

Cod.	Descrição	Elemento	Grupo/Mod	Categoria
3.0.00.00	Despesas Correntes			<u>26.748.000,00</u>
3.1.00.00	Pessoal e Encargos Sociais		14.734.000,00	
3.1.90.00	Aplicações Diretas		14.734.000,00	
3.1.90.01	Aposentadoria e Reformas	42.000,00		
3.1.90.03	Pensões	22.000,00		
3.1.90.04	Contratação por Tempo Determinado	3.250.000,00		
3.1.90.09	Salário-Família	162.000,00		
3.1.90.11	Vencimentos e Vantagens Fixas - Pessoal Civil	9.530.000,00		
3.1.90.13	Obrigações Patronais	1.535.000,00		
3.1.90.16	Outras Despesas Variáveis - Pessoal Civil	170.000,00		
3.1.90.92	Despesas de Exercícios Anteriores	23.000,00		
3.2.00.00	Juros e Encargos da Dívida		5.000,00	
3.2.90.00	Aplicações Diretas		5.000,00	
3.2.90.21	Juros sobre a Dívida por Contrato	3.000,00		
3.2.90.22	Outros Encargos sobre a Dívida por Contrato	2.000,00		
3.3.00.00	Outras Despesas Correntes		11.409.000,00	
3.3.50.00	Transferências a Instituições Privadas sem Fins Lucrativos		70.000,00	
3.3.50.41	Contribuições	55.000,00		
3.3.50.43	Subvenções Sociais	15.000,00		
3.3.90.00	Aplicações Diretas		11.339.000,00	
3.3.90.14	Diárias - Civil	314.000,00		
3.3.90.18	Auxílio Financeiro a Estudantes	25.000,00		
3.3.90.30	Material de Consumo	3.089.000,00		
3.3.90.31	PREMIACOES CULTURAIS, ARTISTICAS, CIENTIFICAS, DESPORTIVAS	10.000,00		
3.3.90.32	Material de Distribuição Gratuita	425.000,00		
3.3.90.33	Passagens e Despesas com Locomoção	12.000,00		
3.3.90.35	Serviços de Consultoria	410.000,00		
3.3.90.36	Outros Serviços de Terceiros - Pessoa Física	1.919.000,00		
3.3.90.39	Outros Serviços de Terceiros - Pessoa Jurídica	4.175.000,00		
3.3.90.47	Obrigações Tributárias e Contributivas	140.000,00		
3.3.90.48	Outros Auxílios Financeiros a Pessoas Físicas	505.000,00		
3.3.90.91	Sentenças Judiciais	55.000,00		
3.3.90.92	Despesas de Exercícios Anteriores	110.000,00		
3.3.90.93	Indenizações e Restituições	150.000,00		
4.0.00.00	Despesas de Capital			<u>4.038.000,00</u>
4.4.00.00	Investimentos		3.600.000,00	
4.4.90.00	Aplicações Diretas		3.600.000,00	
4.4.90.51	Obras e Instalações	2.210.000,00		
4.4.90.52	Equipamentos e Material Permanente	1.280.000,00		
4.4.90.61	Aquisição de Imóveis	110.000,00		
4.5.00.00	Inversões Financeiras		2.000,00	
4.5.90.00	Aplicações Diretas		2.000,00	
4.5.90.61	Aquisição de Imóveis	2.000,00		
4.6.00.00	Amortização da Dívida		436.000,00	
4.6.90.00	Aplicações Diretas		436.000,00	
4.6.90.71	Principal da Dívida Contratual Resgatado	436.000,00		
9.0.00.00	Reserva de Contingência			<u>300.000,00</u>
9.9.00.00	Reserva de Contingência		300.000,00	
9.9.99.00	A Definir		300.000,00	
9.9.99.99	A Classificar	300.000,00		



**PREFEITURA MUNICIPAL DE XEXÉU**

Av. Floriano Gonçalves de Lima - CNPJ:12888517/0001-48

Orçamento Programa - Exercício de 2010

**DESPESA POR ELEMENTO ECONÓMICO**

Quadro 18

Página 2

Cod.	Descrição	Elemento	Grupo/Mod	Categoria
TOTAL				30.486.000,00



**PROGRAMA DE TRABALHO DO GOVERNO  
DEMONSTRATIVO DE FUNÇÕES, SUBFUNÇÕES E PROGRAMAS  
POR PROJETOS, ATIVIDADES E OPERAÇÕES ESPECIAIS**  
(Inc. II, § 2º, Art. 2º)

Código	Especificação	Operação Especial	Projetos	Atividades	Total
01	Legislativa	0,00	65.000,00	1.372.000,00	1.437.000,00
01	031 Ação Legislativa	6,00	60.000,00	1.298.000,00	1.358.000,00
01	031 0010 ADMINISTRAÇÃO LEGISLATIVA	0,00	60.000,00	1.298.000,00	1.358.000,00
01.031.0010.1001.0000	AQUISIÇÃO DE VEÍCULOS PARA O PODER LEGISLATIVO	0,00	40.000,00	0,00	40.000,00
01.031.0010.1002.0000	AQUISIÇÃO DE MÓVEIS, MÁQUINAS E EQUIPAMENTOS	0,00	10.000,00	0,00	10.000,00
01.031.0010.1003.0000	CONSTRUÇÃO REFORMA E/OU AMPLIAÇÃO DA ESTRUTURA DA CÂMARA	0,00	10.000,00	0,00	10.000,00
01.031.0010.2001.0000	GESTÃO ADMINISTRATIVA DA UNIDADE	0,00	0,00	205.000,00	205.000,00
01.031.0010.2002.0000	DESPESA COM SUBSÍDIOS DOS VEREADORES	0,00	0,00	550.000,00	550.000,00
01.031.0010.2003.0000	CONCESSÃO DE DIÁRIAS PARA VEREADORES DO PODER LEGISLATIVO	0,00	0,00	20.000,00	20.000,00
01.031.0010.2004.0000	DESPESAS COM REUNIÕES EXTRAORDINÁRIAS	0,00	0,00	5.000,00	5.000,00
01.031.0010.2005.0000	CONTRATAÇÃO DE CONSULTORIAS E ACESSORIAS TÉCNICAS E JURÍDICAS	0,00	0,00	50.000,00	50.000,00
01.031.0010.2006.0000	VERBA DE REPRESENTAÇÃO DO PRESIDENTE DO PODER LEGISLATIVO	0,00	0,00	60.000,00	60.000,00
01.031.0010.2007.0000	PAGAMENTOS DE DESPESAS E OBRIGAÇÕES DE EXERCÍCIOS ANTERIORES	0,00	0,00	5.000,00	5.000,00
01.031.0010.2008.0000	CONTRIBUIÇÃO PARA ÓRGÃOS PREVIDENCIÁRIOS	0,00	0,00	155.000,00	155.000,00
01.031.0010.2009.0000	CONCESSÃO DO SALÁRIO FAMILIA	0,00	0,00	2.000,00	2.000,00
01.031.0010.2010.0000	PROVENTOS DE INATIVOS E PENSÕES DA CÂMARA MUNICIPAL	0,00	0,00	4.000,00	4.000,00
01.031.0010.2011.0000	DESPESAS COM DIÁRIAS DE FUNCIONÁRIOS DO PODER LEGISLATIVO	0,00	0,00	6.000,00	6.000,00
01.031.0010.2012.0000	DESPESAS COM CERIMONIAL E EVENTOS DO PODER LEGISLATIVO	0,00	0,00	6.000,00	6.000,00
01.031.0010.2013.0000	DESPESAS COM PASSAGENS E LOCOMOÇÕES	0,00	0,00	2.000,00	2.000,00
01.031.0010.2014.0000	DESPESAS COM VERBA DE GABINETE E VERBA INDENIZADORA	0,00	0,00	214.000,00	214.000,00
01.031.0010.2015.0000	LOCAÇÃO E MANUTENÇÃO DE VEÍCULOS A SERVIÇO DA CÂMARA	0,00	0,00	7.000,00	7.000,00
01.031.0010.2016.0000	DIVULGAÇÃO INSTITUCIONAL DO PODER LEGISLATIVO	0,00	0,00	7.000,00	7.000,00
01	124 Controle Interno	0,00	15.000,00	65.000,00	80.000,00
01	124 0010 ADMINISTRAÇÃO LEGISLATIVA	0,00	15.000,00	65.000,00	80.000,00
01.124.0010.1075.0000	EQUIPAR O SCI DO PODER LEGISLATIVO	0,00	15.000,00	0,00	15.000,00
01.124.0010.2019.0000	MANUTENÇÃO DO SCI DO PODER LEGISLATIVO	0,00	0,00	65.000,00	65.000,00
01	126 Tecnologia da Informação	0,00	10.000,00	9.000,00	19.000,00
01	126 0010 ADMINISTRAÇÃO LEGISLATIVA	0,00	10.000,00	9.000,00	19.000,00
01.126.0010.1004.0000	AQUISIÇÃO DE HARDWARE SOFTWARE PARA O PODER LEGISLATIVO	0,00	10.000,00	0,00	10.000,00
01.126.0010.2017.0000	MODERNIZAÇÃO ADMINISTRATIVA E INFORMATIZAÇÃO	0,00	0,00	9.000,00	9.000,00
02	Judiciária	0,00	10.000,00	255.000,00	265.000,00
02	122 Administração Geral	0,00	10.000,00	255.000,00	265.000,00
02	122 0021 ADMINISTRAÇÃO GERAL	0,00	10.000,00	255.000,00	265.000,00
02.122.0021.1088.0000	MODERNIZAÇÃO DA UNIDADE	0,00	10.000,00	0,00	10.000,00
02.122.0021.2082.0000	GESTÃO ADMINISTRATIVA DA PROCURADORIA	0,00	0,00	180.000,00	180.000,00
02.122.0021.2083.0000	GESTÃO ADMINISTRATIVA DO SUB - PROCURADORIA	0,00	0,00	30.000,00	30.000,00
02.122.0021.2179.0000	MANUTENÇÃO DAS AÇÕES DE CARÁTER CONT. DO CERIMONIAL	0,00	0,00	45.000,00	45.000,00
04	Administração	0,00	120.000,00	4.975.000,00	5.095.000,00



# PREFEITURA MUNICIPAL DE XEXÉU

Av. Floriano Gonçalves de Lima - CNPJ:12888517/0001-48

Orçamento Programa - Exercício de 2010

Anexo 07

Página 2

## PROGRAMA DE TRABALHO DO GOVERNO DEMONSTRATIVO DE FUNÇÕES, SUBFUNÇÕES E PROGRAMAS POR PROJETOS, ATIVIDADES E OPERAÇÕES ESPECIAIS (Inc. II, § 2º, Art. 2º)

Código	Especificação	Operação Especial	Projetos	Atividades	Total
04	Administração	0,00	120.000,00	4.975.000,00	5.095.000,00
04	121 Planejamento e Orçamento	0,00	0,00	85.000,00	85.000,00
04	121 0021 ADMINISTRAÇÃO GERAL	0,00	0,00	85.000,00	85.000,00
04.121.0021.2027.0000	MANUTENÇÃO DAS ATIVIDADES DA SECRETARIA DE ORÇAMENTO	0,00	0,00	85.000,00	85.000,00
04	122 Administração Geral	0,00	90.000,00	3.210.000,00	3.300.000,00
04	122 0021 ADMINISTRAÇÃO GERAL	0,00	90.000,00	3.210.000,00	3.300.000,00
04.122.0021.1006.0000	MODERNIZAÇÃO DA ESTRUTURA ADMINISTRATIVA	0,00	10.000,00	0,00	10.000,00
04.122.0021.1008.0000	AQUISIÇÃO DE MÓVEIS, MÁQUINAS E EQUIPAMENTOS	0,00	30.000,00	0,00	30.000,00
04.122.0021.1023.0000	REFORMA E AMPLIAÇÃO DE IMÓVEIS DA ADMINISTRAÇÃO MUNICIPAL	0,00	10.000,00	0,00	10.000,00
04.122.0021.1084.0000	AQUISIÇÃO DE VEÍCULOS E UTENSÍLIOS	0,00	40.000,00	0,00	40.000,00
04.122.0021.2020.0000	MANUTENÇÃO DAS ATIVIDADES DA SECRETARIA E DEPARTAMENTOS	0,00	0,00	260.000,00	260.000,00
04.122.0021.2022.0000	PROGRAMA PREFEITURA NAS COMUNIDADES	0,00	0,00	60.000,00	60.000,00
04.122.0021.2023.0000	MANUTENÇÃO DAS ATIVIDADES DO DEPARTAMENTO DE ASSESSORIA ESPECIAIS	0,00	0,00	55.000,00	55.000,00
04.122.0021.2024.0000	PROMOÇÕES DE OFICINAS	0,00	0,00	15.000,00	15.000,00
04.122.0021.2025.0000	MANUTENÇÃO ADMINISTRATIVA DO GABINETE DO PREFEITO	0,00	0,00	805.000,00	805.000,00
04.122.0021.2028.0000	MANUTENÇÃO ADMINISTRATIVA DO DEPARTAMENTO DE RECURSOS	0,00	0,00	890.000,00	890.000,00
04.122.0021.2032.0000	MANUTENÇÃO DAS ATIVIDADES DE CULTURA, TURISMO E ESPORTES	0,00	0,00	230.000,00	230.000,00
04.122.0021.2033.0000	IMPLANTAÇÃO DE BANDAS MARCIAIS E MUSICAIS	0,00	0,00	15.000,00	15.000,00
04.122.0021.2074.0000	SERVIÇOS DE CONSULTORIAS E ASSESSORIAS	0,00	0,00	150.000,00	150.000,00
04.122.0021.2075.0000	CUSTEIO DE DESPESAS DE EXERCÍCIOS ANTERIORES	0,00	0,00	50.000,00	50.000,00
04.122.0021.2076.0000	MANUTENÇÃO DAS ATIVIDADES DA CONTABILIDADE, TRIBUTAÇÃO E TESOUREARIA	0,00	0,00	400.000,00	400.000,00
04.122.0021.2095.0000	MANUTENÇÃO DAS ATIVIDADES DO DEPARTAMENTO	0,00	0,00	130.000,00	130.000,00
04.122.0021.2098.0000	LOCAÇÃO DE VEÍCULOS E EQUIPAMENTOS	0,00	0,00	90.000,00	90.000,00
04.122.0021.2177.0000	DESPESAS COM OUTROS ENTES FEDERADOS	0,00	0,00	45.000,00	45.000,00
04.122.0021.2178.0000	CONTRIBUIÇÃO PARA O CNM, AMUPE, IBAM E OUTROS	0,00	0,00	30.000,00	30.000,00
04.122.0021.2182.0000	PROMOÇÕES DE PROJETOS CULTURAIS, ARTÍSTICOS E LITERÁRIOS	0,00	0,00	15.000,00	15.000,00
04	123 Administração Financeira	0,00	0,00	200.000,00	200.000,00
04	123 0021 ADMINISTRAÇÃO GERAL	0,00	0,00	200.000,00	200.000,00
04.123.0021.2077.0000	OBRIGAÇÕES TRIBUTÁRIAS E CONTRIBUTIVAS SOCIAIS	0,00	0,00	100.000,00	100.000,00
04.123.0021.2078.0000	FISCALIZAÇÃO E COBRANÇA DE TRIBUTOS MUNICIPAIS	0,00	0,00	100.000,00	100.000,00
04	124 Controle Interno	0,00	10.000,00	165.000,00	175.000,00
04	124 0021 ADMINISTRAÇÃO GERAL	0,00	10.000,00	165.000,00	175.000,00
04.124.0021.1007.0000	EQUIPAR O SCI DO PODER EXECUTIVO	0,00	10.000,00	0,00	10.000,00
04.124.0021.2026.0000	MANUTENÇÃO DAS ATIVIDADES DO SCI DO PODER EXECUTIVO	0,00	0,00	165.000,00	165.000,00
04	126 Tecnologia da Informação	0,00	20.000,00	1.075.000,00	1.095.000,00
04	126 0021 ADMINISTRAÇÃO GERAL	0,00	20.000,00	1.075.000,00	1.095.000,00
04.126.0021.1009.0000	AQUISIÇÃO DE EQUIPAMENTOS DE INFORMÁTICA	0,00	20.000,00	0,00	20.000,00
04.126.0021.2030.0000	MANUTENÇÃO DAS ATIVIDADES, PROJETOS E LICITAÇÕES	0,00	0,00	225.000,00	225.000,00
04.126.0021.2031.0000	LOCAÇÃO DE SOFTWARE, TREINAMENTO E SERVIÇOS DE INFORMÁTICA	0,00	0,00	50.000,00	50.000,00
04.126.0021.2180.0000	MANUTENÇÃO DAS ATIVIDADES GERAIS DA ADMINISTRAÇÃO	0,00	0,00	780.000,00	780.000,00
04.126.0021.2181.0000	AQUISIÇÃO DE MÓVEIS, MÁQUINAS E EQUIPAMENTOS	0,00	0,00	20.000,00	20.000,00

**PREFEITURA MUNICIPAL DE XEXÉU**

Av. Floriano Gonçalves de Lima - CNPJ:12888517/0001-48

Orçamento Programa

Exercício de 2010

Anexo 07

Página 3

**PROGRAMA DE TRABALHO DO GOVERNO  
 DEMONSTRATIVO DE FUNÇÕES, SUBFUNÇÕES E PROGRAMAS  
 POR PROJETOS, ATIVIDADES E OPERAÇÕES ESPECIAIS**

(Inc. II, § 2º, Art. 2º)

Código	Especificação	Operação Especial	Projetos	Atividades	Total
04	Administração	0,00	120.000,00	4.975.000,00	5.095.000,00
04	128 Formação de Recursos Humanos	0,00	0,00	50.000,00	50.000,00
04	128 0021 ADMINISTRAÇÃO GERAL	0,00	0,00	50.000,00	50.000,00
04.128.0021.2029.0000	CAPACITAÇÃO, TREINAMENTO E QUALIFICAÇÃO DE SERVIDORES	0,00	0,00	50.000,00	50.000,00
04	131 Comunicação Social	0,00	0,00	40.000,00	40.000,00
04	131 0021 ADMINISTRAÇÃO GERAL	0,00	0,00	40.000,00	40.000,00
04.131.0021.2021.0000	DIVULGAÇÃO INSTITUCIONAL, IMPRESSOS E PUBLICIDADES	0,00	0,00	40.000,00	40.000,00
04	152 Defesa Civil	0,00	0,00	150.000,00	150.000,00
04	152 0021 ADMINISTRAÇÃO GERAL	0,00	0,00	150.000,00	150.000,00
04.152.0021.2100.0000	GUARDA MUNICIPAL E PROTEÇÃO DO PATRIMÔNIO	0,00	0,00	150.000,00	150.000,00
08	Assistência Social	0,00	85.000,00	1.975.000,00	2.060.000,00
08	122 Administração Geral	0,00	40.000,00	595.000,00	595.000,00
08	122 0021 ADMINISTRAÇÃO GERAL	0,00	40.000,00	595.000,00	595.000,00
08.122.0021.1010.0000	AQUISIÇÃO DE EQUIPAMENTOS PARA CURSOS PROFISSIONALIZANTES	0,00	10.000,00	0,00	10.000,00
08.122.0021.1011.0000	MODERNIZAÇÃO DA ESTRUTURA ADMINISTRATIVA	0,00	10.000,00	0,00	20.000,00
08.122.0021.1072.0000	EQUIPAMENTOS E MAQUINAS PARA O FMS	0,00	20.000,00	0,00	250.000,00
08.122.0021.2038.0000	MANUTENÇÃO DAS AÇÕES DE CARÁTER CONTINUADO DA UNIDADE	0,00	0,00	250.000,00	250.000,00
08.122.0021.2039.0000	CONCESSÃO DE SUBVENÇÕES SOCIAIS	0,00	0,00	5.000,00	5.000,00
08.122.0021.2040.0000	MANUTENÇÃO DE CURSOS PROFISSIONALIZANTES	0,00	0,00	15.000,00	15.000,00
08.122.0021.2041.0000	PROGRAMA DE COMBATE A DELINQUÊNCIA INFANTIL	0,00	0,00	15.000,00	15.000,00
08.122.0021.2042.0000	DOAÇÕES, AUXÍLIOS EM GERAL AS FAMÍLIAS CARENTES	0,00	0,00	40.000,00	40.000,00
08.122.0021.2150.0000	GESTÃO ADMINISTRATIVA DO FMS	0,00	0,00	160.000,00	160.000,00
08.122.0021.2151.0000	MANUTENÇÃO DAS ATIVIDADES DO CONS. MUNICIPAL DE ASSISTÊNCIA SOCIAL	0,00	0,00	20.000,00	20.000,00
08.122.0021.2152.0000	IGD - ÍNDICE DE GESTÃO DESCENTRALIZADA - CADASTRO BOLSA FAMÍLIA	0,00	0,00	25.000,00	25.000,00
08.122.0021.2184.0000	MANUTENÇÃO DAS ATIVIDADES DO DEPARTAMENTO DE CIDADANIA	0,00	0,00	25.000,00	25.000,00
08	241 Assistência ao Idoso	0,00	10.000,00	20.000,00	30.000,00
08	241 0021 ADMINISTRAÇÃO GERAL	0,00	10.000,00	20.000,00	30.000,00
08.241.0021.1026.0000	CONSTRUÇÃO E ADAPTAÇÃO DE CENTROS DE CONVIVÊNCIA AO IDOSO	0,00	10.000,00	0,00	10.000,00
08.241.0021.2153.0000	ASSISTÊNCIA INTEGRAL AO IDOSO	0,00	0,00	20.000,00	20.000,00
08	242 Assistência ao Portador de Deficiência	0,00	0,00	30.000,00	30.000,00
08	242 0021 ADMINISTRAÇÃO GERAL	0,00	0,00	30.000,00	30.000,00
08.242.0021.2154.0000	ATENÇÃO INTEGRAL AO PORTADOR DE DEFICIÊNCIA	0,00	0,00	15.000,00	15.000,00
08.242.0021.2157.0000	ASSISTÊNCIA A CASA DE PASSAGEM	0,00	0,00	15.000,00	15.000,00
08	243 Assistência à Criança e ao Adolescente	0,00	15.000,00	520.000,00	535.000,00

**PREFEITURA MUNICIPAL DE XEXÉU**

Av. Floriano Gonçalves de Lima - CNPJ:12888517/0001-48

Orçamento Programa

Exercício de 2010

Anexo 07

Página 4

**PROGRAMA DE TRABALHO DO GOVERNO  
 DEMONSTRATIVO DE FUNÇÕES, SUBFUNÇÕES E PROGRAMAS  
 POR PROJETOS, ATIVIDADES E OPERAÇÕES ESPECIAIS**

(Inc. II, § 2º, Art. 2º)

Código	Especificação	Operação Especial	Projetos	Atividades	Total
08	Assistência Social	0,00	85.000,00	1.975.000,00	2.060.000,00
08	243 Assistência à Criança e ao Adolescente	0,00	15.000,00	520.000,00	535.000,00
08	243 0021 ADMINISTRAÇÃO GERAL	0,00	15.000,00	520.000,00	535.000,00
08.243.0021.1070.0000	AQUISIÇÃO DE MÓVEIS, MÁQUINAS E EQUIPAMENTOS DIVERSOS	0,00	5.000,00	0,00	5.000,00
08.243.0021.1071.0000	AQUISIÇÃO DE EQUIPAMENTOS PARA CURSOS PROFISSIONALIZANTES	0,00	10.000,00	0,00	10.000,00
08.243.0021.2139.0000	PROGRAMA DE COMBATE AO ABUSO E A EXPLORAÇÃO DE CRIANÇAS	0,00	0,00	15.000,00	15.000,00
08.243.0021.2140.0000	MANUTENÇÃO DO PROGRAMA AGENTE JOVEM	0,00	0,00	30.000,00	30.000,00
08.243.0021.2141.0000	PROGRAMA DE ATENÇÃO À CRIANÇA, INCLUINDO CRECHES	0,00	0,00	40.000,00	40.000,00
08.243.0021.2142.0000	ASSISTÊNCIA INTEGRAL À CRIANÇA E AO ADOLESCENTE	0,00	0,00	25.000,00	25.000,00
08.243.0021.2143.0000	APOIO AO CONSELHO TUTELAR DA CRIANÇA E DO ADOLESCENTE	0,00	0,00	15.000,00	15.000,00
08.243.0021.2144.0000	LIBERDADE ASSISTIDA E SEMI-LIBERDADE ACOMPANHADA	0,00	0,00	10.000,00	10.000,00
08.243.0021.2145.0000	ATENÇÃO À CRIANÇA EM SITUAÇÃO DE RISCO	0,00	0,00	15.000,00	15.000,00
08.243.0021.2146.0000	ADAPTAÇÃO DE MÓVEIS PARA ABRIGOS DAS CRIANÇAS E ADOLESCENTE	0,00	0,00	20.000,00	20.000,00
08.243.0021.2147.0000	MANUTENÇÃO ADMINISTRATIVA DO FDCA	0,00	0,00	85.000,00	85.000,00
08.243.0021.2148.0000	PROGRAMA DE CURSOS PROFISSIONALIZANTES	0,00	0,00	15.000,00	15.000,00
08.243.0021.2149.0000	PROGRAMA ESTÁGIOS REMUNERADOS	0,00	0,00	5.000,00	5.000,00
08.243.0021.2155.0000	MANUTENÇÃO DO PETI	0,00	0,00	160.000,00	160.000,00
08.243.0021.2158.0000	PROJOVEM	0,00	0,00	85.000,00	85.000,00
08	244 Assistência Comunitária	0,00	20.000,00	850.000,00	870.000,00
08	244 0021 ADMINISTRAÇÃO GERAL	0,00	20.000,00	850.000,00	870.000,00
08.244.0021.1073.0000	AQUISIÇÃO DE EQUIP. PI PROGRAMA DE CURSOS PROFISSIONALIZANTE	0,00	20.000,00	0,00	20.000,00
08.244.0021.2109.0000	ATENÇÃO INTEGRAL A FAMÍLIA	0,00	0,00	50.000,00	50.000,00
08.244.0021.2160.0000	PRESTAÇÃO CONTINUADA - BPC	0,00	0,00	30.000,00	30.000,00
08.244.0021.2161.0000	DISTRIBUIÇÃO DE CESTAS BÁSICA / SOPÃO	0,00	0,00	70.000,00	70.000,00
08.244.0021.2162.0000	DOAÇÃO DE PRÓTESE, ÓCULOS E CADEIRAS DE RODAS	0,00	0,00	20.000,00	20.000,00
08.244.0021.2163.0000	MANUTENÇÃO DO CRAS / CREACIAS	0,00	0,00	50.000,00	50.000,00
08.244.0021.2164.0000	GESTÃO ADMINISTRATIVA DO SUAS	0,00	0,00	45.000,00	45.000,00
08.244.0021.2168.0000	DISTRIBUIÇÃO DE MATERIAL DE CONSTRUÇÃO	0,00	0,00	50.000,00	50.000,00
08.244.0021.2168.0000	ASSISTÊNCIA GERAL A DESABRIGADOS POR FENÔMENOS CLIMÁTICOS	0,00	0,00	40.000,00	40.000,00
08.244.0021.2109.0000	SUBVENÇÕES A ENTIDADES ASSISTENCIAIS	0,00	0,00	5.000,00	5.000,00
08.244.0021.2170.0000	MANUTENÇÃO DE CURSOS PROFISSIONALIZANTES E CAPACITAÇÃO	0,00	0,00	15.000,00	15.000,00
08.244.0021.2171.0000	PROGRAMA EMERGÊNCIA DA ENTRESSAFRA- BOLSA ALIMENTAÇÃO	0,00	0,00	350.000,00	350.000,00
08.244.0021.2172.0000	PROGRAMA BOLSA FAMÍLIA	0,00	0,00	30.000,00	30.000,00
08.244.0021.2173.0000	ASSISTÊNCIA GERAL A GESTANTE	0,00	0,00	45.000,00	45.000,00
08.244.0021.2174.0000	ASSISTÊNCIA FUNERAL	0,00	0,00	50.000,00	50.000,00
09	Previdência Social	0,00	0,00	50.000,00	50.000,00
09	272 Previdência do Regime Estatutário	0,00	0,00	50.000,00	50.000,00
09	272 0021 ADMINISTRAÇÃO GERAL	0,00	0,00	50.000,00	50.000,00
09.272.0021.2043.0000	CONTRIBUIÇÃO PARA O RGPS	0,00	0,00	50.000,00	50.000,00
10	Saúde	0,00	810.000,00	3.800.000,00	4.610.000,00
10	122 Administração Geral	0,00	40.000,00	290.000,00	330.000,00

**PREFEITURA MUNICIPAL DE XEXÉU**

Av. Floriano Gonçalves de Lima - CNPJ:12888517/0001-48

Orçamento Programa

Exercício de 2010

Anexo 07

Página 5

**PROGRAMA DE TRABALHO DO GOVERNO  
DEMONSTRATIVO DE FUNÇÕES, SUBFUNÇÕES E PROGRAMAS  
POR PROJETOS, ATIVIDADES E OPERAÇÕES ESPECIAIS  
(Inc. II, § 2º, Art. 2º)**

Código	Especificação	Operação Especial	Projetos	Atividades	Total
10	Saúde	0,00	810.000,00	3.800.000,00	4.610.000,00
10	122 Administração Geral	0,00	40.000,00	290.000,00	330.000,00
10	122 0021 ADMINISTRAÇÃO GERAL	0,00	40.000,00	290.000,00	330.000,00
10.122.0021.1089.0000	MODERNIZAÇÃO DA ESTRUTURA ADMINISTRATIVA DA UNIDADE	0,00	40.000,00	0,00	40.000,00
10.122.0021.2109.0000	PROMOÇÃO DE AÇÕES AO PROGRAMA SAÚDE DO TRABALHADOR	0,00	0,00	30.000,00	30.000,00
10.122.0021.2110.0000	CONTRIBUIÇÃO PI CONSÓRCIOS INTERMUNICIPAIS	0,00	0,00	20.000,00	20.000,00
10.122.0021.2111.0000	APOIO AO CONSELHO MUNICIPAL DE SAÚDE	0,00	0,00	20.000,00	20.000,00
10.122.0021.2185.0000	MANUTENÇÃO DAS AÇÕES DE CARÁTER CONTINUADO DA UNIDADE	0,00	0,00	160.000,00	160.000,00
10.122.0021.2185.0000	MANUTENÇÃO DO C.M.S	0,00	0,00	20.000,00	20.000,00
10.122.0021.2187.0000	CONTRIBUIÇÃO PARA O INSS	0,00	0,00	40.000,00	40.000,00
10	123 Administração Financeira	0,00	0,00	10.000,00	10.000,00
10	123 0021 ADMINISTRAÇÃO GERAL	0,00	0,00	10.000,00	10.000,00
10.123.0021.2112.0000	INDENIZAÇÕES E RESTITUIÇÕES DIVERSAS	0,00	0,00	10.000,00	10.000,00
10	128 Formação de Recursos Humanos	0,00	0,00	45.000,00	45.000,00
10	128 0021 ADMINISTRAÇÃO GERAL	0,00	0,00	45.000,00	45.000,00
10.128.0021.2115.0000	CAPACITAÇÃO, TREINAMENTO E QUALIFICAÇÃO DE SERVIDORES	0,00	0,00	45.000,00	45.000,00
10	301 Atenção Básica	0,00	470.000,00	3.055.000,00	3.525.000,00
10	301 0021 ADMINISTRAÇÃO GERAL	0,00	470.000,00	3.055.000,00	3.525.000,00
10.301.0021.1058.0000	AQUISIÇÃO DE MOVEIS, VEÍCULOS E EQUIPAMENTOS PARA SECRETARIA	0,00	50.000,00	0,00	50.000,00
10.301.0021.1057.0000	AQUISIÇÃO DE MEDICAMENTO	0,00	310.000,00	0,00	310.000,00
10.301.0021.1058.0000	AQUISIÇÃO DE MATERIAL HOSPITALAR	0,00	30.000,00	0,00	30.000,00
10.301.0021.1059.0000	AQUISIÇÃO DE MATERIAL LABORATORIAL	0,00	30.000,00	0,00	30.000,00
10.301.0021.1060.0000	AQUISIÇÃO DE MATERIAL ODONTOLÓGICO	0,00	20.000,00	0,00	20.000,00
10.301.0021.1061.0000	AQUISIÇÃO DE MOVEIS E EQUIPAMENTOS PARA O PACS	0,00	10.000,00	0,00	10.000,00
10.301.0021.1062.0000	AQUISIÇÃO DE MOVEIS E EQUIPAMENTOS PARA O PSF's	0,00	10.000,00	0,00	10.000,00
10.301.0021.1063.0000	AQUISIÇÃO DE MOVEIS, EQUIPAMENTOS PARA PROGRAMA SAÚDE BUCAL	0,00	10.000,00	0,00	10.000,00
10.301.0021.2116.0000	DIVULGAÇÃO INSTITUCIONAL PUBLICA DIVERSAS	0,00	0,00	35.000,00	35.000,00
10.301.0021.2117.0000	MANUTENÇÃO DAS ATIVIDADES ADMINISTRATIVA DO FMS	0,00	0,00	1.600.000,00	1.600.000,00
10.301.0021.2118.0000	PROMOÇÃO DAS AÇÕES DO PROGRAMA DO PACS	0,00	0,00	360.000,00	360.000,00
10.301.0021.2120.0000	MANUTENÇÃO E DESENVOLVIMENTO DAS CAMPANHA DE MULTIVACINAÇÃO	0,00	0,00	15.000,00	15.000,00
10.301.0021.2121.0000	PROMOÇÃO DE AÇÕES PROGRAMA SAÚDE FAMÍLIA - PSF	0,00	0,00	790.000,00	790.000,00
10.301.0021.2122.0000	PROMOÇÃO DE SAÚDE BUCAL	0,00	0,00	175.000,00	175.000,00
10.301.0021.2123.0000	PROMOÇÃO AÇÕES PROGRAMA SAÚDE MENTAL	0,00	0,00	35.000,00	35.000,00
10.301.0021.2124.0000	PROMOÇÃO AÇÕES DO PROGRAMA SAÚDE ESCOLAR	0,00	0,00	25.000,00	25.000,00
10.301.0021.2126.0000	PROMOÇÃO AÇÕES DO PROGRAMA SAÚDE DO IDOSO	0,00	0,00	20.000,00	20.000,00
10	302 Assistência Hospitalar e Ambulatorial	0,00	250.000,00	115.000,00	365.000,00

**PREFEITURA MUNICIPAL DE XEXÉU**

Av. Floriano Gonçalves de Lima - CNPJ:12888517/0001-48

Orçamento Programa - Exercício de 2010

Anexo 07

Página 6

**PROGRAMA DE TRABALHO DO GOVERNO  
DEMONSTRATIVO DE FUNÇÕES, SUBFUNÇÕES E PROGRAMAS  
POR PROJETOS, ATIVIDADES E OPERAÇÕES ESPECIAIS  
(Inc. II, § 2º, Art. 2º)**

Código	Especificação	Operação Especial	Projetos	Atividades	Total
10	Saúde	0,00	810.000,00	3.800.000,00	+ 4.610.000,00
10	302 Assistência Hospitalar e Ambulatorial	0,00	250.000,00	115.000,00	365.000,00
10	302 0021 ADMINISTRAÇÃO GERAL	0,00	250.000,00	115.000,00	365.000,00
10.302.0021.1048.0000	CONSTRUÇÃO AMPLIAÇÃO E/OU REFORMA DE UNIDADES DE SAÚDE DA REDE MUNICIPAL	0,00	100.000,00	0,00	100.000,00
10.302.0021.1064.0000	AQUISIÇÃO DE MOVEIS, MAQUINAS E EQUIPAMENTOS PARA CENTROS DE SAÚDE	0,00	10.000,00	0,00	10.000,00
10.302.0021.1065.0000	AQUISIÇÃO DE MOVEIS, VEÍCULOS E EQUIPAMENTOS HOSPITALARES	0,00	30.000,00	0,00	30.000,00
10.302.0021.1066.0000	CONSTRUÇÃO, REFORMA E AMPLIAÇÃO OU ADAPTAÇÃO DA SECRET. HOSPITAL E CENTRO	0,00	100.000,00	0,00	100.000,00
10.302.0021.1069.0000	AQUISIÇÃO DE EQUIPAMENTO PARA O CEO	0,00	10.000,00	0,00	10.000,00
10.302.0021.2128.0000	PAGAMENTOS DE GRATIFICAÇÕES ESTÍMULO -SUS	0,00	0,00	20.000,00	20.000,00
10.302.0021.2130.0000	MANUTENÇÃO DO PROGRAMA TFD	0,00	0,00	25.000,00	25.000,00
10.302.0021.2132.0000	MANUTENÇÃO DO PROGRAMA FARMÁCIA BÁSICA	0,00	0,00	70.000,00	70.000,00
10	303 Suporte Profilático e Terapêutico	0,00	0,00	125.000,00	125.000,00
10	303 0021 ADMINISTRAÇÃO GERAL	0,00	0,00	125.000,00	125.000,00
10.303.0021.2137.0000	MANUTENÇÃO DO PROGRAMA FARMÁCIA POPULAR	0,00	0,00	125.000,00	125.000,00
10	304 Vigilância Sanitária	0,00	20.000,00	65.000,00	85.000,00
10	304 0021 ADMINISTRAÇÃO GERAL	0,00	20.000,00	65.000,00	85.000,00
10.304.0021.1067.0000	AQUISIÇÃO DE MOVEIS, VEÍCULOS E EQUIPAMENTOS P/ VIGILÂNCIA	0,00	20.000,00	0,00	20.000,00
10.394.0021.2133.0000	MANUTENÇÃO DO PROGRAMA DE VIGILÂNCIA SANITÁRIA	0,00	0,00	65.000,00	65.000,00
10	305 Vigilância Epidemiológica	0,00	30.000,00	75.000,00	105.000,00
10	305 0021 ADMINISTRAÇÃO GERAL	0,00	30.000,00	75.000,00	105.000,00
10.305.0021.1088.0000	AQUISIÇÃO DE MOVEIS, VEÍCULOS E EQUIPAMENTOS P/ VIGILANCIA EPIDEMIOLÓGICA	0,00	30.000,00	0,00	30.000,00
10.305.0021.2134.0000	MANUTENÇÃO DO PROGRAMA DE VIGILÂNCIA EPIDEMIOLÓGICA	0,00	0,00	75.000,00	75.000,00
10	306 Alimentação e Nutrição	0,00	0,00	20.000,00	20.000,00
10	306 0021 ADMINISTRAÇÃO GERAL	0,00	0,00	20.000,00	20.000,00
10.306.0021.2135.0000	MANUTENÇÃO DO PROGRAMA ALIMENTAR E NUTRICIONAL	0,00	0,00	20.000,00	20.000,00
12	Educação	0,00	1.660.000,00	9.330.000,00	10.990.000,00
12	122 Administração Geral	0,00	0,00	5.000,00	5.000,00
12	122 0021 ADMINISTRAÇÃO GERAL	0,00	0,00	5.000,00	5.000,00
12.122.0021.2045.0000	SUBVENÇÕES A ENTIDADES PRIVADAS SEM FINS LUCRATIVOS	0,00	0,00	5.000,00	5.000,00
12	128 Formação de Recursos Humanos	0,00	0,00	120.000,00	120.000,00
12	128 0021 ADMINISTRAÇÃO GERAL	0,00	0,00	120.000,00	120.000,00
12.128.0021.2066.0000	CAPACITAÇÃO, TREINAMENTO E QUALIFICAÇÃO DE PROFISSIONAIS	0,00	0,00	120.000,00	120.000,00
12	243 Assistência à Criança e ao Adolescente	0,00	0,00	50.000,00	50.000,00





**PROGRAMA DE TRABALHO DO GOVERNO  
DEMONSTRATIVO DE FUNÇÕES, SUBFUNÇÕES E PROGRAMAS  
POR PROJETOS, ATIVIDADES E OPERAÇÕES ESPECIAIS**  
(Inc. II, § 2º, Art. 2º)

Código	Especificação	Operação Especial	Projetos	Atividades	Total
12	Educação	0,00	1.960.000,00	8.330.000,00	10.290.000,00
12	243 Assistência à Criança e ao Adolescente	0,00	0,00	50.000,00	50.000,00
12	243 0021 ADMINISTRAÇÃO GERAL	0,00	0,00	50.000,00	50.000,00
12.243.0021.2156.0000	IMPLANTAÇÃO E MANUTENÇÃO DE CRECHES	0,00	0,00	50.000,00	50.000,00
12	306 Alimentação e Nutrição	0,00	0,00	340.000,00	340.000,00
12	306 0021 ADMINISTRAÇÃO GERAL	0,00	0,00	340.000,00	340.000,00
12.306.0021.2058.0000	MANUTENÇÃO DO PNAE	0,00	0,00	340.000,00	340.000,00
12	361 Ensino Fundamental	0,00	900.000,00	7.480.000,00	8.380.000,00
12	361 0021 ADMINISTRAÇÃO GERAL	0,00	900.000,00	7.480.000,00	8.380.000,00
12	361 0021.1013.0000 AQUISIÇÃO DE VEÍCULO PARA O TRANSPORTE ESCOLAR	0,00	80.000,00	0,00	80.000,00
12.361.0021.1014.0000	CONSTRUÇÃO, REFORMA E/OU AMPLIAÇÃO DE ESCOLAS E UNIDADES	0,00	150.000,00	0,00	150.000,00
12.361.0021.1015.0000	AQUISIÇÃO DE EQUIPAMENTOS PARA CENTRO DE TREINAMENTO	0,00	20.000,00	0,00	20.000,00
12.361.0021.1016.0000	AQUISIÇÃO DE VEÍCULOS PARA TRANSPORTE DE PROFESSORES	0,00	40.000,00	0,00	40.000,00
12.361.0021.1017.0000	AQUISIÇÃO DE MÓVEIS, MÁQUINAS E EQUIPAMENTOS DIVERSOS	0,00	30.000,00	0,00	30.000,00
12.361.0021.1018.0000	AQUISIÇÃO DE EQUIPAMENTOS PARA ESCOLAS CONTEMPLADAS COM PROG. PDDE	0,00	40.000,00	0,00	40.000,00
12.361.0021.1020.0000	CONSTRUÇÃO DE UNIDADES ESCOLARES	0,00	200.000,00	0,00	200.000,00
12.361.0021.1021.0000	AQUISIÇÃO DE MÓVEIS, MÁQUINAS E EQUIPAMENTOS DIVERSOS	0,00	40.000,00	0,00	40.000,00
12.361.0021.1024.0000	DESAPROPRIAÇÃO DE IMÓVEIS PARA O ENSINO BÁSICO	0,00	40.000,00	0,00	40.000,00
12.361.0021.1027.0000	CONSTRUÇÃO, REF. E AMPLIAÇÃO DE IMÓVEIS E INPLANT. DE ESPAÇO CULTURAIS P/ EVENTOS	0,00	10.000,00	0,00	10.000,00
12.361.0021.1048.0000	CONSTRUÇÃO E/OU REFORMA DE UNIDADES ESCOLARES	0,00	150.000,00	0,00	150.000,00
12.361.0021.1087.0000	AQUISIÇÃO DE VEÍCULO PARA TRANSPORTE DE ESTUDANTES	0,00	100.000,00	0,00	100.000,00
12.361.0021.2046.0000	MANUTENÇÃO DAS ATIVIDADES DO DEPARTAMENTO E BIBLIOTECAS	0,00	0,00	405.000,00	405.000,00
12.361.0021.2047.0000	MANUTENÇÃO DE IMÓVEIS E INSTALAÇÕES DE UNIDADES ESCOLARES	0,00	0,00	80.000,00	80.000,00
12.361.0021.2048.0000	CAPACITAÇÃO DE PROFESSORES E PESSOAL DA EDUCAÇÃO	0,00	0,00	130.000,00	130.000,00
12.361.0021.2050.0000	AJUDA A ESTUDANTES CARENTES E AUXÍLIOS PARA ESTUDOS	0,00	0,00	30.000,00	30.000,00
12.361.0021.2056.0000	MANUTENÇÃO DO PNAEF -FUNDAMENTAL	0,00	0,00	120.000,00	120.000,00
12.361.0021.2059.0000	MANUTENÇÃO DO PROGRAMA A CAMINHO DA ESCOLA	0,00	0,00	150.000,00	150.000,00
12.361.0021.2080.0000	MANUTENÇÃO DO PROGRAMA DE TRANSPORTE ESCOLAR -FUNDAMENTAL -FNDE	0,00	0,00	90.000,00	90.000,00
12.361.0021.2083.0000	MANUTENÇÃO DO PROGRAMA PDDE	0,00	0,00	40.000,00	40.000,00
12.361.0021.2085.0000	MANUTENÇÃO DE OUTROS PROGRAMAS DE EDUCAÇÃO	0,00	0,00	30.000,00	30.000,00
12.361.0021.2087.0000	MANUTENÇÃO DO PROGRAMA DE TRANSPORTE ESCOLAR	0,00	0,00	860.000,00	860.000,00
12.361.0021.2088.0000	GESTÃO DE PESSOAL DO MAGISTÉRIO - FUNDEB 80%	0,00	0,00	2.980.000,00	2.980.000,00
12.361.0021.2089.0000	GESTÃO DE PESSOAL DE APOIO AO ENSINO BÁSICO - FUNDEB 40%	0,00	0,00	2.095.000,00	2.095.000,00
12.361.0021.2070.0000	MANUTENÇÃO DE IMÓVEIS E INSTALAÇÕES DE UNIDADES DE ENSINO	0,00	0,00	90.000,00	90.000,00
12.361.0021.2071.0000	DISTRIBUIÇÃO GRATUITA DE MATERIAL DIDÁTICO	0,00	0,00	100.000,00	100.000,00
12.361.0021.2092.0000	MANUTENÇÃO DO PROGRAMA INCLUSÃO DIGITAL	0,00	0,00	180.000,00	180.000,00
12.361.0021.2099.0000	LOCAÇÃO DE VEÍCULOS PARA TRANSPORTE DE PROFESSORES	0,00	0,00	100.000,00	100.000,00
12	362 Ensino Médio	0,00	0,00	130.000,00	130.000,00

**PREFEITURA MUNICIPAL DE XEXÉU**

Av. Floriano Gonçalves de Lima - CNPJ:12888517/0001-48

Orçamento Programa - Exercício de 2010

Anexo 07

Página 8

**PROGRAMA DE TRABALHO DO GOVERNO  
DEMONSTRATIVO DE FUNÇÕES, SUBFUNÇÕES E PROGRAMAS  
POR PROJETOS, ATIVIDADES E OPERAÇÕES ESPECIAIS**  
(Inc. II, § 2º, Art. 2º)

Ódigo	Especificação	Operação Especial	Projetos	Atividades	Total
2	Educação	0,00	1.590.000,00	9.330.000,00	10.890.000,00
2	362 Ensino Médio	0,00	0,00	130.000,00	130.000,00
2	362 0021 ADMINISTRAÇÃO GERAL	0,00	0,00	130.000,00	130.000,00
12.362.0021.2052.0000	MANUTENÇÃO DO PROGRAMA DE TRANSPORTE ESCOLAR - ENSINO MÉDIO-FNDE	0,00	0,00	130.000,00	130.000,00
2	363 Ensino Profissional	0,00	20.000,00	0,00	20.000,00
2	363 0021 ADMINISTRAÇÃO GERAL	0,00	20.000,00	0,00	20.000,00
12.363.0021.1028.0000	CONSTRUÇÃO DE CENTRO COMUNITARIO DE EDUCAÇÃO PROFISSIONALIZANTE	0,00	20.000,00	0,00	20.000,00
2	364 Ensino Superior	0,00	0,00	120.000,00	120.000,00
2	364 0021 ADMINISTRAÇÃO GERAL	0,00	0,00	120.000,00	120.000,00
12.364.0021.2052.0000	APOIO A GRADUAÇÃO DE PROFESSORES	0,00	0,00	40.000,00	40.000,00
12.364.0021.2053.0000	MANUTENÇÃO DO TRANSPORTE DE ESTUDANTES UNIVERSITÁRIOS	0,00	0,00	80.000,00	80.000,00
2	365 Educação Infantil	0,00	640.000,00	965.000,00	1.605.000,00
2	365 0021 ADMINISTRAÇÃO GERAL	0,00	640.000,00	965.000,00	1.605.000,00
12.365.0021.1022.0000	AQUISIÇÃO DE EQUIPAMENTOS DESTINADOS AO ENSINO INFANTIL	0,00	60.000,00	0,00	60.000,00
12.365.0021.1031.0000	CONSTRUÇÃO AMPLIAÇÃO E REFORMA DE CRECHES	0,00	30.000,00	0,00	30.000,00
12.365.0021.1085.0000	CONSTRUÇÃO, REFORMA E/OU ADAPTAÇÃO DE IMÓVEL PARA CRECHES	0,00	600.000,00	0,00	600.000,00
12.365.0021.1086.0000	AQUISIÇÃO DE MOVEIS E EQUIPAMENTOS PARA CRECHES	0,00	60.000,00	0,00	60.000,00
12.365.0021.2054.0000	MANUTENÇÃO DAS ATIVIDADES DE APOIO AO DESPORTO AMADOR	0,00	0,00	130.000,00	130.000,00
12.365.0021.2057.0000	MANUTENÇÃO DO PNAEP / PNAEC	0,00	0,00	30.000,00	30.000,00
12.365.0021.2061.0000	MANUTENÇÃO DO PROGRAMA DE TRANSPORTE ESCOLAR - ENSINO INFANTIL-FNDE	0,00	0,00	60.000,00	60.000,00
12.365.0021.2072.0000	GESTÃO ADMINISTRATIVA DO ENSINO INFANTIL 40%	0,00	0,00	360.000,00	360.000,00
12.365.0021.2073.0000	GESTÃO ADMINISTRATIVA DO ENSINO INFANTIL 60%	0,00	0,00	345.000,00	345.000,00
2	366 Educação de Jovens e Adultos	0,00	0,00	70.000,00	70.000,00
2	366 0021 ADMINISTRAÇÃO GERAL	0,00	0,00	70.000,00	70.000,00
12.366.0021.2064.0000	MANUTENÇÃO DO PROGRAMA EDUCAÇÃO DE JOVENS BRASIL ALFABETIZADO	0,00	0,00	70.000,00	70.000,00
2	367 Educação Especial	0,00	0,00	50.000,00	50.000,00
2	367 0021 ADMINISTRAÇÃO GERAL	0,00	0,00	50.000,00	50.000,00
12.367.0021.2055.0000	GESTÃO ADMINISTRATIVO DO PROGRAMA DE EDUCAÇÃO ESPECIAL	0,00	0,00	50.000,00	50.000,00
3	Cultura	0,00	20.000,00	670.000,00	690.000,00
3	392 Difusão Cultural	0,00	20.000,00	670.000,00	690.000,00

**PREFEITURA MUNICIPAL DE XEXÉU**

Av. Floriano Gonçalves de Lima - CNPJ:12888517/0001-48

Orçamento Programa - Exercício de 2010

Anexo 07

Página 9

**PROGRAMA DE TRABALHO DO GOVERNO  
 DEMONSTRATIVO DE FUNÇÕES, SUBFUNÇÕES E PROGRAMAS  
 POR PROJETOS, ATIVIDADES E OPERAÇÕES ESPECIAIS**  
 (Inc. II, § 2º, Art. 2º)

Código	Especificação	Operação Especial	Projetos	Atividades	Total
13	Cultura	0,00	20.000,00	670.000,00	690.000,00
13	392 Difusão Cultural	0,00	20.000,00	670.000,00	690.000,00
13	392 0021 ADMINISTRAÇÃO GERAL	0,00	20.000,00	670.000,00	690.000,00
13.392.0021.1030.0000	REFORMA E/OU CONST. DE IMÓVEIS P/ CENTRO CULTURAL, BIBLIOTECA, MUSEU E TEATRO	0,00	10.000,00	0,00	10.000,00
13.392.0021.1042.0000	CONSTRUÇÃO, REF. E AMPLIAÇÃO DE IMÓVEIS P/ FUNC DA BIBLIOTECA MUNICIPAL	0,00	10.000,00	0,00	10.000,00
13.392.0021.2034.0000	PROMOÇÃO E EXECUÇÃO DE FESTIVIDADES E EVENTOS CULTURAIS	0,00	0,00	545.000,00	545.000,00
13.392.0021.2035.0000	IMPLANTAÇÃO DE UM CORAL MUSICAL	0,00	0,00	15.000,00	15.000,00
13.392.0021.2036.0000	CONTRATAÇÃO DE SEGURANÇA PARTICULAR PARA FESTIVIDADES	0,00	0,00	30.000,00	30.000,00
13.392.0021.2037.0000	PREMIAÇÃO E CONCESSÃO DE PRÊMIOS E PART.EM COMPETIÇÃO PROMOV.PELO MUNICÍPIO	0,00	0,00	15.000,00	15.000,00
13.392.0021.2044.0000	PATROCÍNIO DE BLOCOS E TROCAS CARNAVALESCA E GRUPOS ARTÍSTICOS	0,00	0,00	20.000,00	20.000,00
13.392.0021.2183.0000	DESPESAS COM OUTROS ENTES FEDERADOS	0,00	0,00	45.000,00	45.000,00
14	Direitos da Cidadania	0,00	5.000,00	30.000,00	35.000,00
14	241 Assistência ao Idoso	0,00	5.000,00	30.000,00	35.000,00
14	241 0021 ADMINISTRAÇÃO GERAL	0,00	5.000,00	30.000,00	35.000,00
14.241.0021.1074.0000	AQUISIÇÃO DE MAQUINAS E EQUIPAMENTOS PARA UNIDADE	0,00	5.000,00	0,00	5.000,00
14.241.0021.2175.0000	MANUTENÇÃO DO FUNDO MUNICIPAL DE ASSISTÊNCIA AO IDOSO	0,00	0,00	30.000,00	30.000,00
15	Urbanismo	0,00	610.000,00	1.780.000,00	2.390.000,00
15	122 Administração Geral	0,00	80.000,00	1.730.000,00	1.810.000,00
15	122 0021 ADMINISTRAÇÃO GERAL	0,00	80.000,00	1.730.000,00	1.810.000,00
15.122.0021.1051.0000	AQUISIÇÃO DE MÓVEIS, MÁQUINAS E EQUIPAMENTOS DIVERSOS	0,00	30.000,00	0,00	30.000,00
15.122.0021.1076.0000	IMPLANTAÇÃO DE USINA DE COMPOSTAGEM E TRATAMENTO DE LIXO URBANO	0,00	50.000,00	0,00	50.000,00
15.122.0021.2089.0000	MANUTENÇÃO DAS ATIVIDADES DO DEPARTAMENTO DE OBRAS	0,00	0,00	1.605.000,00	1.605.000,00
15.122.0021.2101.0000	MANUTENÇÃO DAS ATIVIDADES DO DEPARTAMENTO DE SERVIÇOS	0,00	0,00	125.000,00	125.000,00
15	451 Infra-Estrutura Urbana	0,00	250.000,00	80.000,00	330.000,00
15	451 0021 ADMINISTRAÇÃO GERAL	0,00	250.000,00	80.000,00	330.000,00
15.451.0021.1032.0000	AMPLIAÇÃO DO CEMITÉRIO DO MUNICÍPIO	0,00	20.000,00	0,00	20.000,00
15.451.0021.1033.0000	DESAPROPRIAÇÃO DE IMÓVEIS PARA ABERTURA DE VIAS PÚBLICAS	0,00	30.000,00	0,00	30.000,00
15.451.0021.1034.0000	CONSTRUÇÃO DE MUROS, ESCADARIAS, RAMPAS E ACESSOS PÚBLICOS	0,00	30.000,00	0,00	30.000,00
15.451.0021.1035.0000	AMPLIAÇÃO E MELHORIA NAS VIAS E CALÇAMENTOS DA CIDADE	0,00	150.000,00	0,00	150.000,00
15.451.0021.1036.0000	AMPLIAÇÃO DO PRÉDIO SEDE DA PREFEITURA	0,00	10.000,00	0,00	10.000,00
15.451.0021.1077.0000	DESAPROPRIAÇÃO DE IMÓVEIS NECES. A EXERC.DE PROJETO URBANO E ABERTURA DE RUAS	0,00	10.000,00	0,00	10.000,00
15.451.0021.2090.0000	REFORMA E AMPLIAÇÃO DE IMÓVEIS DA ADMINISTRAÇÃO MUNICIPAL	0,00	0,00	30.000,00	30.000,00
15.451.0021.2091.0000	MANUTENÇÃO, CONSERVAÇÃO E MELHORIA DE CEMITÉRIOS	0,00	0,00	30.000,00	30.000,00
16	452 Serviços Urbanos	0,00	130.000,00	0,00	130.000,00

**PREFEITURA MUNICIPAL DE XEXÉU**

Av. Floriano Gonçalves de Lima - CNPJ:12888517/0001-48

Orçamento Programa - Exercício de 2010

Anexo 07

Página 10

**PROGRAMA DE TRABALHO DO GOVERNO  
 DEMONSTRATIVO DE FUNÇÕES, SUBFUNÇÕES E PROGRAMAS  
 POR PROJETOS, ATIVIDADES E OPERAÇÕES ESPECIAIS**

(Inc. II, § 2º, Art. 2º)

Código	Especificação	Operação Especial	Projetos	Atividades	Total
15	Urbanismo	0,00	519.000,00	1.790.000,00	2.309.000,00
15	452 Serviços Urbanos	0,00	130.000,00	0,00	130.000,00
15	452 0021 ADMINISTRAÇÃO GERAL	0,00	130.000,00	0,00	130.000,00
15.452.0021.1078.0000	AQUISIÇÃO DE MOVEIS, COMPUTADORES, VEÍCULOS, MÁQUINAS E UTENSÍLIOS DIVERSOS P/ UNIDADE	0,00	30.000,00	0,00	30.000,00
15.452.0021.1079.0000	DESAPROPRIAÇÃO TERRENOS PARA COLOCAÇÃO DE LIXO URBANO	0,00	30.000,00	0,00	30.000,00
15.452.0021.1080.0000	AQUISIÇÃO DE EQUIPAMENTOS E UTENSÍLIOS PARA ATIVIDADES DO SETOR DE OBRAS PÚBLICAS	0,00	40.000,00	0,00	40.000,00
15.452.0021.1081.0000	DESAPROPRIAÇÃO DE IMÓVEIS PARA CONSTRUÇÃO DE CEMITÉRIOS	0,00	30.000,00	0,00	30.000,00
15	813 Lazer	0,00	50.000,00	0,00	50.000,00
15	813 0021 ADMINISTRAÇÃO GERAL	0,00	50.000,00	0,00	50.000,00
15.813.0021.1037.0000	OBRAS EM PRAÇAS, PARQUES, JARDINS E ÁREAS DE LAZER PÚBLICAS	0,00	50.000,00	0,00	50.000,00
16	Habitação	0,00	40.000,00	0,00	40.000,00
16	482 Habitação Urbana	0,00	40.000,00	0,00	40.000,00
16	482 0021 ADMINISTRAÇÃO GERAL	0,00	40.000,00	0,00	40.000,00
16.482.0021.1038.0000	MODERNIZAÇÃO DA ESTRUTURA ADMINISTRATIVA DA UNIDADE	0,00	40.000,00	0,00	40.000,00
17	Saneamento	0,00	475.000,00	1.006.000,00	1.481.000,00
17	122 Administração Geral	0,00	315.000,00	443.000,00	758.000,00
17	122 0401 GESTÃO ADMINISTRATIVA DO MUNICÍPIO	0,00	165.000,00	443.000,00	608.000,00
17.122.0401.1052.0000	AQUISIÇÃO DE VEÍCULOS PARA SAAE	0,00	50.000,00	0,00	50.000,00
17.122.0401.1053.0000	AQUISIÇÃO DE HIDRÔMETROS, MÁQUINAS E EQUIPAMENTOS	0,00	100.000,00	0,00	100.000,00
17.122.0401.1054.0000	AQUISIÇÃO DE HARDWARE E SOFTWARE PARA SAAE	0,00	15.000,00	0,00	15.000,00
17.122.0401.2102.0000	MANUTENÇÃO DOS SERVIÇOS ADMINISTRATIVOS - SAAE	0,00	0,00	420.000,00	420.000,00
17.122.0401.2103.0000	CONCESSÃO DO SALÁRIO FAMÍLIA - SAAE	0,00	0,00	5.000,00	5.000,00
17.122.0401.2104.0000	DESPESAS E OBRIGAÇÕES DE EXERCÍCIOS ANTERIORES	0,00	0,00	13.000,00	13.000,00
17.122.0401.2105.0000	DESPESAS COM EMOLUMENTOS E DECISÕES JUDICIÁRIAS - SAAE	0,00	0,00	5.000,00	5.000,00
17	122 0417 AMPLIAÇÃO E PRESEVAÇÃO DO PATRIMÔNIO	0,00	150.000,00	0,00	150.000,00
17.122.0417.1058.0000	REFORMA DE EDIFICAÇÃO PARA A ADMINISTRAÇÃO - SAAE	0,00	150.000,00	0,00	150.000,00
17	511 Saneamento Básico Rural	0,00	120.000,00	0,00	120.000,00
17	511 0021 ADMINISTRAÇÃO GERAL	0,00	120.000,00	0,00	120.000,00
17.511.0021.1050.0000	CONSTRUÇÃO E/OU REFORMA DE ESGOTOS E GALERIAS	0,00	100.000,00	0,00	100.000,00
17.511.0021.1082.0000	IMPLANTAÇÃO DE SISTEMA DE ABASTECIMENTO D'ÁGUA, CONSTRUÇÃO DE AÇUDES E BARRAGEM E CISTERNAS	0,00	20.000,00	0,00	20.000,00
17	512 Saneamento Básico Urbano	0,00	40.000,00	563.000,00	603.000,00
17	512 0021 ADMINISTRAÇÃO GERAL	0,00	40.000,00	0,00	40.000,00
17.512.0021.1039.0000	INSTALAÇÃO DE ATERRO SANITÁRIO	0,00	20.000,00	0,00	20.000,00
17.512.0021.1040.0000	CONSTRUÇÃO DE BANHEIROS, PRIVADAS E SANITÁRIOS PÚBLICOS	0,00	20.000,00	0,00	20.000,00



**PROGRAMA DE TRABALHO DO GOVERNO  
DEMONSTRATIVO DE FUNÇÕES, SUBFUNÇÕES E PROGRAMAS  
POR PROJETOS, ATIVIDADES E OPERAÇÕES ESPECIAIS**  
(Inc. II, § 2º, Art. 2º)

Código	Especificação	Operação Especial	Projetos	Atividades	Total
17	Saneamento	0,00	475.000,00	1.000.000,00	1.485.000,00
17	512 Saneamento Básico Urbano	0,00	40.000,00	563.000,00	603.000,00
17	512 0401 GESTÃO ADMINISTRATIVA DO MUNICÍPIO	0,00	0,00	563.000,00	563.000,00
17.512.0401.2106.0000	OPERAÇÃO E MANUTENÇÃO DO SISTEMA DE ÁGUA - SAAE	0,00	0,00	563.000,00	563.000,00
18	Gestão Ambiental	0,00	40.000,00	95.000,00	135.000,00
18	541 Preservação e Conservação Ambiental	0,00	0,00	15.000,00	15.000,00
18	541 0021 ADMINISTRAÇÃO GERAL	0,00	0,00	15.000,00	15.000,00
18.541.0021.2084.0000	MANUTENÇÃO DAS AÇÕES DE PROTEÇÃO AO MEIO AMBIENTE	0,00	0,00	15.000,00	15.000,00
18	543 Recuperação de Áreas Degradadas	0,00	20.000,00	0,00	20.000,00
18	543 0021 ADMINISTRAÇÃO GERAL	0,00	20.000,00	0,00	20.000,00
18.543.0021.1025.0000	OBRAS DE RECUPERAÇÃO DE ÁREAS DEGRADADAS	0,00	20.000,00	0,00	20.000,00
18	544 Recursos Hídricos	0,00	20.000,00	80.000,00	100.000,00
18	544 0021 ADMINISTRAÇÃO GERAL	0,00	20.000,00	80.000,00	100.000,00
18.544.0021.1041.0000	EXECUÇÃO DE OBRAS HÍDRICAS	0,00	20.000,00	0,00	20.000,00
18.544.0021.2093.0000	ABASTECIMENTO EMERGENCIAL DE ÁGUA PARA A POPULAÇÃO	0,00	0,00	80.000,00	80.000,00
20	Agricultura	0,00	80.000,00	275.000,00	325.000,00
20	122 Administração Geral	0,00	0,00	110.000,00	110.000,00
20	122 0021 ADMINISTRAÇÃO GERAL	0,00	0,00	110.000,00	110.000,00
20.122.0021.2085.0000	MANUTENÇÃO DAS ATIVIDADES DO DEPARTAMENTO DE FOMENTO	0,00	0,00	110.000,00	110.000,00
20	601 Promoção da Produção Vegetal	0,00	0,00	20.000,00	20.000,00
20	601 0021 ADMINISTRAÇÃO GERAL	0,00	0,00	20.000,00	20.000,00
20.601.0021.2086.0000	PREPARO DE SOLO E DISTRIBUIÇÃO DE SEMENTES	0,00	0,00	20.000,00	20.000,00
20	604 Defesa Sanitária Animal	0,00	0,00	20.000,00	20.000,00
20	604 0021 ADMINISTRAÇÃO GERAL	0,00	0,00	20.000,00	20.000,00
20.604.0021.2087.0000	CAMPANHA DE VACINAÇÃO DE ANIMAIS	0,00	0,00	20.000,00	20.000,00
20	605 Abastecimento	0,00	30.000,00	40.000,00	70.000,00
20	605 0021 ADMINISTRAÇÃO GERAL	0,00	30.000,00	40.000,00	70.000,00
20.605.0021.1083.0000	CONSTRUÇÃO REFORMA E AMPLIAÇÃO DOS MERCADOS, AÇOUGUES E MATADOUROS	0,00	30.000,00	0,00	30.000,00
20.605.0021.2094.0000	MANUTENÇÃO MERCADOS, AÇOUGUES, MATADOUROS E OUTROS	0,00	0,00	40.000,00	40.000,00
20	606 Extensão Rural	0,00	0,00	85.000,00	85.000,00
20	606 0021 ADMINISTRAÇÃO GERAL	0,00	0,00	85.000,00	85.000,00
20.606.0021.2188.0000	MANUTENÇÃO DAS ATIVIDADES VINCULADAS AO PROMATA	0,00	0,00	85.000,00	85.000,00

**PREFEITURA MUNICIPAL DE XEXÉU**

Av. Floriano Gonçalves de Lima - CNPJ:12888517/0001-48

Orçamento Programa - Exercício de 2010

Anexo 07

Página 12

**PROGRAMA DE TRABALHO DO GOVERNO  
DEMONSTRATIVO DE FUNÇÕES, SUBFUNÇÕES E PROGRAMAS  
POR PROJETOS, ATIVIDADES E OPERAÇÕES ESPECIAIS**  
(Inc. II, § 2º, Art. 2º)

Código	Especificação	Operação Especial	Projetos	Atividades	Total
10	Agricultura	0,00	50.000,00	275.000,00	325.000,00
10	800 Extensão Rural	0,00	0,00	85.000,00	85.000,00
10	807 Irrigação	0,00	20.000,00	0,00	20.000,00
20	807 0021 ADMINISTRAÇÃO GERAL	0,00	20.000,00	0,00	20.000,00
20.607.0021.1029.0000	AQUISIÇÃO DE EQUIPAMENTOS DIVERSOS PARA IRRIGAÇÃO	0,00	20.000,00	0,00	20.000,00
25	Energia	0,00	40.000,00	0,00	40.000,00
25	752 Energia Elétrica	0,00	40.000,00	0,00	40.000,00
25	752 0021 ADMINISTRAÇÃO GERAL	0,00	40.000,00	0,00	40.000,00
25.752.11.1043.0000	EXECUÇÃO DE OBRAS E PROJETOS DE ELETRIFICAÇÃO RURAL	0,00	20.000,00	0,00	20.000,00
25.752.0021.1044.0000	AMPLIAÇÃO DA REDE DE ENERGIA E EXPANSÃO DA ILUMINAÇÃO	0,00	20.000,00	0,00	20.000,00
28	Transporte	0,00	30.000,00	0,00	30.000,00
28	782 Transporte Rodoviário	0,00	30.000,00	0,00	30.000,00
28	782 0021 ADMINISTRAÇÃO GERAL	0,00	30.000,00	0,00	30.000,00
28.782.0021.1045.0000	OBRAS DE IMPLANTAÇÃO DE ABRIGOS DE PASSAGEIROS	0,00	10.000,00	0,00	10.000,00
28.782.0021.1046.0000	OBRAS EM ESTRADAS, PONTES E PASSAGENS MOLHADAS	0,00	20.000,00	0,00	20.000,00
27	Desporto e Lazer	0,00	70.000,00	40.000,00	110.000,00
27	122 Administração Geral	0,00	15.000,00	0,00	15.000,00
27	122 0021 ADMINISTRAÇÃO GERAL	0,00	15.000,00	0,00	15.000,00
27.122.0021.1012.0000	AQUISIÇÃO DE INSTRUMENTOS P/BANDA MUSICAL	0,00	15.000,00	0,00	15.000,00
27	812 Desporto Comunitário	0,00	55.000,00	40.000,00	115.000,00
27	812 0021 ADMINISTRAÇÃO GERAL	0,00	55.000,00	40.000,00	115.000,00
27.812.11.1038.0000	MODERNIZAÇÃO DA ESTRUTURA ADMINISTRATIVA DA UNIDADE	0,00	5.000,00	0,00	5.000,00
27.812.0021.1047.0000	REFORMA DE GINÁSIOS, QUADRAS E CAMPOS DE FUTEBOL	0,00	50.000,00	0,00	50.000,00
27.812.0021.2049.0000	SUBVENÇÕES A ENTIDADES ESPORTIVAS	0,00	0,00	5.000,00	5.000,00
27.812.0021.2051.0000	MANUTENÇÃO DO PROGRAMA ESPORTE SOLIDÁRIO	0,00	0,00	5.000,00	5.000,00
27.812.0021.2054.0000	MANUTENÇÃO DAS ATIVIDADES DE APOIO AO DESPORTO AMADOR	0,00	0,00	35.000,00	35.000,00
27.812.0021.2088.0000	PROMOÇÃO DE OFICINAS E ATIVIDADES FÍSICAS PARA JOVENS E IDOSOS	0,00	0,00	15.000,00	15.000,00
28	Encargos Especiais	0,00	5.000,00	38.000,00	43.000,00
28	061 Ação Judiciária	0,00	5.000,00	38.000,00	43.000,00
28	061 0010 ADMINISTRAÇÃO LEGISLATIVA	0,00	5.000,00	38.000,00	43.000,00
28.061.0010.1005.0000	AMORTIZAÇÃO DE DÉBITOS CONTRAÍDOS COM ÓRGÃOS PÚBLICOS	0,00	5.000,00	0,00	5.000,00
28.061.0010.2018.0000	DESPESA COM EMOLUMENTOS E DECISÕES JUDICIÁRIAS	0,00	0,00	38.000,00	38.000,00



**PROGRAMA DE TRABALHO DO GOVERNO  
DEMONSTRATIVO DE FUNÇÕES, SUBFUNÇÕES E PROGRAMAS  
POR PROJETOS, ATIVIDADES E OPERAÇÕES ESPECIAIS**  
(Inc.II, § 2º, Art.2º)

Ódigo	Especificação	Operação Especial	Projetos	Atividades	Total
8	Encargos Especiais	0,00	5.000,00	548.000,00	553.000,00
8	122 Administração Geral	0,00	0,00	100.000,00	100.000,00
8	122 0401 GESTÃO ADMINISTRATIVA DO MUNICÍPIO	0,00	0,00	100.000,00	100.000,00
8.122.0401.2107.0000	AMORTIZAÇÃO DE DÍVIDAS - SAAE	0,00	0,00	100.000,00	100.000,00
8	331 Proteção e Benefícios ao Trabalhador	0,00	0,00	40.000,00	40.000,00
8	331 0401 GESTÃO ADMINISTRATIVA DO MUNICÍPIO	0,00	0,00	40.000,00	40.000,00
8.331.0401.2108.0000	PROTEÇÃO E BENEFÍCIOS AO TRABALHADOR - SAAE	0,00	0,00	40.000,00	40.000,00
8	843 Serviço de Dívida Interna	0,00	0,00	300.000,00	300.000,00
8	843 0021 ADMINISTRAÇÃO GERAL	0,00	0,00	300.000,00	300.000,00
8.843.0021.2079.0000	AMORTIZAÇÃO DE DÍVIDAS PÚBLICAS	0,00	0,00	300.000,00	300.000,00
8	846 Outros Encargos Especiais	0,00	0,00	70.000,00	70.000,00
8	846 0021 ADMINISTRAÇÃO GERAL	0,00	0,00	70.000,00	70.000,00
8.846.0021.2080.0000	INDENIZAÇÕES E RESTITUIÇÕES DIVERSAS	0,00	0,00	20.000,00	20.000,00
8.846.0021.2081.0000	DESPESAS DECORRENTES DE PRECATÓRIOS E SENTENÇAS JUDICIAIS	0,00	0,00	50.000,00	50.000,00
9	Reserva de Contingência	300.000,00	0,00	0,00	300.000,00
9	998 Reserva de Contingência	300.000,00	0,00	0,00	300.000,00
9	999 9999 RESERVA DE CONTINGÊNCIA	300.000,00	0,00	0,00	300.000,00
9.999.9999.0999.0000	RESERVA DE CONTINGÊNCIA	300.000,00	0,00	0,00	300.000,00
<b>TOTAL</b>		<b>300.000,00</b>	<b>3.955.000,00</b>	<b>28.231.000,00</b>	<b>30.486.000,00</b>

**DESPESA POR FUNÇÃO, SUBFUNÇÃO E PROGRAMAS  
CONFORME O VÍNCULO COM OS RECURSOS**

(Inc. II, § 2º, Art. 2º)

Código	Especificação	Ordinário	Vinculado	Adm. Indireta	Total
01	Legislativa	1.457.000,00			1.457.000,00
01 031	Ação Legislativa	1.358.000,00			1.358.000,00
01 031 0010	ADMINISTRAÇÃO LEGISLATIVA	1.358.000,00			1.358.000,00
01 124	Controle Interno	80.000,00			80.000,00
01 124 0010	ADMINISTRAÇÃO LEGISLATIVA	80.000,00			80.000,00
01 126	Tecnologia da Informação	19.000,00			19.000,00
01 126 0010	ADMINISTRAÇÃO LEGISLATIVA	19.000,00			19.000,00
02	Judiciária	285.000,00			285.000,00
02 122	Administração Geral	285.000,00			285.000,00
02 122 0021	ADMINISTRAÇÃO GERAL	285.000,00			285.000,00
	Administração	5.095.000,00			5.095.000,00
04 121	Planejamento e Orçamento	85.000,00			85.000,00
04 121 0021	ADMINISTRAÇÃO GERAL	85.000,00			85.000,00
04 122	Administração Geral	3.300.000,00			3.300.000,00
04 122 0021	ADMINISTRAÇÃO GERAL	3.300.000,00			3.300.000,00
04 123	Administração Financeira	200.000,00			200.000,00
04 123 0021	ADMINISTRAÇÃO GERAL	200.000,00			200.000,00
04 124	Controle Interno	175.000,00			175.000,00
04 124 0021	ADMINISTRAÇÃO GERAL	175.000,00			175.000,00
04 125	Tecnologia da Informação	1.095.000,00			1.095.000,00
04 125 0021	ADMINISTRAÇÃO GERAL	1.095.000,00			1.095.000,00
04 128	Formação de Recursos Humanos	50.000,00			50.000,00
04 128 0021	ADMINISTRAÇÃO GERAL	50.000,00			50.000,00
04 131	Comunicação Social	40.000,00			40.000,00
04 131 0021	ADMINISTRAÇÃO GERAL	40.000,00			40.000,00
04 182	Defesa Civil	150.000,00			150.000,00
04 182 0021	ADMINISTRAÇÃO GERAL	150.000,00			150.000,00
	Assistência Social	2.080.000,00			2.080.000,00
08 122	Administração Geral	595.000,00			595.000,00
08 122 0021	ADMINISTRAÇÃO GERAL	595.000,00			595.000,00
08 241	Assistência ao Idoso	30.000,00			30.000,00
08 241 0021	ADMINISTRAÇÃO GERAL	30.000,00			30.000,00
08 242	Assistência ao Portador de Deficiência	30.000,00			30.000,00
08 242 0021	ADMINISTRAÇÃO GERAL	30.000,00			30.000,00
08 243	Assistência à Criança e ao Adolescente	535.000,00			535.000,00
08 243 0021	ADMINISTRAÇÃO GERAL	535.000,00			535.000,00
08 244	Assistência Comunitária	870.000,00			870.000,00
08 244 0021	ADMINISTRAÇÃO GERAL	870.000,00			870.000,00
09	Previdência Social	50.000,00			50.000,00
09 272	Previdência do Regime Estatutário	50.000,00			50.000,00
09 272 0021	ADMINISTRAÇÃO GERAL	50.000,00			50.000,00
10	Saúde	300.000,00	4.250.000,00		4.550.000,00





**DESPESA POR FUNÇÃO, SUBFUNÇÃO E PROGRAMAS  
CONFORME O VÍNCULO COM OS RECURSOS**

(Inc.II, § 2º, Art.2º)

Código	Especificação	Ordinário	Vinculado	Adm. Indireta	Total
10 122	Administração Geral	260.000,00	70.000,00		330.000,00
10 122 0021	ADMINISTRAÇÃO GERAL	260.000,00	70.000,00		330.000,00
10 123	Administração Financeira		10.000,00		10.000,00
10 123 0021	ADMINISTRAÇÃO GERAL		10.000,00		10.000,00
10 128	Formação de Recursos Humanos		45.000,00		45.000,00
10 128 0021	ADMINISTRAÇÃO GERAL		45.000,00		45.000,00
10 301	Atenção Básica		3.525.000,00		3.525.000,00
10 301 0021	ADMINISTRAÇÃO GERAL		3.525.000,00		3.525.000,00
10 302	Assistência Hospitalar e Ambulatorial	100.000,00	265.000,00		365.000,00
10 302 0021	ADMINISTRAÇÃO GERAL	100.000,00	265.000,00		365.000,00
10 303	Suporte Profilático e Terapêutico		125.000,00		125.000,00
10 303 0021	ADMINISTRAÇÃO GERAL		125.000,00		125.000,00
10 304	Vigilância Sanitária		85.000,00		85.000,00
10 304 0021	ADMINISTRAÇÃO GERAL		85.000,00		85.000,00
10 305	Vigilância Epidemiológica		105.000,00		105.000,00
10 305 0021	ADMINISTRAÇÃO GERAL		105.000,00		105.000,00
10 308	Alimentação e Nutrição		20.000,00		20.000,00
10 308 0021	ADMINISTRAÇÃO GERAL		20.000,00		20.000,00
12	Educação	10.890.000,00			10.890.000,00
12 122	Administração Geral	5.000,00			5.000,00
12 122 0021	ADMINISTRAÇÃO GERAL	5.000,00			5.000,00
12 128	Formação de Recursos Humanos	120.000,00			120.000,00
12 128 0021	ADMINISTRAÇÃO GERAL	120.000,00			120.000,00
12 243	Assistência à Criança e ao Adolescente	50.000,00			50.000,00
12 243 0021	ADMINISTRAÇÃO GERAL	50.000,00			50.000,00
12 306	Alimentação e Nutrição	340.000,00			340.000,00
12 306 0021	ADMINISTRAÇÃO GERAL	340.000,00			340.000,00
12 361	Ensino Fundamental	8.380.000,00			8.380.000,00
12 361 0021	ADMINISTRAÇÃO GERAL	8.380.000,00			8.380.000,00
12 362	Ensino Médio	130.000,00			130.000,00
12 362 0021	ADMINISTRAÇÃO GERAL	130.000,00			130.000,00
12 363	Ensino Profissional	20.000,00			20.000,00
12 363 0021	ADMINISTRAÇÃO GERAL	20.000,00			20.000,00
12 364	Ensino Superior	120.000,00			120.000,00
12 364 0021	ADMINISTRAÇÃO GERAL	120.000,00			120.000,00
12 365	Educação Infantil	1.605.000,00			1.605.000,00
12 365 0021	ADMINISTRAÇÃO GERAL	1.605.000,00			1.605.000,00
12 366	Educação de Jovens e Adultos	70.000,00			70.000,00
12 366 0021	ADMINISTRAÇÃO GERAL	70.000,00			70.000,00
12 367	Educação Especial	50.000,00			50.000,00
12 367 0021	ADMINISTRAÇÃO GERAL	50.000,00			50.000,00
13	Cultura	690.000,00			690.000,00
13 392	Difusão Cultural	690.000,00			690.000,00
13 392 0021	ADMINISTRAÇÃO GERAL	690.000,00			690.000,00

**DESPESA POR FUNÇÃO, SUBFUNÇÃO E PROGRAMAS  
CONFORME O VÍNCULO COM OS RECURSOS**

(Inc. II, § 2º, Art. 2º)

Código	Especificação	Ordinário	Vinculado	Adm. Indireta	Total
14	Direitos da Cidadania	35.000,00			35.000,00
14 241	Assistência ao Idoso	35.000,00			35.000,00
14 241 0021	ADMINISTRAÇÃO GERAL	35.000,00			35.000,00
15	Urbanismo	2.300.000,00			2.300.000,00
15 122	Administração Geral	1.810.000,00			1.810.000,00
15 122 0021	ADMINISTRAÇÃO GERAL	1.810.000,00			1.810.000,00
15 451	Infra-Estrutura Urbana	310.000,00			310.000,00
15 451 0021	ADMINISTRAÇÃO GERAL	310.000,00			310.000,00
15 452	Serviços Urbanos	130.000,00			130.000,00
15 452 0021	ADMINISTRAÇÃO GERAL	130.000,00			130.000,00
15 813	Lazer	50.000,00			50.000,00
15 813 0021	ADMINISTRAÇÃO GERAL	50.000,00			50.000,00
16	Habitação	40.000,00			40.000,00
16 482	Habitação Urbana	40.000,00			40.000,00
16 482 0021	ADMINISTRAÇÃO GERAL	40.000,00			40.000,00
17	Saneamento	1.481.000,00			1.481.000,00
17 122	Administração Geral	758.000,00			758.000,00
17 122 0401	GESTÃO ADMINISTRATIVA DO MUNICÍPIO	608.000,00			608.000,00
17 122 0417	AMPLIAÇÃO E PRESEVAÇÃO DO PATRIMÔNIO	150.000,00			150.000,00
17 511	Saneamento Básico Rural	120.000,00			120.000,00
17 511 0021	ADMINISTRAÇÃO GERAL	120.000,00			120.000,00
17 512	Saneamento Básico Urbano	603.000,00			603.000,00
17 512 0021	ADMINISTRAÇÃO GERAL	40.000,00			40.000,00
17 512 0401	GESTÃO ADMINISTRATIVA DO MUNICÍPIO	563.000,00			563.000,00
18	Gestão Ambiental	135.000,00			135.000,00
18 541	Preservação e Conservação Ambiental	15.000,00			15.000,00
18 541 0021	ADMINISTRAÇÃO GERAL	15.000,00			15.000,00
18 543	Recuperação de Áreas Degradadas	20.000,00			20.000,00
18 543 0021	ADMINISTRAÇÃO GERAL	20.000,00			20.000,00
18 544	Recursos Hídricos	100.000,00			100.000,00
18 544 0021	ADMINISTRAÇÃO GERAL	100.000,00			100.000,00
20	Agricultura	325.000,00			325.000,00
20 122	Administração Geral	110.000,00			110.000,00
20 122 0021	ADMINISTRAÇÃO GERAL	110.000,00			110.000,00
20 601	Promoção da Produção Vegetal	20.000,00			20.000,00
20 601 0021	ADMINISTRAÇÃO GERAL	20.000,00			20.000,00
20 604	Defesa Sanitária Animal	20.000,00			20.000,00
20 604 0021	ADMINISTRAÇÃO GERAL	20.000,00			20.000,00
20 605	Abastecimento	70.000,00			70.000,00
20 605 0021	ADMINISTRAÇÃO GERAL	70.000,00			70.000,00
20 606	Extensão Rural	85.000,00			85.000,00
20 606 0021	ADMINISTRAÇÃO GERAL	85.000,00			85.000,00



**DESPESA POR FUNÇÃO, SUBFUNÇÃO E PROGRAMAS  
CONFORME O VÍNCULO COM OS RECURSOS**

(Inc. II, § 2º, Art. 2º)

Código	Especificação	Ordinário	Vinculado	Adm. Indireta	Total
20 607	Irrigação	20.000,00			20.000,00
20 607 0021	ADMINISTRAÇÃO GERAL	20.000,00			20.000,00
25	Energia	40.000,00			40.000,00
25 752	Energia Elétrica	40.000,00			40.000,00
25 752 0021	ADMINISTRAÇÃO GERAL	40.000,00			40.000,00
26	Transporte	30.000,00			30.000,00
26 782	Transporte Rodoviário	30.000,00			30.000,00
26 782 0021	ADMINISTRAÇÃO GERAL	30.000,00			30.000,00
27	Desporto e Lazer	130.000,00			130.000,00
27 122	Administração Geral	15.000,00			15.000,00
27 122 0021	ADMINISTRAÇÃO GERAL	15.000,00			15.000,00
27 812	Desporto Comunitário	115.000,00			115.000,00
27 812 0021	ADMINISTRAÇÃO GERAL	115.000,00			115.000,00
28	Encargos Especiais	553.000,00			553.000,00
28 061	Ação Judiciária	43.000,00			43.000,00
28 061 0010	ADMINISTRAÇÃO LEGISLATIVA	43.000,00			43.000,00
28 122	Administração Geral	100.000,00			100.000,00
28 122 0401	GESTÃO ADMINISTRATIVA DO MUNICIPIO	100.000,00			100.000,00
28 331	Proteção e Benefícios ao Trabalhador	40.000,00			40.000,00
28 331 0401	GESTÃO ADMINISTRATIVA DO MUNICIPIO	40.000,00			40.000,00
28 843	Serviço de Dívida Interna	300.000,00			300.000,00
28 843 0021	ADMINISTRAÇÃO GERAL	300.000,00			300.000,00
28 846	Outros Encargos Especiais	70.000,00			70.000,00
28 846 0021	ADMINISTRAÇÃO GERAL	70.000,00			70.000,00
99	Reserva de Contingência	300.000,00			300.000,00
99 999	Reserva de Contingência	300.000,00			300.000,00
99 999 9999	RESERVA DE CONTINGÊNCIA	300.000,00			300.000,00
<b>TOTAL</b>		<b>26.236.000,00</b>	<b>4.250.000,00</b>	<b>0,00</b>	<b>30.486.000,00</b>



# PREFEITURA MUNICIPAL DE XEXÉU

Av. Floriano Gonçalves de Lima

12686517/0001-48

Exercício: 2010

**XEXÉU**  
PA. BELÉM-PA

## COMPARATIVO DA RECEITA ORÇADA COM ARRECADADA

CODIGO	ESPECIFICAÇÃO	ORÇADA
01	PREFEITURA MUNICIPAL DE XEXÉU	
1000.00.00.00	RECEITAS CORRENTES	28.167.000,00
1100.00.00.00	RECEITA TRIBUTÁRIA	645.000,00
1110.00.00.00	IMPOSTOS	505.000,00
1112.00.00.00	IMPOSTOS SOBRE O PATRIMÔNIO E A RENDA	315.000,00
1112.02.00.00	IMPOSTO S/A PROPRIEDADE, PREDIAL E TERRITÓRIANA- IPTU	65.000,00
1112.04.00.00	IMPOSTO S/A RENDA E PROV. DE QUALQUER NATUREZA	195.000,00
1112.06.00.00	IMP. S/ TRANS. "INTER VIVOS" DE BENS. IMÓ. DE DIREITO-ITBI	65.000,00
1113.00.00.00	IMPOSTOS SOBRE A PRODUÇÃO E A CIRCULAÇÃO	190.000,00
1113.05.00.00	IMPOSTO S/ SERV. DE QUALQUER NATUREZA - ISSQN	10.000,00
1120.00.00.00	TAXAS	65.000,00
1121.00.00.00	TAXAS PELO EXERCÍCIO DO PODER DE POLÍCIA	10.000,00
1121.17.00.00	Taxa de Fiscal de Vigilância Sanitária	5.000,00
1121.22.00.00	Taxa de Serviços Administrativos	5.000,00
1121.25.00.00	Taxa Licença p/ Func. de Estab. Comerc. Ind. e Prest. Serviços	10.000,00
1121.26.00.00	Taxa de Publicidade Comercial	5.000,00
1121.27.00.00	Taxa de Apreensão e Depósito	5.000,00
1121.28.00.00	Taxa de Função de Estabelecimentos em Horário Especial	5.000,00
1121.29.00.00	Taxa de Licença p/ Execução de Obras	5.000,00
1121.31.00.00	Taxa de Utilização de Área de Domínio Público	5.000,00
1121.32.00.00	Taxa de Aprovação do Projeto de Construção Civil	5.000,00
1121.34.00.00	Taxa de Fiscal de Aparelhos de Transporte	5.000,00
1121.35.00.00	Taxa de Alinhamento e Nivelamento	5.000,00
1121.36.00.00	Taxa de Apreensão, Depósito ou Liberação de Animais	5.000,00
1121.41.00.00	Taxa de Expediente	10.000,00
1121.99.00.00	Outras Taxas pelo Exercício do Poder de Polícia	5.000,00
1122.00.00.00	TAXAS PELA PRESTAÇÃO DE SERVIÇOS	25.000,00
1122.12.00.00	Emolumentos e Custas Processuais Administrativas	5.000,00
1122.21.00.00	Taxas de Serviços Cadastrais	5.000,00
1122.28.00.00	Taxa de Cemitérios	5.000,00
1122.90.00.00	Taxa de Limpeza Pública	5.000,00
1122.99.00.00	Outras Taxas pela Prestação de Serviços	5.000,00
1200.00.00.00	RECEITAS DE CONTRIBUIÇÕES	65.000,00
1220.00.00.00	CONTRIBUIÇÃO ECONÔMICAS	65.000,00
1220.00.00.00	CONTRIBUIÇÃO ECONÔMICAS	65.000,00
1220.29.00.00	Contrib. p/ o Custeio do Serviço de Iluminação Pública	65.000,00
1300.00.00.00	RECEITA PATRIMONIAL	135.000,00



# PREFEITURA MUNICIPAL DE XEXÉU

Av. Floriano Gonçalves de Lima  
12688517/0001-48 Exercício: 2010

**XEXÉU**  
Município

## COMPARATIVO DA RECEITA ORÇADA COM ARRECADADA

CODIGO	ESPECIFICAÇÃO	ORÇADA
01	PREFEITURA MUNICIPAL DE XEXÉU	
1000.00.00.00	RECEITAS CORRENTES	28.387.000,00
1300.00.00.00	RECEITA PATRIMONIAL	135.000,00
1310.00.00.00	RECEITAS IMOBILIÁRIAS	20.000,00
1311.00.00.00	ALUGUEIS	10.000,00
1311.01.00.00	Aluguéis de Imóveis	10.000,00
1312.00.00.00	ARRENDAMENTOS	10.000,00
1312.01.00.00	Arrendamentos de Imóveis	10.000,00
1320.00.00.00	RECEITAS DE VALORES MOBILIÁRIOS	100.000,00
1325.00.00.00	REMUNERAÇÃO DE DEPOSITOS BANCÁRIOS	95.000,00
1325.01.00.00	REMUNER. DE DEPOSITOS DE RECURSOS VINCULADOS	95.000,00
1328.00.00.00	OUTRAS RECEITAS DE VALORES MOBILIÁRIOS	5.000,00
1328.99.00.00	Outras Receitas de Valores Mobiliários	5.000,00
1390.00.00.00	OUTRAS RECEITAS PATRIMONIAIS	15.000,00
1390.00.00.00	OUTRAS RECEITAS PATRIMONIAIS	15.000,00
1390.01.00.00	Outras Receitas Patrimoniais - Prefeitura	15.000,00
1500.00.00.00	RECEITA INDUSTRIAL	50.000,00
1590.00.00.00	OUTRAS RECEITAS INDUSTRIAIS	50.000,00
1590.00.00.00	OUTRAS RECEITAS INDUSTRIAIS	50.000,00
1590.11.00.00	Encargos Diários - SAAE	50.000,00
1600.00.00.00	RECEITA DE SERVIÇOS	1.591.000,00
1600.00.00.00	RECEITA DE SERVIÇOS	1.591.000,00
1600.00.00.00	RECEITA DE SERVIÇOS	1.591.000,00
1600.05.00.00	SERVIÇOS DE SAÚDE	300.000,00
1600.13.00.00	SERVIÇOS ADMINISTRATIVOS	15.000,00
1600.41.00.00	SERV. CAPTAÇÃO, TRATAM. RESERVA E DISTRIB. DE ÁGUA	1.130.000,00
1600.44.00.00	Serviços de Abate de Animais	10.000,00
1600.48.00.00	Serviços de Religamento de Água	111.000,00
1600.99.00.00	Outros Serviços	25.000,00
1700.00.00.00	TRANSFERÊNCIAS CORRENTES	25.645.000,00
1720.00.00.00	TRANSFERÊNCIAS INTERGOVERNAMENTAIS	24.675.000,00
1721.00.00.00	TRANSFERÊNCIAS DA UNIÃO	14.850.000,00
1721.01.00.00	PARTICIPAÇÃO NA RECEITA DA UNIÃO	9.835.000,00
1721.22.00.00	TRANSF. P/ COMP. FINANC. P/ EXPLOR. REC. NATURAIS	85.000,00
1721.33.00.00	TRANSF. DE REC. DO SUS-REPASSE FUNDO A FUNDO	2.640.000,00
1721.34.00.00	TRANSF. REC. DO FUNDO NAC. DE ASSIST. SOCIAL-FNAS	1.125.000,00
1721.35.00.00	TRANSF. REC. DO FUNDO NAC. DESENV. DA EDUC. - FNDE	1.070.000,00



# PREFEITURA MUNICIPAL DE XEXÉU

Av. Floriano Gonçalves de Lima

12888517/0001-48

Exercício: 2010

**XEXÉU**  
PAVÃO

## COMPARATIVO DA RECEITA ORÇADA COM ARRECADADA

CODIGO	ESPECIFICAÇÃO	ORÇADA
01	PREFEITURA MUNICIPAL DE XEXÉU	
1000.00.00.00	RECEITAS CORRENTES	28.151.000,00
1700.00.00.00	TRANSFERÊNCIAS CORRENTES	25.545.000,00
1720.00.00.00	TRANSFERÊNCIAS INTERGOVERNAMENTAIS	24.875.000,00
1721.36.00.00	TRANSF. FINANC DO ICMS - Desoneração - L.C. N° 87/96	15.000,00
1721.99.00.00	Outras Transferências da União	50.000,00
1722.00.00.00	TRANSFERÊNCIAS DOS ESTADOS	1.840.000,00
1722.01.00.00	PARTICIPAÇÃO NA RECEITA DO ESTADO	1.840.000,00
1723.00.00.00	TRANSFERÊNCIAS DOS MUNICÍPIOS	695.000,00
1723.99.00.00	Outras Transferências dos Municípios	695.000,00
1724.00.00.00	TRANSFERÊNCIAS MULTIGOVERNAMENTAIS	7.320.000,00
1724.01.00.00	Transf Recur Fundo Manut e Deserv Ens Fundam.-FUNDEB	5.670.000,00
1724.02.00.00	Transf Recur Comp. União ao Fundo Manut Deserv-FUNDEB	1.650.000,00
1724.99.00.00	Outras Transferências Multigovernamentais	50.000,00
1760.00.00.00	TRANSFERÊNCIAS DE CONVÊNIO	570.000,00
1761.00.00.00	TRANSF. DE CONVÊNIO DA UNIÃO E DE SUAS ENTIDADES	740.000,00
1761.01.00.00	TRANSF CONV. UNIAO P/O SIST UNICO DE SAUDE-SUS	20.000,00
1761.02.00.00	Transf Convênios da União Dest a Progs de Educação	60.000,00
1761.03.00.00	Transf Conv. da União Dest. a Prog. de Ação Social	50.000,00
1761.04.00.00	Transf Convênios da União Dest a Progs de Combate à Fome	40.000,00
1761.05.00.00	Transf Convênios da União Dest a Progs de Saneamento Básico	40.000,00
1761.99.00.00	Outras Transferências de Convênios da União	510.000,00
1762.00.00.00	TRANSF CONV. EST. DISTR. FED. E DE SUAS ENTIDADES	130.000,00
1762.01.00.00	TRANSF. DE CONV. EST. P/O SIST UNICO DE SAUDE-SUS	30.000,00
1762.02.00.00	TRANSF DE CONV DO ESTADO DEST A PROG. DE EDUC.	50.000,00
1762.99.00.00	Outras Transferências de Convênio dos Estados	50.000,00
1900.00.00.00	OUTRAS RECEITAS CORRENTES	
1910.00.00.00	MULTAS E JUROS DE MORA	160.000,00
1911.00.00.00	MULTAS E JUROS DE MORA DOS TRIBUTOS	60.000,00
1911.36.00.00	Multa e Juro Mora-Imposto al Propr Pred e Territ Urbana- IPTU	15.000,00
1911.39.00.00	Multa e Juro Mora- Imp Transm Inter-Vivos Bens Imóveis-ITBI	5.000,00
1911.40.00.00	Multa e Juro Mora-Imposto al Serv Qualquer Natureza -ISS	5.000,00
1913.00.00.00	Multa e Juros de Mora da Dívida Ativa dos Tributos	45.000,00
1913.11.00.00	Multas e Juros de Mora da Dívida Ativa do IPTU	5.000,00
1913.12.00.00	Multas e Juros de Mora da Dívida Ativa do ITBI	5.000,00
1913.13.00.00	Multas e Juros de Mora da Dívida Ativa do ISS	5.000,00
1913.99.00.00	OUTROS TRIBUTOS MULTAS E JUROS- DÍVIDA ATIVA	30.000,00



**PREFEITURA MUNICIPAL DE XEXÉU**

Av. Floriano Gonçalves de Lima

12888517/0001-48

Exercício: 2010



**COMPARATIVO DA RECEITA ORÇADA COM ARRECADADA**

CODIGO	ESPECIFICAÇÃO	ORÇADA
01	PREFEITURA MUNICIPAL DE XEXÉU	
1000.00.00.00	RECEITAS CORRENTES	28.161.000,00
1900.00.00.00	OUTRAS RECEITAS CORRENTES	160.000,00
1920.00.00.00	INDENIZAÇÕES E RESTITUIÇÕES	30.000,00
1921.00.00.00	INDENIZAÇÕES	10.000,00
1921.99.00.00	OUTRAS INDENIZAÇÕES	10.000,00
1922.00.00.00	RESTITUIÇÕES	20.000,00
1922.99.00.00	OUTRAS RESTITUIÇÕES	20.000,00
1530.00.00.00	RECEITA DA DÍVIDA ATIVA	25.000,00
1931.00.00.00	RECEITA DA DÍVIDA ATIVA TRIBUTÁRIA	20.000,00
1931.11.00.00	Receita da Dívida Ativa do IPTU	10.000,00
1931.12.00.00	Receita da Dívida Ativa do ITBI	5.000,00
1931.13.00.00	Receita da Dívida Ativa do ISS / ISSQN	5.000,00
1932.00.00.00	RECEITA DA DÍVIDA ATIVA NÃO TRIBUTÁRIA	5.000,00
1932.99.00.00	Receita da Dívida Ativa Não Tributária de Outras Receitas	5.000,00
1990.00.00.00	RECEITAS DIVERSAS	45.000,00
1990.00.00.00	RECEITAS DIVERSAS	45.000,00
1990.99.00.00	OUTRAS RECEITAS	45.000,00
2000.00.00.00	RECEITAS DE CAPITAL	4.647.000,00
2100.00.00.00	OPERAÇÕES DE CRÉDITO	10.000,00
2130.00.00.00	OPERAÇÕES DE CRÉDITO INTERNAS	10.000,00
2139.00.00.00	Outras Operações de Crédito Internas	10.000,00
2119.00.00.00	Outras Operações de Crédito Internas	10.000,00
2200.00.00.00	ALIENAÇÃO DE BENS	185.000,00
2210.00.00.00	ALIENAÇÃO DE BENS MÓVEIS	135.000,00
2219.00.00.00	ALIENAÇÃO DE OUTROS BENS MÓVEIS	135.000,00
2219.01.00.00	Alienação de Bens Móveis	135.000,00
2220.00.00.00	ALIENAÇÃO DE BENS IMÓVEIS	50.000,00
2229.00.00.00	ALIENAÇÃO DE OUTROS BENS IMÓVEIS	50.000,00
2229.01.00.00	Alienação de Outros Bens Imóveis	50.000,00
2400.00.00.00	TRANSFERÊNCIAS DE CAPITAL	4.419.000,00
2420.00.00.00	TRANSFERÊNCIAS INTERGOVERNAMENTAIS	1.700.000,00
2421.00.00.00	TRANSFERÊNCIAS DA UNIÃO	1.000.000,00
2421.01.00.00	Transferências de Recursos do Sistema Único de Saúde - SUS	50.000,00
2421.02.00.00	Transferências de Recursos Destinados a Progs de Educação	550.000,00
2421.99.00.00	Outras Transferências da União	400.000,00
2422.00.00.00	TRANSFERÊNCIAS DOS ESTADOS	700.000,00
2422.01.00.00	Transferências de Recursos do Sistema Único de Saúde - SUS	50.000,00



# PREFEITURA MUNICIPAL DE XEXÉU

Av. Floriano Gonçalves de Lima  
12888517/0001-48

Exercício: 2010

**XEXÉU**

## COMPARATIVO DA RECEITA ORÇADA COM ARRECADADA

CODIGO	ESPECIFICAÇÃO	ORÇADA
01	PREFEITURA MUNICIPAL DE XEXÉU	
2000.00.00.00	RECEITAS DE CAPITAL	4.642.000,00
2400.00.00.00	TRANSFERÊNCIAS DE CAPITAL	4.415.000,00
2420.00.00.00	TRANSFERÊNCIAS INTERGOVERNAMENTAIS	1.700.000,00
2422.02.00.00	Transferências de Recursos Destinadas a Progs de Educação	50.000,00
2422.99.00.00	Outras Transferências dos Estados	600.000,00
2470.00.00.00	TRANSFERÊNCIAS DE CONVENIOS	2.714.000,00
2471.00.00.00	TRANSF. DE CONVENIOS DA UNIÃO E DE SUAS ENTIDADES	1.950.000,00
2471.01.00.00	Transf. Convênio da União p/ o Sistema Único de Saúde - SUS	47.000,00
2471.02.00.00	Transf. Convênio da União Dest a Progs de Educação	203.000,00
2471.03.00.00	Transf. Conv. da União Dest a Progs de Saneamento Básico	150.000,00
2471.04.00.00	Transf. Convênios da União Dest a Progs de Meio Ambiente	445.000,00
2471.05.00.00	Transf. Conv. União Dest Progs de Infra-Estrut em Transporte	570.000,00
2471.99.00.00	Outras Transf de Convênios da União	640.000,00
2472.00.00.00	TRANSF. CONV. DOS EST. E DISTR. FED. E SUAS ENTIDADES	799.000,00
2472.01.00.00	Transf. Convên dos Estados p/ o Sistema Único de Saúde-SUS	45.000,00
2472.02.00.00	Transf. Convênios dos Estados Dest a Progs de Educação	30.000,00
2472.03.00.00	Transf. Conv. dos Estados Dest a Progs de Saneamen Básico	74.000,00
2472.04.00.00	Transf. Convênios dos Estados Dest a Progs de Meio Ambiente	70.000,00
2472.05.00.00	Transf. Convênios dos Estados Dest a Progs de Infra-Estrutura	40.000,00
2472.99.00.00	Outras Transferências de Convênio dos Estados	500.000,00
2500.00.00.00	OUTRAS RECEITAS DE CAPITAL	33.000,00
2590.00.00.00	OUTRAS RECEITAS	33.000,00
2590.00.00.00	OUTRAS RECEITAS	33.000,00
9000.00.00.00	DEDUÇÕES DA RECEITA CORRENTE	2.317.000,00
9700.00.00.00	DEDUÇÕES P/ FORMAÇÃO DO FUNDEB	2.317.000,00
9721.00.00.00	DEDUÇÃO DE TRANSFERÊNCIAS DA UNIÃO	2.517.000,00
9721.01.00.00	DEDUÇÃO DAS RECEITAS DE TRANSF. DA UNIÃO	-1.964.000,00
9721.36.00.00	DEDUÇÃO DO ICMS/DES.-L.C. 07/98 P/ FORM. DO FUNDEB	-1.961.000,00
9722.00.00.00	DEDUÇÃO DAS RECEITAS DE TRANSF. DOS ESTADOS	-3.000,00
9722.01.00.00	DEDUÇÃO DA PARTICIP. NA RECEITA DOS ESTADOS	-353.000,00
<b>TOTAL</b>		<b>30.486.000,00</b>





DESPESA POR FUNÇÃO, SUBFUNÇÃO E PROGRAMAS CONFORME O VÍNCULO COM OS RECURSOS

(Inc. II, § 2º, Art. 2º)

Código	Especificação	Ordinário	Vinculado	Adm. Indireta	Total
01	Legislativa	1.457.000,00			1.457.000,00
01 001	Ação Legislativa	1.358.000,00			1.358.000,00
01 001 0010	ADMINISTRAÇÃO LEGISLATIVA	1.358.000,00			1.358.000,00
01 124	Controle Interno	80.000,00			80.000,00
01 124 0010	ADMINISTRAÇÃO LEGISLATIVA	80.000,00			80.000,00
01 126	Tecnologia da Informação	19.000,00			19.000,00
01 126 0010	ADMINISTRAÇÃO LEGISLATIVA	19.000,00			19.000,00
02	Judiciária	285.000,00			285.000,00
02 122	Administração Geral	285.000,00			285.000,00
02 122 0021	ADMINISTRAÇÃO GERAL	285.000,00			285.000,00
	Administração	5.095.000,00			5.095.000,00
04 121	Planejamento e Orçamento	85.000,00			85.000,00
04 121 0021	ADMINISTRAÇÃO GERAL	85.000,00			85.000,00
04 122	Administração Geral	3.300.000,00			3.300.000,00
04 122 0021	ADMINISTRAÇÃO GERAL	3.300.000,00			3.300.000,00
04 123	Administração Financeira	200.000,00			200.000,00
04 123 0021	ADMINISTRAÇÃO GERAL	200.000,00			200.000,00
04 124	Controle Interno	175.000,00			175.000,00
04 124 0021	ADMINISTRAÇÃO GERAL	175.000,00			175.000,00
04 126	Tecnologia da Informação	1.095.000,00			1.095.000,00
04 126 0021	ADMINISTRAÇÃO GERAL	1.095.000,00			1.095.000,00
04 128	Formação de Recursos Humanos	50.000,00			50.000,00
04 128 0021	ADMINISTRAÇÃO GERAL	50.000,00			50.000,00
04 131	Comunicação Social	40.000,00			40.000,00
04 131 0021	ADMINISTRAÇÃO GERAL	40.000,00			40.000,00
04 182	Defesa Civil	150.000,00			150.000,00
04 182 0021	ADMINISTRAÇÃO GERAL	150.000,00			150.000,00
	Assistência Social	2.080.000,00			2.080.000,00
08 122	Administração Geral	595.000,00			595.000,00
08 122 0021	ADMINISTRAÇÃO GERAL	595.000,00			595.000,00
08 241	Assistência ao Idoso	30.000,00			30.000,00
08 241 0021	ADMINISTRAÇÃO GERAL	30.000,00			30.000,00
08 242	Assistência ao Portador de Deficiência	30.000,00			30.000,00
08 242 0021	ADMINISTRAÇÃO GERAL	30.000,00			30.000,00
08 243	Assistência à Criança e ao Adolescente	535.000,00			535.000,00
08 243 0021	ADMINISTRAÇÃO GERAL	535.000,00			535.000,00
08 244	Assistência Comunitária	870.000,00			870.000,00
08 244 0021	ADMINISTRAÇÃO GERAL	870.000,00			870.000,00
09	Previdência Social	50.000,00			50.000,00
09 272	Previdência do Regime Estatutário	50.000,00			50.000,00
09 272 0021	ADMINISTRAÇÃO GERAL	50.000,00			50.000,00
10	Saúde	360.000,00	4.250.000,00		4.610.000,00

**DESPESA POR FUNÇÃO, SUBFUNÇÃO E PROGRAMAS  
CONFORME O VÍNCULO COM OS RECURSOS**  
(Inc. II, § 2º, Art. 2º)

Código	Especificação	Ordinário	Vinculado	Adm. Indireta	Total
10 122	Administração Geral	260.000,00	70.000,00		330.000,00
10 122 0021	ADMINISTRAÇÃO GERAL	260.000,00	70.000,00		330.000,00
10 123	Administração Financeira		10.000,00		10.000,00
10 123 0021	ADMINISTRAÇÃO GERAL		10.000,00		10.000,00
10 128	Formação de Recursos Humanos		45.000,00		45.000,00
10 128 0021	ADMINISTRAÇÃO GERAL		45.000,00		45.000,00
10 301	Atenção Básica		3.525.000,00		3.525.000,00
10 301 0021	ADMINISTRAÇÃO GERAL		3.525.000,00		3.525.000,00
10 302	Assistência Hospitalar e Ambulatorial	100.000,00	265.000,00		365.000,00
10 302 0021	ADMINISTRAÇÃO GERAL	100.000,00	265.000,00		365.000,00
10 303	Suporte Profilático e Terapêutico		125.000,00		125.000,00
10 303 0021	ADMINISTRAÇÃO GERAL		125.000,00		125.000,00
10 304	Vigilância Sanitária		85.000,00		85.000,00
10 304 0021	ADMINISTRAÇÃO GERAL		85.000,00		85.000,00
10 305	Vigilância Epidemiológica		105.000,00		105.000,00
10 305 0021	ADMINISTRAÇÃO GERAL		105.000,00		105.000,00
10 306	Alimentação e Nutrição		20.000,00		20.000,00
10 306 0021	ADMINISTRAÇÃO GERAL		20.000,00		20.000,00
12	Educação	10.890.000,00			10.890.000,00
12 122	Administração Geral	5.000,00			5.000,00
12 122 0021	ADMINISTRAÇÃO GERAL	5.000,00			5.000,00
12 128	Formação de Recursos Humanos	120.000,00			120.000,00
12 128 0021	ADMINISTRAÇÃO GERAL	120.000,00			120.000,00
12 243	Assistência à Criança e ao Adolescente	50.000,00			50.000,00
12 243 0021	ADMINISTRAÇÃO GERAL	50.000,00			50.000,00
12 306	Alimentação e Nutrição	340.000,00			340.000,00
12 306 0021	ADMINISTRAÇÃO GERAL	340.000,00			340.000,00
12 361	Ensino Fundamental	8.380.000,00			8.380.000,00
12 361 0021	ADMINISTRAÇÃO GERAL	8.380.000,00			8.380.000,00
12 362	Ensino Médio	130.000,00			130.000,00
12 362 0021	ADMINISTRAÇÃO GERAL	130.000,00			130.000,00
12 363	Ensino Profissional	20.000,00			20.000,00
12 363 0021	ADMINISTRAÇÃO GERAL	20.000,00			20.000,00
12 364	Ensino Superior	120.000,00			120.000,00
12 364 0021	ADMINISTRAÇÃO GERAL	120.000,00			120.000,00
12 365	Educação Infantil	1.605.000,00			1.605.000,00
12 365 0021	ADMINISTRAÇÃO GERAL	1.605.000,00			1.605.000,00
12 366	Educação de Jovens e Adultos	70.000,00			70.000,00
12 366 0021	ADMINISTRAÇÃO GERAL	70.000,00			70.000,00
12 367	Educação Especial	50.000,00			50.000,00
12 367 0021	ADMINISTRAÇÃO GERAL	50.000,00			50.000,00
13	Cultura	690.000,00			690.000,00
13 392	Difusão Cultural	690.000,00			690.000,00
13 392 0021	ADMINISTRAÇÃO GERAL	690.000,00			690.000,00



**DESPESA POR FUNÇÃO, SUBFUNÇÃO E PROGRAMAS  
CONFORME O VÍNCULO COM OS RECURSOS**  
(Inc. II, § 2º, Art. 2º)

Código	Especificação	Ordinário	Vinculado	Adm. Indireta	Total
14	Direitos da Cidadania	35.000,00			35.000,00
14 241	Assistência ao Idoso	35.000,00			35.000,00
14 241 0021	ADMINISTRAÇÃO GERAL	35.000,00			35.000,00
15	Urbanismo	2.300.000,00			2.300.000,00
15 122	Administração Geral	1.810.000,00			1.810.000,00
15 122 0021	ADMINISTRAÇÃO GERAL	1.810.000,00			1.810.000,00
15 451	Infra-Estrutura Urbana	310.000,00			310.000,00
15 451 0021	ADMINISTRAÇÃO GERAL	310.000,00			310.000,00
15 452	Serviços Urbanos	130.000,00			130.000,00
15 452 0021	ADMINISTRAÇÃO GERAL	130.000,00			130.000,00
15 813	Lazer	50.000,00			50.000,00
15 813 0021	ADMINISTRAÇÃO GERAL	50.000,00			50.000,00
16	Habitação	40.000,00			40.000,00
16 482	Habitação Urbana	40.000,00			40.000,00
16 482 0021	ADMINISTRAÇÃO GERAL	40.000,00			40.000,00
17	Saneamento	1.481.000,00			1.481.000,00
17 122	Administração Geral	758.000,00			758.000,00
17 122 0401	GESTÃO ADMINISTRATIVA DO MUNICÍPIO	808.000,00			808.000,00
17 122 0417	AMPLIAÇÃO E PRESEVAÇÃO DO PATRIMÔNIO	150.000,00			150.000,00
17 511	Saneamento Básico Rural	120.000,00			120.000,00
17 511 0021	ADMINISTRAÇÃO GERAL	120.000,00			120.000,00
17 512	Saneamento Básico Urbano	603.000,00			603.000,00
17 512 0021	ADMINISTRAÇÃO GERAL	40.000,00			40.000,00
17 512 0401	GESTÃO ADMINISTRATIVA DO MUNICÍPIO	563.000,00			563.000,00
18	Gestão Ambiental	135.000,00			135.000,00
18 541	Preservação e Conservação Ambiental	15.000,00			15.000,00
18 541 0021	ADMINISTRAÇÃO GERAL	15.000,00			15.000,00
18 543	Recuperação de Áreas Degradadas	20.000,00			20.000,00
18 543 0021	ADMINISTRAÇÃO GERAL	20.000,00			20.000,00
18 544	Recursos Hídricos	100.000,00			100.000,00
18 544 0021	ADMINISTRAÇÃO GERAL	100.000,00			100.000,00
20	Agric./Pecu.	325.000,00			325.000,00
20 122	Administração Geral	110.000,00			110.000,00
20 122 0021	ADMINISTRAÇÃO GERAL	110.000,00			110.000,00
20 601	Promoção da Produção Vegetal	20.000,00			20.000,00
20 601 0021	ADMINISTRAÇÃO GERAL	20.000,00			20.000,00
20 604	Defesa Sanitária Animal	20.000,00			20.000,00
20 604 0021	ADMINISTRAÇÃO GERAL	20.000,00			20.000,00
20 605	Abastecimento	70.000,00			70.000,00
20 605 0021	ADMINISTRAÇÃO GERAL	70.000,00			70.000,00
20 608	Extensão Rural	85.000,00			85.000,00
20 608 0021	ADMINISTRAÇÃO GERAL	85.000,00			85.000,00



**DESPESA POR FUNÇÃO, SUBFUNÇÃO E PROGRAMAS  
CONFORME O VÍNCULO COM OS RECURSOS**  
(Inc. II, § 2º, Art. 2º)

Código	Especificação	Ordinário	Vinculado	Adm. Indireta	Total
20 607	Irrigação	20.000,00			20.000,00
20 607 0021	ADMINISTRAÇÃO GERAL	20.000,00			20.000,00
25	Energia	40.000,00			40.000,00
25 752	Energia Elétrica	40.000,00			40.000,00
25 752 0021	ADMINISTRAÇÃO GERAL	40.000,00			40.000,00
26	Transporte	30.000,00			30.000,00
26 782	Transporte Rodoviário	30.000,00			30.000,00
26 782 0021	ADMINISTRAÇÃO GERAL	30.000,00			30.000,00
27	Desporto e Lazer	130.000,00			130.000,00
27 122	Administração Geral	15.000,00			15.000,00
27 122 0021	ADMINISTRAÇÃO GERAL	15.000,00			15.000,00
27 812	Desporto Comunitário	115.000,00			115.000,00
27 812 0021	ADMINISTRAÇÃO GERAL	115.000,00			115.000,00
28	Encargos Especiais	553.000,00			553.000,00
28 001	Ação Judiciária	43.000,00			43.000,00
28 061 0010	ADMINISTRAÇÃO LEGISLATIVA	43.000,00			43.000,00
28 122	Administração Geral	100.000,00			100.000,00
28 122 0401	GESTÃO ADMINISTRATIVA DO MUNICÍPIO	100.000,00			100.000,00
28 331	Proteção e Benefícios ao Trabalhador	40.000,00			40.000,00
28 331 0401	GESTÃO ADMINISTRATIVA DO MUNICÍPIO	40.000,00			40.000,00
28 843	Serviço da Dívida Interna	300.000,00			300.000,00
28 843 0021	ADMINISTRAÇÃO GERAL	300.000,00			300.000,00
28 846	Outros Encargos Especiais	70.000,00			70.000,00
28 846 0021	ADMINISTRAÇÃO GERAL	70.000,00			70.000,00
99	Reserva de Contingência	300.000,00			300.000,00
99 999	Reserva de Contingência	300.000,00			300.000,00
99 999 9999	RESERVA DE CONTINGÊNCIA	300.000,00			300.000,00
<b>TOTAL</b>		<b>26.236.000,00</b>	<b>4.250.000,00</b>	<b>0,00</b>	<b>30.486.000,00</b>